

暮らし

市民体育館の臨時休館

館内メンテナンスのため、10月18日(月)は臨時休館します。
 市民体育館 ☎781-8111

大石公民館の体育室貸し出し停止

体育室空調設備の老朽化に伴う更新工事のため、10月25日(月)〜12月10日(金)の間、体育室の貸し出しを停止します。
 また、工事車両の出入りのため、第一駐車場の一部を閉鎖します。 ※停止期間は工事です。

次回の税などの納付期限 9月30日(木)

- ◇固定資産税・都市計画税 ……第3期
- ◇国民健康保険税 ……第3期
- ◇介護保険料 ……第3期
- ◇後期高齢者医療保険料 ……第3期
- ◇し尿汲取手数料 ……第3期(6〜7月使用分)

便利で確実な口座振替をご利用ください。

納税課 ☎775-5135

の進捗状況により延長する場合があります。
 大石公民館 ☎726-6615・☎726-6616

秋の全国交通安全運動

秋の全国交通安全運動を9月21日(火)〜30日(木)に実施します。夕暮れ時や夜間は自分が見落とされやすいことを意識し、明るい色の服装や反射材の着用を心掛け、17時以降は自転車のライトを点灯しましょう。家庭や地域で注意を呼び掛け、事故に遭わないよう交通ルールと正しいマナーを実践しましょう。【全国】

重点目標「子どもと高齢者をはじめとする歩行者の安全の確保」夕暮れ時と夜間の事故防止と歩行者等の保護など安全運転意識の向上／自転車の安全確保と交通ルール遵守の徹底／飲酒運転等の悪質・危険な運転の根絶 【県の重点目標】横断歩道における歩行者優先の徹底 【市の重点目標】自転車の交通事故防止と交通ルール遵守 【市内交通事故状況(令和3年1月〜6月)】人身事故件数/75件、死

者数/1人、負傷者数/310人
 交通安全防犯課 ☎75-5138・☎75-9927

タンDEM自転車の一般道路での2人乗車が可能に

埼玉県道路交通法施行細則の一部改正により、タンDEM自転車(2輪または3輪の2人乗り用の構造で、ペダル装置が縦列に設けられた自転車)の、一般道路での2人乗車が可能となりました。ただ

し、普通自転車ではないため一般の自転車とは交通ルールが異なります。【注意】歩道は通行できない/通行禁止や一方通行の「自転車を除く」、スクールゾーンなどの「自転車及び歩行者専用」の自転車

には含まれないため通行できない【通行できる場所】車道の左側端(矢羽根表示の部分も可)／自転車道／路側帯(歩行者の通行を妨げる場合や、歩行者専用路側帯を除く)

普通自転車専用通行帯 交通安全防犯課 ☎75-5138・☎75-9927



タンDEM自転車



通行できない場所(例)

あげお観光情報

市観光協会 ☎775-5917・☎775-5024



祝！ 敬老の日キャンペーン

9月20日(祝)は敬老の日。長寿をお祝いし、店内の商品(一部を除く)を10%割引で購入できるキャンペーンを実施します。ギフト包装も無料でできます。



【割引対象期間】9月10日(金)〜26日(日)

対65歳以上
 年齢を確認できる物(マイナンバーカードや健康保険証など)



あげお お土産・観光センター
 宮本町3-2 A-GEOタウン2階
 ☎780-2266
 営業時間:10:30〜18:30(月定休)



ツイッター・インスタグラムも更新中！
 #上尾市観光協会

市観光協会ホームページ

あげお お土産・観光センター 検索

「あげおの魅力発見！ 作文・絵画コンクール」の入選作品が決定

市観光協会 ☎775-5917・☎775-5024

昨年末に募集した「あげおの魅力発見！作文・絵画コンクール」の入選作品が決まりました。作文部門50点、絵画部門50点の応募作品の中から、次の作品が会長賞を受賞しました。

【作文部門】

- 大人の部「やっぱり良かった」どんぐりさん
- 中学生の部「私が見つけた上尾の魅力」柴垣侑奈さん
- 小学生の部「新たな始まりを支えてくれた上尾」川窪一慶さん

※作文は観光協会のホームページ(☎https://www.ageo-kankou.com/)をご覧ください。

【絵画部門】

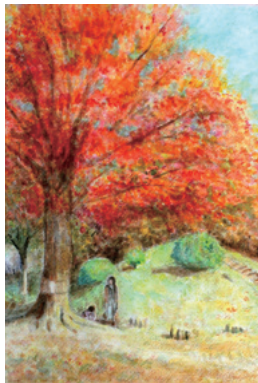

●大人の部
「秋」シマさん



●中学生の部
「魅力あふれる上尾市！」
杉山実優さん



●小学生の部
「原市沼」中村明愛さん

ガス機器による 火災や事故の防止

都市ガスやプロパンガスは、取り扱いを誤ると火災や爆発、不完全燃焼などから起こる一酸化炭素中毒など、恐ろしい事故につながります。

ガス機器を取り扱うときは、次のことに注意し、火災や事故を防ぎましょう。取扱説

明書をよく読んで正しく取り扱う／十分に換気する／ガス漏れ時は元栓を閉め、換気扇などのスイッチには触れず、

窓を開けて空気を入れ換える。また、直ちに専門業者に相談する／地震が発生したときは、慌てずに火を消し、元栓を閉める。大きな地震のときは、まず身の安全を守り、

揺れが収まった後に対処する

／できる限り安全装置付きのガス機器を使用する 固予防

課☎775-1314・☎775-12230

中小企業退職金共済制度

中小企業退職金共済(中退共)制度とは、中小企業のた

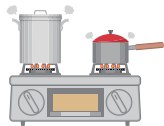

庭木 1本から承ります!



営業時間 9:00 ~ 17:00

広報あげお
をご覧の方に

生垣の剪定
幅1m×高さ2m
通常2,200円を

先着10名のみ (※税込)
1,100円!

見積
無料

- 庭木1本より明瞭料金
- 土日でもOKです
- トイレはお借りしません
- お茶はご遠慮します

御用の方はお電話にてご連絡ください

株式会社ガーデンエクスプレス
本社受付センター **048-652-2855**

上尾支店 / 上尾市大谷本郷 339-21-201 埼玉支店 / さいたま市北区本郷町 1576



塗装工事、「ちよつと待った!」

知らないと損をする小冊子「絶対に失敗しない塗装工事8つの対策」を30名様無料進呈

国民生活センターの調べによると、住宅リフォームに関する相談件数は昨年度14,656件。年々増加の一途をたどっています。

訪問販売・点検商法の上、ペンを薄めたり、工程を省いた手抜き工事など、塗装工事のトラブルも相変わらず多いです。「大手だから」「知り合いたから」など、安心して頼んだのに失敗した、損をした、などの声もよく耳にします。これらの被害は正しい情報を知るだけで、簡単に防ぐことができます。

そこで当会では、トラブルに巻き込まれないためのポイントをもとめた小冊子「絶対に失敗しない塗装工事8つの対策」を作成、内容は①見積書の比較の仕方②確実な工事をさせるための魔法の一言③価格のからくりなど、業界の掟破りの裏情報満載です。今回は、本誌読者様先着30名様にプレゼント致します。(同業者の請求は固くお断り)

ご希望の方は、郵便番号、住所、氏名、電話番号を明記の上、
☎048(788)6699
24時間録音ダイヤル案内
24時間受付FAX
☎048(729)4741
又はハガキ・メール
(info@casstiprady)まで
簡単に応募できます。

お問い合わせ
住まいの長寿リフォーム研究会
☎048(729)4740
さいたま市見沼区
東大宮4-126-13
アシストプラン(担当 廣瀬)



※「広報あげお」掲載の広告は、あくまでも営業広告であり、市として推薦、公認、販売促進などを行っているものではなく、内容について市が責任を負うものではありません。

動物健康応援団 備えましょう！ペット防災

生活環境課 ☎775-6940・☎775-9872

大規模な地震や豪雨による水害など、災害はいつ起こるか分かりません。災害発生時には、まず自分自身の安全を確保することが重要です。その上で、いざというときに大切な家族の一員であるペットを守るために、日ごろからの備えが大切です。しっかり備えて、災害が起きても共に乗り越えられるようにしましょう。



●ペット用の備蓄をしましょう

災害時に必要となるものは、人の備蓄品と一緒にいつでも持ち出せる状態で準備しておきましょう。ペットフードや水、薬などは最低でも5日分くらい用意しましょう。

また、キャリーバッグやリード、トイレ用品、ペットと飼い主の情報を記載した飼育手帳なども準備しておきましょう。

●しつけと健康管理を行っておきましょう

災害時にはペットにも大きなストレスがかかります。嫌がらずにキャリーバッグに入る、特に犬の場合は「待て」や「おいで」ができるなど、普段のしつけや、他人や他の動物を怖がらないための社会化は、避難生活でのトラブルの防止やストレスの軽減につながります。また、ストレスや他の動物との接触が多くなることで、感染症にかかるリスクも大きくなります。普段からワクチン接種や寄生虫予防などの健康管理をしておきましょう。不妊・去勢処置をしておくことも、望まぬ繁殖防止やペットのストレス軽減につながります。

●迷子対策をしましょう

万が一、ペットと離れ離れになった場合も飼い主のもとに戻れるよう、迷子札やマイクロチップを装着しておきましょう。

～県生活衛生課～

めの国の退職金制度です。掛金は全額非課税で手数料もかかりません。また、社外積立型なので管理が簡単です。家族従業員やパートの人も加入できます（一部対象外あり）。詳しくは、問い合わせてください。 **団労働者退職金共済** 機構 ☎03-6907-1123 4



新規就農者への補助金

新たに就農しようとする人に対し、予算の範囲内で補助金を交付します。 **【補助内容】**①上尾市新規就農者経営支援補助金／農業経営に係る必要な経費について1カ月当たり5万円（最大12カ月）②上尾市新規就農者農業機械等導入支援補助金／農業用機械取

得や施設設置などについて、補助対象経費の2分の1、最大100万円（中古品の場合は50万円） **【対象】**(1)～(5)の全てに該当する人(①は(6)も該当)(1)認定新規就農者(2)市内に在住の18～49歳(3)市税を滞納していない(4)30歳以上の農地（農業用施設の場合は10ア）を取得して、5年以上の期間、農業を営む予定がある(5)

環境美化にご協力を

空き缶、たばこの吸い殻、かみ終わったガムなどはポイ捨てせずに持ち帰り、適切に分別・処理をしてください。また、飲料自動販売機の管理者は回収容器を設置し、ごみの散乱防止に努めてください。



飼い犬の所有者は、屋外で飼い犬がしたふんを放置せず持ち帰り、適切に処理してください。一人一人の心遣いが快適な街をつくります。 **生活環境課** ☎775-6940・☎775-9872

広告

公益財団法人 **青葉園**
〒331-0052
さいたま市西区三橋5-1505

「墓地」購入は
048-623-2111 まで

宗旨・宗派：宗教不問です
開園：1952年（昭和27年） 墓地経営許可：埼玉県・32指令公衛収第1043号

埼玉・東京に**200**式場以上のネットワーク

青葉園提携葬儀社 **青葉葬祭** 株式会社

安置室完備
家族葬対応
24時間365日受付

青葉メモリアルホール
〒331-0052
さいたま市西区三橋5-790-10 **0120-048-999**

時とき 所ところ 内容 対象 費用・金額 ※記載のないものは「無料」 定員 持ち物
申し込み ※記載のないものは「当日、直接会場へ」 問い合わせ

特殊詐欺被害をなくそう

令和3年5月末の統計では、上尾警察署管内の特殊詐欺被害は26件で、前年同時期と比べて10件増加しています。

特殊詐欺の被害手口で一番多いのが、息子など親族をかたるもので、「オレオレ」だけでなく、本当の名前を言ってくる場合もあります。また、「明日は家にいる？」など事前日から翌日にかけてだましてくる場合もあります。

親族を名乗る電話は、「本人しか知らないこと」を確かめて、真偽を見極めてください。**上尾警察署 0110**

**万引きは犯罪です！
万引きをしない！
させない！許さない！**

令和3年4月末の統計では、刑法犯全体は減少傾向にありますが、万引き被害は微増しています。

万引き被害防止のポイント
は、次の3つです。①積極的な声掛けで犯行を思いとどま

らせる②制服警備員や防犯担当店員の見せる警戒で犯罪予防③狙われやすい商品はレジ付近に陳列したり、空箱などを展示する。

「誰かが見ている」という周囲の目で、「万引きのないまち・安心・安全なまち」をつくりましょう。**上尾警察署 073-0110**

ハロウィン ジャンボ宝くじ発売

宝くじの収益金は、都道府県ごとの売り上げに応じて配分され、市町村の明るく住みよいまちづくりに使われます。ぜひ県内の売り場で購入してください。**発売期間**9月22日(水)～10月22日(金) **価格**1枚300円 **抽選日**10月29日(金) **上尾市町村振興協会 025-0004**

令和3年度 コミュニティ助成事業

(二財)自治総合センターでは、宝くじの社会貢献広報事業として、宝くじの受託事業収入を財源に、コミュニティ助成事業を実施しています。

令和3年度コミュニティ助成事業の一環として、次の物を整備しました。●中妻自治会/集会所備品(やぐら) ●市民協働推進課 075-4539-0007



中妻自治会に整備した集会所備品

募集

振り込め詐欺対策通話録 音装置の無償モニター

振り込め詐欺などの被害防止のため、通話録音装置の無償モニターを募集します。

①通話録音装置(貸し出し)の1年間の使用とアンケートの記入 ②市内に在任の65歳以上の单身・夫婦世帯など ③50世帯(応募者多数の場合は抽選) ④9月1日(水)～30日(木)に直接、交通防犯課へ

市ホームページ バナー広告 募集中!

市ホームページの
令和2年度の
年間閲覧数
約66万件

広報広聴課 075-4918・075-776-8873

【掲載期間】4月1日～翌年3月31日で1カ月単位 **【掲載場所】**トップページ下段 **【掲載料】**月額20,000円(1区画当たり) ※掲載料は一括前納です。 **【規格】**①縦50×横160ピクセル②8キロバイト以内③JPEGまたはGIF形式 ※画像は各自作成してください。 ※掲載位置の指定はできません。 ④申請書(広報広聴課にある。市ホームページからダウンロードも可)に必要事項を記入して、掲載開始希望日の1カ月前までに直接か郵送またはメールで広報広聴課(〒362-8501本町3-1-1、02555000@city.ageo.lg.jp)へ ※詳しくは、市ホームページをご覧ください。



市ホームページ

小針彩菜所屬 **PAN NOTE MAGIC**
スティールパンコンサート2021
～カリブ海で生まれた癒しの楽器～

2021年 **10月16日(土)**
開場 14:00 開演 14:30
イコス上尾 ホール
埼玉県上尾市平塚951-2
全席指定¥2,500 (座席指定不可・予約制・未就学児不可)
※コロナ対策の為、座席数を減らしての公演になります。
電話予約: 048-772-1611 (イコス上尾)
ネット予約: www.pannotemagic.com/ageo

ARTS for the Future

「あげお良いとこ探しフォトコンテスト」作品

市観光協会 ☎775-5917・FAX775-5024

市内の名所・史跡・風物などの「良いとこ」を再発見し、広く紹介することを目的としたフォトコンテストを開催します。応募作品は、市観光協会や市のイベント用ポスター、観光パンフレット、カレンダーなどに使用します。

【応募期間】9月1日(水)～12月31日(金) 【応募テーマ】①上尾の四季・風景部門②上尾の元気・笑顔部門 【撮影対象期間】令和3年1月1日～12月31日 【応募点数】テーマごとに1人5点まで 【選考】観光協会会長賞各1点(賞状と賞品)、佳作各5点(記念品) 【入賞発表】令和4年2月 市観光協会のホームページ(☎http://www.ageo-kankou.com/)で ※詳しくは市観光協会に問い合わせてください。

昨年の
応募作品

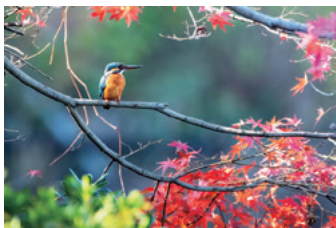

「紅葉とカワセミ」



「早起きは三文の得?」



【任用期間】令和4年4月1

市さわやか相談室相談員

交通防犯課☎775-5138・
FAX775-9927

日～令和5年3月31日 【勤
務日・時間】週5日・1日5
時間45分 【勤務場所】市内中
学校 【学校教育に理解があ
り、子どもへの声掛けや相談

に
応
じ
る
こ
と
が
で
き
る
知
識
や
経
験
が
あ
る
人
(
原
則
と
し
て
昭
和
3
2
年
4
月
2
日
～
平
成
1
2
年
4
月
1
日
生
ま
れ
の
人
)

【報酬】

月額12万5,900円(令和

3年度実績、期末手当あり、経
験加算あり) 【募集人員】11
人

【志願書(教育センター
にある)に必要事項を記入し
て顔写真(4×3㎝)1枚を貼
り付け、面接連絡用はがき(必
須事項を記入)と一緒に9月

30日(休)まで(必着)に直接また

は郵送で教育センター〒362

0037上町2-14-19)へ

【教育センター】☎775-7600

0・FAX775-7604

川島ひばりが丘

特別支援学校

学校説明会・学校公開

【学校説明会】9月14日(火)10

時30分～12時 【学校公開】11

月1日(月)10～12時 市川島ひ

ばりが丘特別支援学校(川島

町伊草780) ※詳しくは

同校ホームページ(☎https://hibari-sh.spec.ed.jp/)を

ご覧ください。 市川島ひば

りが丘特別支援学校☎049-297-

7753・FAX049-299-2915

シルバー人材センター 入会説明会

シルバー人材センターでは
会員を募集しています。仲間
や生きがいを見つけてみませ
んか。 ☎①10月8日(金)、11

月8日(月)・9日(火)②10月11

日(月)のいずれも10時～、13時30

分、市川島ひばりが丘特別支援
学校(市川島町伊草780)で

行われます。 ☎①シルバー人材セン
ターかみひら事務所(平塚3

001)②プラザ22 市川島
市川島市川島町伊草780)に

在在の健康で就業意欲のあ
る原則60歳以上の人 ☎希望

日の前日までに電話でシル
バー人材センターへ ※詳しく

は、市川島ひばりが丘特別支援
学校ホームページをご覧ください。

市川島ひばりが丘特別支援学
校☎049-297-7753

をご覧ください。

市川島ひばりが丘特別支援学
校☎049-297-7753

をご覧ください。

来年度以降の あげお花火大会の休止

市観光協会 ☎775-5917・FAX775-5024

花火大会会場を含む荒川河川敷で、浸水対策のため、国による堤防整備事業が行われることになりました。そのため、安全確保の観点や、市内の代替会場の確保が困難なことから、当面の間、花火大会を休止します。ご理解とご協力をお願いします。



令和元年のあげお花火大会



市川島ひばりが丘特別支援学
校☎049-297-7753

をご覧ください。

市川島ひばりが丘特別支援学
校☎049-297-7753

をご覧ください。

市川島ひばりが丘特別支援学
校☎049-297-7753

をご覧ください。

あげおイルミネーション の中止

年末・年始に実施してい
た、あげおイルミネーション
は、コロナ禍の臨時財政運営
方針により、中止します。 ☎

市川島ひばりが丘特別支援学
校☎049-297-7753

市川島ひばりが丘特別支援学
校☎049-297-7753

をご覧ください。

市川島ひばりが丘特別支援学
校☎049-297-7753

をご覧ください。

市川島ひばりが丘特別支援学
校☎049-297-7753

をご覧ください。



イベント・講座



シルバー人材
センター
ホームページ

775-5525・FAX775-1074

☎とき ☎ところ ☎内容 ☎対象
☎申し込み ※記載のないものは「当日、直接会場へ」

☎費用・金額 ※記載のないものは「無料」 ☎定員 ☎持ち物
☎お問い合わせ

2021上尾シティハーフ
マラソンの中止

11月21日(日)に開催を予定していた2021上尾シティハーフマラソンは、新型コロナウイルスの感染拡大防止のため、中止します。ご理解とご協力をお願いします。 閩ス
ポーツ振興課 閩781-8112・
閩775-6608



上平公園テニス教室
(初級〜中級編)

時10月1〜15日の毎週(火)金
19〜21時(全5回) ※予備日
は、10月19日(火)・22日(金)・26
日(火)です。 所上平公園テニ
スコート 閩市内に在住・在
勤・在学の16歳以上で、テニ
スの経験がある人 閩6千円
定26人(先着順) 申9月9日
休〜23日(祝)に直接または電話

島津亜矢
歌怪獣襲来ツアー 2021

文化センター 閩774-2951・閩774-2955

時12月11日(土)①11時30分〜(開場/
11時)②15時30分〜(開場/15時)
所文化センター ●チケット販売
時9月10日(金)10時〜 所文化セン
ター 閩6,800円(全席指定)



【プロフィール】しまづ・あや

幼少の頃から数々のグランプリ
を手にした演歌の申し子。ス
テージでは演歌だけでなく、洋
楽・Jポップと抜群の歌唱センス
を披露!

で上平公園管理事務所へ 閩
上平公園管理事務所 閩776-8
986・閩776-33322

上平公園ランニング教室

時10月6〜20日の毎週(水)9時
30分〜11時30分(全3回、雨
天決行) 所上平公園 閩基
礎知識講習、実技指導 閩市
内に在住・在勤・在学の16歳
以上 閩500円 定25人(先着
順) 申9月6日(月)〜24日(金)
に直接または電話で上平公園
管理事務所へ 閩上平公園管
理事務所 閩776-8986・閩
776-33322

バレエエクササイズ教室

時10月6〜27日の毎週(水)9時
30分〜12時(全4回) 所市民
体育館 閩生活の中でも簡単
に取り入れられて、姿勢改善
や代謝向上の効果が期待でき
る、バレエの基本をもとにし
た骨盤の位置を意識した体幹
トレーニングやストレッチ運
動 閩市内に在住・在勤・在
学の人 閩千円 ※初日に集
金します。 定20人(先着順)
持靴下、上履き、飲み物、タ
オル 閩服装動きやすい服装

申往復はがきに教室名、住所、
氏名(ふりがな)、年齢、性別、
電話番号を記入して、9月19
日(日)まで(必着)に市民体育館
(〒362-0045向山4-3-
10)へ 閩市民体育館 閩781-8
111・閩781-8113

メタボ解消!
男のダイエット教室

時10月2日〜12月18日の毎週
(土)11〜12時(全12回) 所戸崎
公園 閩インボディー測定をしな
がら効果的な筋トレ方法につ
いて学ぶ 閩50歳以上の男性
閩4千円 定5人(先着順)
申9月20日(祝)までに参加費を
用意して直接、会場受付へ
閩戸崎公園 閩783-0577・
閩726-0980

瓦葺ふれあい広場
「太極拳体験講座」

時10月13〜27日の毎週(水)10
時〜11時30分(全3回) 所瓦
葺ふれあい広場 閩市内に在
住・在勤・在学の初心者 定
15人(先着順) 持上履き、飲
み物、タオル 申9月3日
(金)〜17日(金)に直接または電話
(10時〜16時30分)で瓦葺ふれ

あい広場へ 閩瓦葺ふれあい
広場 閩722-7563

患者等搬送乗務員
定期講習

時10月22日(金)14〜17時 所市
消防本部 閩患者等搬送事業
に必要な知識と技術の取得

に必要知識と技術の取得
了しており、有効期間の2年
が満了になる、市消防本部認
定事業所または市内患者等搬
送事業所に在勤の18歳以上の
人 定10人程度(先着順) 申
9月30日(木)までに直接または
電話で警防課へ 閩警防課 閩
775-1312・閩775-2230



救命講習会
普通救命講習I

時①10月9日(土)9〜12時②10
月30日(土)9〜12時 所市消防
本部 閩成人に対する心肺蘇
生法、自動体外式除細動器(A
ED)の使用など 閩市

9月26日(日)開催

アッピー・ハッピー・パーズデー × あげおプリントトラックお披露目式

～アッピーファミリーふれあいイベント～

広報広聴課 ☎775-4918・FAX776-8873

10月1日は上尾市のイメージキャラクター「アッピー」の誕生日です。当日は、アッピーファミリーの「まゆみちゃん」と「あゆみ」も駆けつけて誕生会を盛り上げます。みんなで一緒にアッピーをお祝いして、すてきな会にしましょう。また、上尾市のイメージをプリントしたトラックのお披露目式も同時に行います。☎9月26日①11:00～②14:00～**所**アリオ上尾(荅丁目367) ※参加者多数の場合は入場を制限する場合があります。



昨年のアッピー・ハッピー・パーズデー

どんなデザインになるかは
できてからの楽しみ!

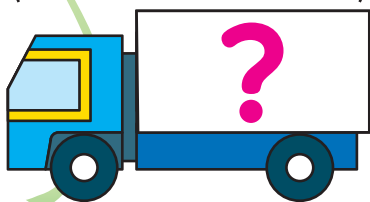

じゃんけん大会やクイズ
大会もあるよ!
プリントトラックに乗っ
てみよう♪

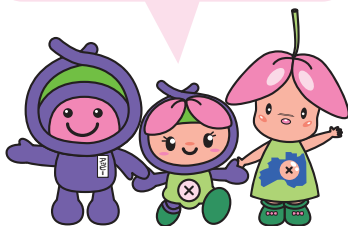

以前走っていたプリントトラック

子育てに関する日々の悩み
や将来のことなどについて、
同じ立場の家族と話す場
です。☎9月17日(金)、10月15
日(金)、11月12日(金)、12月10日
(金)、令和4年1月14日(金)、2
月17日(木)、3月18日(金)のい
ずれも10時～11時30分 **所**発達
支援相談センター **対**市内に

発達障害児家族サロン



内に在住・在勤・在学の中学
生以上 **定**9人(応募者多数
の場合は抽選) **申**市電子申
請・届出サービス(**URL** https://s-kantan.jp/city-ageos-a
riana/)から電子申請また
は往復はがきに講習希望日、
住所、氏名(ふりがな)、年齢、
電話番号、在勤の人は勤務先
名、在学の人は学校名を記入
して、①は9月21日(火)～27日
(月)(必着)、②は10月12日(火)～
18日(月)(必着)に、東消防署管
理課(T362-0013上尾村
537)へ **関**東消防署管理課☎
75-1310・☎770-1902



令和4年4月から学童保
育所の特別支援児保育を希望す
る保護者を対象に、説明会を
開催します。なお、説明会に不
参加の場合、4月に入所でき
ないことがあります。説明会
に参加できない場合はNPO
法人あげお学童クラブの会へ
問い合わせてください。☎
10月2日(土)10～12時 **所**青少
年センター **対**特別支援児保
育を希望・検討している新規
入所希望者 **関**NPO法人あ
げお学童クラブの会☎771-6
945・☎771-5790

学童保育所の特別支援児 保育希望者説明会

在住で18歳未満(高校生まで)
の発達障害の子がいる親 **申**
当日、直接会場へ ※託児は
ありません。 **関**発達支援相
談センター☎776-6166・
☎776-6127

時とき **所**ところ **内**内容 **対**対象 **費**費用・金額 **※**記載のないものは「無料」 **定**定員 **持**持ち物
申申し込み **※**記載のないものは「当日、直接会場へ」 **関**問い合わせ

パンとスイーツのマーケット

時10月3日(日)11～16時 所J
R上尾駅自由通路 市内内の店舗で作られたパンやスイーツの販売 関市観光協会 関75-5917・関75-5024



※今年からイベント名を変更しました。

あげおクリエイターズマーケット

ハンドメイド作家など、手作り好きの市民が個性豊かな作品を販売する楽しいイベントです。世界に一つだけのあなたのお気に入りを見つけに行きませんか? 時9月18日(土)10～16時 所JR上尾駅自由通路 関NPO法人AGE T T O 関090-35321136 2(平日18～21時)

埼玉県生態系保護協会 上尾支部の催し

あげおの秘境サクラソウ咲く

里山で楽しい作業 時9月4日～10月2日の毎週(土)9～12時(小雨決行) 所サクラソウトラスト地(領家) 関外来種除草などの管理作業 費200円

関飲み物、長靴、軍手、観察用具(ある人だけ) 申各開催日の前日までに電話で上尾支部の小川へ 関小川関781-0887

NPO法人荒川の自然を守る会の催し

親子自然塾三ツ又・遊んで学ぼう「虫を知ろう・バッタと遊ぶ」 時9月26日(日)9～12時(小雨決行) 所三ツ又沼ピオトープ(平方) 【集合】三ツ又沼ピオトープ駐車場・9時 関自然体験・虫の観察 費100円 関親子30人 持飲み物 【服装】黒色でない長袖・長ズボン、帽子、マスク 申当日直接、集合場所へ 関NPO法人荒川の自然を守る会事務局 関080-812213690

求人企業合同面接会

時9月16日(木)13～16時(受け付け/12時～15時30分) 所大宮ソニックシティビル(サ

いたま市大宮区桜木町1-7-5) 関企業の採用担当者との面接 関令和4年3月大

学・短大・専門学校卒業予定者または3年以内の既卒者 関履歴書(複数枚) ※参加企業は9月1日(水)から雇用対策協議会ホームページ(関http://www.kotakyou-saitama-ane.jp/)に掲載します。 関雇用対策協議会関647-4185・関647-6150

中小企業向け「事業継続力強化計画」セミナー

企業の防災・減災対策を行う「事業継続力強化計画」を知っていますか。計画を策定し、国の認定を取得すると、社会的信用力の向上の他、税制優遇や補助金の優先採択など多くのメリットがあります。まずは制度の仕組みから学んでみませんか? 時9月16日(木)14～16時(受け付け/13時30分) 所プラザ22 【講師】東京海上日動火災保険(株)上尾支社 関市内で事業を営んでいる中小・小規模事業者など 関40人(先着順) 申9月1日(水)から電話で上尾中

小企業サポートセンターへ 関上尾中小企業サポートセンター 関79-2520・関79-2521

全国一斉司法書士 無料法律相談会

相続や遺言、不動産登記、会社登記、少額民事裁判、成年後見、空き家対策などについて、司法書士が無料で相談を受け付けます。相談時間は1組30分です。 時10月6日(水)13～16時 所プラザ22 申9月30日(木)までに電話で埼玉司法書士会上尾支部へ 関埼玉司法書士会上尾支部の高橋 関782-5473

不動産鑑定士による 不動産の無料相談会

時10月2日(土)10～16時 所さいたま浦和会場/埼玉会館(さいたま市浦和区高砂3-1-4)、熊谷会場/八木橋百貨店1階正出入口(熊谷市仲町74) 関不動産鑑定士による不動産価格などについての無料相談 関公益社団法人埼玉県不動産鑑定士協会関789-6000

ネイティブ英語教室

時10月2日～11月6日の毎週(土)全6回 ①10時～10時40分 ②11時～11時40分 所文化センター 関基本的な音声の聞き取りを学ぶ 【クラス】①4、5歳②5、6歳(未就学児) 費6千円 関各10人(応募者多数の場合は抽選) 申往復はがきに希望クラス、住所、子どもの氏名(ふりがな)、年齢、保護者氏名、電話番号を記入して9月17日(金)まで(必着)に文化センター(〒362-0017二ツ宮750)へ 関文化センター関74-2951・関74-2955

ボートレース戸田 9月の開催日

収益金は、都市基盤の整備などに利用されます。 時9月1日(水)～5日(日)、17日(金)～20日(祝)、30日(木) 【場外発売】9月1～5日、17～26日(日)、30日 関埼玉県都市競艇組合 関823-8711・関823-8709



人権教育集会所 9～12月の教室

申し込み方法

往復はがきに教室名、住所、氏名(ふりがな)、電話番号を記入して、申込日まで(必着)に各集会所へ
※応募者多数の場合は抽選です。

当日の持ち物は往復はがきでお知らせします。参加費は、教室の初日に集金します。キャンセルは、教室開始1週間前までです。以後のキャンセルは参加費(材料代)を徴収します。親子で参加の教室は、保護者の氏名と子どもの氏名・年齢を記入してください。

原市集会所 〒362-0021 原市4169-3 ☎722-2584

大人のクリスマス～彫紙アートでミニアドベントカレンダーを作ろう～

重ねた紙をカッターナイフで彫っていく彫紙アートで、12月1～25日を1日ずつ開けていき、25日にはすてきなクリスマスのミニアドベントカレンダーが完成する特別なカレンダーを作る

時10月5日(火)10:00～12:00 対市内に在住・在勤の人 費800円 定15人 申9月23日(祝)までに

体めぐりストレッチとリンパマッサージ

リンパの基礎知識を学び、体のめぐりを良くするストレッチとマッサージを行う

1回目/リンパの基礎知識(前編)、頭部、首肩、腕、胸部のストレッチとマッサージ
2回目/リンパの基礎知識(後編)、腹部、臀部、下肢のストレッチとマッサージ

時10月6・13日のいずれも(水)13:00～14:30(全2回)
対市内に在住・在勤の人 定15人 申9月27日(月)までに

低糖質トライフルロールケーキ講座

低糖質ならではのロールケーキの作り方のコツを学ぶ

時10月28日(木)13:00～16:00 対市内に在住・在勤の人 費1,500円 定8人 申10月7日(木)まで

ローズガーデン風ポーチを作ろう

藍染の古布のパッチワークでローズガーデン風ポーチを作る

時11月11・25日、12月9日のいずれも(木)13:30～15:00(全3回) 対市内に在住・在勤の人 費1,500円 定10人 持裁縫道具 申10月28日(木)までに

墨とパステルで描くオリジナルカレンダー作り

色紙に墨で文字を書いて、パステルで色付けし、壁に飾れる2022年のカレンダーを作る

時11月16日(火)10:30～12:00 対市内に在住・在勤の人 費500円 定10人 申10月29日(金)までに

おもしろ講談の世界～赤穂浪士討ち入りの日～

12月14日は赤穂浪士討ち入りの日。赤穂事件の史実と『仮名手本忠臣蔵』から生まれた忠臣蔵の世界を学ぶ
講談『赤穂事件の序章 松の大廊下』

時12月14日(火)10:00～12:00 対市内に在住・在勤の人 定25人 申11月29日(月)までに

畔吉集会所 〒362-0065 畔吉1219-1 ☎781-2826

健康寿命を延ばそう～おうちで簡単ストレッチ～

健康寿命を延ばすために、手軽にできる筋力運動と柔軟体操を学び、けがや転倒防止に対応できる体を作る

時9月28日～10月12日の毎週(火)10:00～11:30(全3回) 対市内に在住・在勤の人 定10人 申9月20日(祝)までに

フェイシャルヨガ～マスクの下をすっきりリフレッシュ～

常にマスクを装着することで表情筋を使わなくなり、フェイスラインにたるみが。表情筋をほぐすことで、顔や脳をリフレッシュさせる

時10月20・27日のいずれも(水)13:30～15:00(全2回) 対市内に在住・在勤の人 費110円 定10人 申10月11日(月)までに

終活講座～知らないと損をする2つのそうぞく(相続・争族)の話～

相続税の計算や非課税枠の活用方法、いざという時に困らないための対策やエンディングノートの書き方の注意点などを学ぶ

時10月22日(金)10:00～11:30 対市内に在住・在勤の人 定15人 申10月14日(木)までに

上尾の歴史教室「坐禅体験してみませんか」

心穏やかに住職から法話を聞くとともに坐禅体験をする
1回目/坐禅についての法話とイス坐禅
2回目/坐禅作法の実践

時11月8・15日のいずれも(月)9:30～11:00(全2回)
所1回目/畔吉集会所 2回目/東榮寺(中分3-90-1) 対市内に在住・在勤の人 定12人 申10月25日(月)までに

初めての編み物教室～段染め毛糸で編むひと玉マフラー～

基本の編み方を習いながら、ひと玉で編めるカラフルでおしゃれなマフラーを作る

時11月10日・24日のいずれも(水)10:00～12:00(全2回) 対市内に在住・在勤の人 費1,000円 定12人 申10月28日(木)までに

オータムコンサート～癒やしのひと時～

定番のクラシック曲やアンデルセン童話にちなんだ曲や懐かしのメロディー、映画音楽など、ピアノのコンサートを身近に楽しみ、癒やしのひとときを共有する

時11月20日(土)13:30～14:30(開場/13:00)
対市内に在住・在勤の人 定18人 申10月28日(木)までに

時とき 所ところ 内内容 対対象 費用・金額 ※記載のないものは「無料」 定定員 持持ち物
申申し込み ※記載のないものは「当日、直接会場へ」 問問い合わせ

大石公民館 〒362-0063 小泉9-28-1 ☎726-6615・FAX726-6616

大石若返り学級 ～笑って 元気に 生き生きと～

①講談「渋沢栄一」②終活に向けたライフプラン③身近な人権～高齢者の幸せ～④映画鑑賞「ローマの休日」

時9月29日～10月20日の毎週(水)10:00～12:00(全4回)
対大石地区に在住の60歳以上 定25人(先着順)
申9月1日(水)から電話で

上平公民館 〒362-0008 上平中央3-31-5 ☎775-9308・FAX770-1102

健康になるための創作講座

小説家、松波太郎さんによる小説の書き方講座。小説を書くこと・読むことで体調を整える

時10月14・21日のいずれも(木)9:30～11:30(全2回)
対市内に在住・在勤・在学 定15人 特筆記用具
申9月16日(木)までに往復はがきまたはメール(☎s723100@city.ageo.lg.jp)で

アンネ・フランクの足跡を訪ねる ～アムステルダム編～(オンライン講座)

ホロコースト教育資料センター理事長の石岡史子さんによるZoomを使ったオンライン講座。アンネ・フランクが辿ったアムステルダムの風景を辿り、人命の尊さを学ぶ ※設定方法は事前に周知します。

時11月16日(水)13:30～15:00 対市内に在住・在勤・在学でインターネット環境のある人 定20人
申9月16日(木)までにメール(☎s723100@city.ageo.lg.jp)で

大谷公民館 〒362-0044 大谷本郷949-1 ☎781-0892・FAX780-1113

2021年は埼玉誕生150周年！ 知られざる埼玉の魅力

埼玉の近代史を振り返り、「意外!」「なるほど!」と思える埼玉の魅力、日本一、日本初を紹介

時9月14日(水)10:00～11:30 対市内に在住・在勤 定25人(先着順)
申9月1日(水)から電話で

情報発信ツールのご利用を

広報広聴課 ☎775-4918・FAX776-8873

■メールマガジン

防災、子育てなどさまざまな生活情報を、メールマガジンで随時配信しています。登録方法など、詳しくは市ホームページをご覧ください。

ジャンル	配信内容
あげお“ほっと”便	お知らせや市政の最新情報など
安心・安全メール	児童・生徒に関わる不審者情報、全般的な防犯・防災情報など
防災無線情報	防災行政無線の放送内容
火災情報	市内で発生した火災に関する情報
選挙情報	選挙に関する情報
子育てアッピーメール	子育て支援に関する情報。子どもの健康やイベントの情報など

※内容によっては、配信が深夜になる場合もあります。



■市公式ソーシャルメディア(Twitter、Facebook、LINE)

イベント、子育て、防災など生活に役立つさまざまな情報を届けています。詳しくは、市ホームページをご覧ください。



ツイッター



フェイスブック



ライン



市ホームページ

暮らし・彩り・公民館

9▶10月

申し込み方法

応募者多数の場合は抽選です。講座名、住所、氏名(ふりがな)、電話番号、年齢、学校名・学年(小・中学生)を記入の上、申込日まで(必着)に各公民館へ ※往復はがきの場合は、1人(組)1枚に記入してください。 ※直接または電話は平日9:00~17:00だけ受け付けます。

上尾公民館 〒362-0017 ニツ宮750(文化センター内) TEL775-0185・FAX776-7366

教養講座
郷土の有形・無形民俗文化財を知る

①なぜ地域に残り長く伝承されてきたのか。保護の理由、重要性を身近な有形・無形民俗文化財も含めて学ぶ②「上尾の摘田・畑作用具」が国登録有形民俗文化財となった背景や登録にいたる過程を学ぶ

時10月7・14日のいずれも(木)14:00~15:30(全2回)
対市内に在住・在勤・在学 定20人(先着順) 申9月1日(水)から電話またはメール(☎s723000@city.ageo.lg.jp)で

ふるさと学級
～シニアのための教養講座～

①郷土の有形・無形民俗文化財を知る②国登録有形民俗文化財「上尾の摘田・畑作用具」③人権講座「私たちのアンコンシャスバイアス(無意識の偏見)を考えてみよう」④フォークコンサート音楽を楽しむ

時10月7日(木)・14日(木)・21日(木)・27日(木)のいずれの14:00~15:30(全4回) 対市内に在住・在勤のおおむね60歳以上 定20人 申9月21日(火)までに往復はがきまたはメール(☎s723000@city.ageo.lg.jp)で

人権講座 私たちのアンコンシャスバイアス(無意識の偏見)を考えてみよう

生きやすい社会へのカギを握る世界中の誰もがもっているアンコンシャスバイアス(無意識の偏見)について気付くきっかけとなる講座

時10月21日(木)14:00~15:30 対市内に在住・在勤・在学 定20人(先着順) 申9月1日(水)から電話またはメール(☎s723000@city.ageo.lg.jp)で

平方公民館 〒362-0059 平方905-1 TEL726-3446・FAX726-3991

野菜たっぷりおいしく減塩
～コバトン健康メニュー～

生活習慣病を予防する知識やおいしく減塩できる調理方法を学ぶ

時9月28日(火)9:20~13:00 対市内に在住・在勤 費400円 定12人 申9月16日(木)までに往復はがきまたはメール(☎s723200@city.ageo.lg.jp)で

学んで 気付いて 始めよう!
フレイル予防講座

年齢とともに心身の活力が低下する「フレイル」状態をチェック。スギ薬局管理栄養士や理学療法士、歯科衛生士からフレイル予防を学び、健康な体の維持につなげる

時10月~令和4年1月の第2(金)9:30~11:30(全4回) 対市内に在住の65歳以上 定25人(先着順) 持室内シューズ、筆記用具、飲み物 申9月1日(水)から直接または電話で

原市公民館 〒362-0021 原市3499 TEL721-4948・FAX721-4946

原市高齢者学級

地域の中で潤いのある充実した生活を送れるように、レクリエーションを楽しんだり身近な問題を学習したりする

時9月28日~10月26日の毎週(火)9:30~11:30(全5回) 対原市地区に在住の60歳以上 定35人 申9月15日(水)までに往復はがきまたはメール(☎s723300@city.ageo.lg.jp)で

原市歴史講座
～文化遺産から原市の歴史を知る～

原市の歴史、文化遺産の価値を学ぶとともに、原市地域の史跡を巡る

- 1回目/原始・古代から地名「原市」へ
- 2回目/文化遺産に触れる見学会
- 3回目/原市の歴史を刻んだ人々と市

時10月1~15日の毎週(金)10:00~12:00(8日だけ9:30~12:00)(全3回) 対市内に在住・在勤 定20人 申9月17日(金)までに往復はがきまたはメール(☎s723300@city.ageo.lg.jp)で

スッキリ!爽やか!メンズヨガ

男性を対象に、ヨガの呼吸法やポーズを基礎から学び、心と体をスッキリ整える

時10月2~23日の毎週(土)10:00~11:30(全4回) 対市内に在住・在勤・在学の男性 定30人 申9月21日(火)までに往復はがきまたはメール(☎s723300@city.ageo.lg.jp)で

時とき 所ところ 内内容 対対象 費費用・金額 ※記載のないものは「無料」 定定員 持持ち物
申申し込み ※記載のないものは「当日、直接会場へ」 問問い合わせ