

# 報告事項

令和3年

上尾市教育委員会2月定例会  
報告事項

# 報 告 名

## （教育総務部 教育総務課）

報告事項 1	第 3 期上尾市教育振興基本計画（案）の市民コメント制度に基づく意見募集の結果について -----	1
--------	---	---

## （教育総務部 生涯学習課）

報告事項 2	第 5 次上尾市生涯学習振興基本計画（案）の市民コメント制度に基づく意見募集の結果について -----	2
--------	---	---

## （教育総務部 スポーツ振興課）

報告事項 3	第 2 期上尾市スポーツ推進計画（案）の市民コメント制度に基づく意見募集の結果について -----	3
--------	---	---

## （教育総務部 図書館）

報告事項 4	第 3 次上尾市図書館サービス計画（案）及び第 3 次上尾市子どもの読書活動推進計画（案）の市民コメント制度に基づく意見募集の結果について -----	4
--------	---	---

## （学校教育部 学務課）

報告事項 5	令和 3 年度上尾市立小・中学校入学式について -----	5
--------	-------------------------------	---

## （学校教育部 指導課）

報告事項 6	令和 3 年 1 月 いじめに関する状況について -----	6
--------	--------------------------------	---

報告事項 7	令和 2 年度第 2 回生徒指導に関する調査結果について -----	9
--------	------------------------------------	---

報告事項 8	令和 2 年度上尾市立小・中学校学力調査結果について ----	1 2
--------	---------------------------------	-----

【 白紙 】

件 名

第3期上尾市教育振興基本計画（案）の市民コメント制度に基づく意見募集の結果について

内 容 説 明

本計画（案）に対して実施した市民コメント制度に基づく意見募集の結果につきまして、下記のとおり報告いたします。

記

意見募集期間：令和3年1月8日（月）から2月8日（月）まで

応募対象者：市内在住・在勤・在学の方

応募状況：応募者数 4人（持参1人、FAX0人、メール2人、郵送1人）

意見件数 14件

添付資料	添付資料名
<input checked="" type="checkbox"/> 有 ・ 無	第3期上尾市教育振興基本計画（案）に係る意見書及び回答【別冊】

件 名

第5次上尾市生涯学習振興基本計画（案）の市民コメント制度に基づく意見募集の結果について

内 容 説 明

本計画（案）について実施した市民コメント制度に基づく意見募集の結果につきまして、下記のとおり報告いたします。

記

意見募集期間：令和3年1月8日（月）から2月8日（月）まで

応募対象者：市内在住・在勤・在学の方

応募状況：応募者数 0人（持参0人、FAX0人、メール0人、郵送0人）

意見件数 0件

添付資料	添付資料名
有 ・ <input type="checkbox"/> 無	

件 名

第2期上尾市スポーツ推進計画（案）の市民コメント制度に基づく意見募集の結果について

内 容 説 明

本計画（案）について実施した市民コメント制度に基づく意見募集の結果につきまして、下記のとおり報告いたします。

記

意見募集期間：令和3年1月8日（月）から2月8日（月）まで

応募対象者：市内在住・在勤・在学の方

応募状況：応募者数 0人（持参0人、FAX0人、メール0人、郵送0人）

意見件数 0件

添付資料

添付資料名

有 ・  無

<p>件 名</p> <p><b>第3次上尾市図書館サービス計画（案）及び第3次上尾市子どもの読書活動推進計画（案）の市民コメント制度に基づく意見募集の結果について</b></p>	
<p>内 容 説 明</p> <p>両計画（案）について実施した市民コメント制度に基づく意見募集の結果につきまして、下記のとおり報告いたします。</p> <p style="text-align: center;">記</p> <p>意見募集期間：令和3年1月8日（月）から2月8日（月）まで</p> <p>応募対象者：市内在住・在勤・在学の方</p> <p>応募状況：①第3次上尾市図書館サービス計画（案）</p> <p style="padding-left: 40px;">応募者数 11人（持参5人、FAX1人、メール5人、郵送0人）</p> <p style="padding-left: 40px;">意見件数 65件</p> <p>②第3次上尾市子どもの読書活動推進計画（案）</p> <p style="padding-left: 40px;">応募者数 3人（持参0人、FAX0人、メール2人、郵送1人）</p> <p style="padding-left: 40px;">意見件数 18件</p>	
添付資料	添付資料名
<input checked="" type="checkbox"/> 有 ・ 無	<p>第3次上尾市図書館サービス計画（案）に係る意見書及び回答【別冊】</p> <p>第3次上尾市子どもの読書活動推進計画（案）に係る意見書及び回答【別冊】</p>

件 名 令和3年度上尾市立小・中学校入学式について	
内 容 説 明  令和3年度上尾市立小・中学校入学式を下記のとおり実施します。 なお、祝辞予定者は、人事異動後に配置を決定し、開始時間とともに別途通知いたします。	
記	
入学式 日時	
小学校	令和3年4月8日(木) 午前
中学校	令和3年4月8日(木) 午後
添付資料	添付資料名
有 ・ <input type="checkbox"/> 無	



令和3年上尾市教育委員会2月定例会 報告事項6

所属名 学校教育部 指導課

件 名 令和3年1月 いじめに関する状況について	
内 容 説 明  令和3年1月 いじめに関する状況について、別紙のとおり報告します。	
添付資料	添付資料名
<input checked="" type="checkbox"/> 有 ・ 無	令和3年1月 いじめに関する状況【7ページ～8ページ】

# 令和3年1月 いじめに関する状況

【小学校】

令和3年2月3日現在

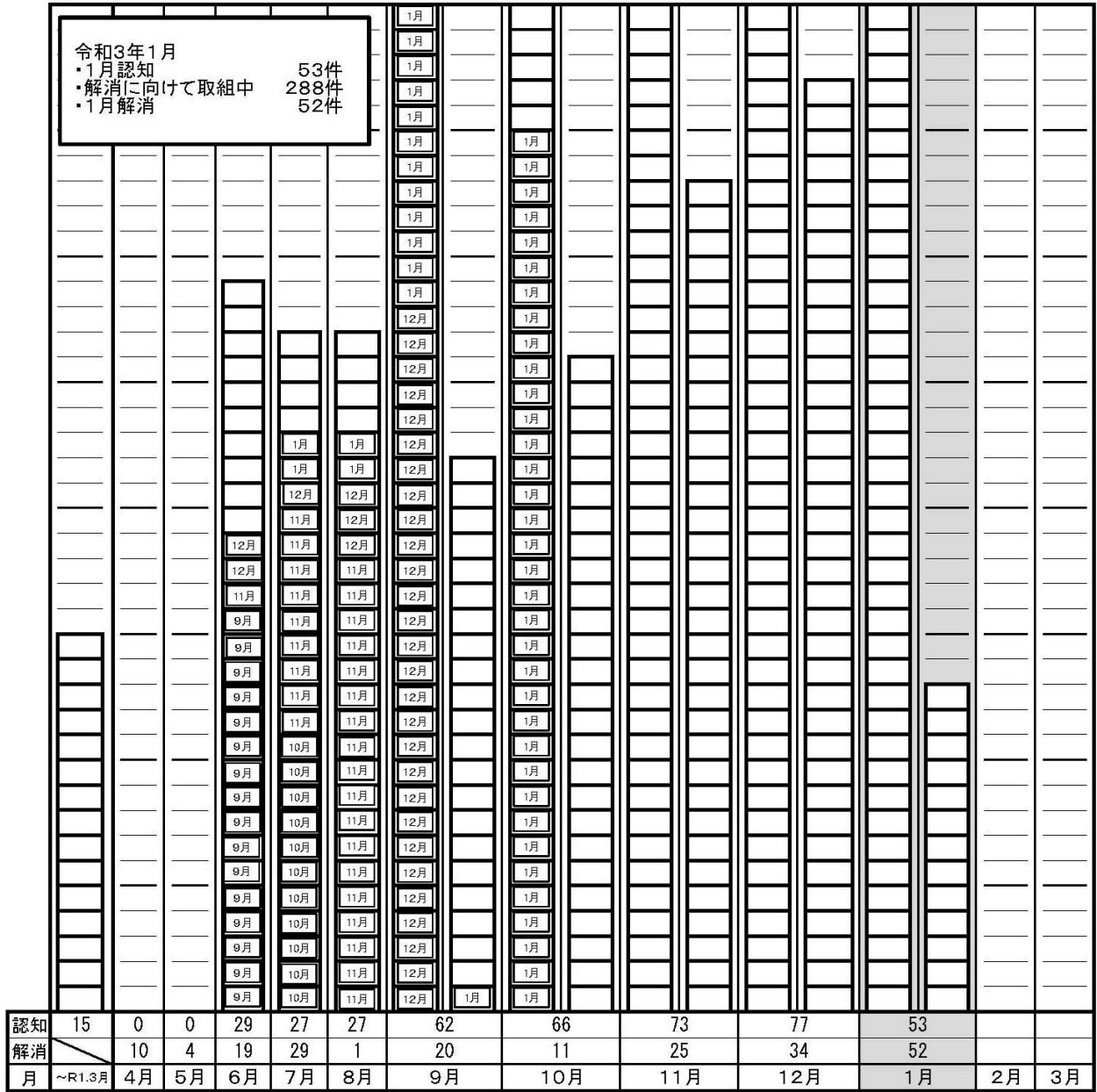

※ ...認知  
 ...解消

R1年度認知分における10月分までの解消分は削除済み。  
 R1年度3月までのものは、左側にまとめた。

# 令和3年1月 いじめに関する状況

【中学校】

令和3年2月3日現在

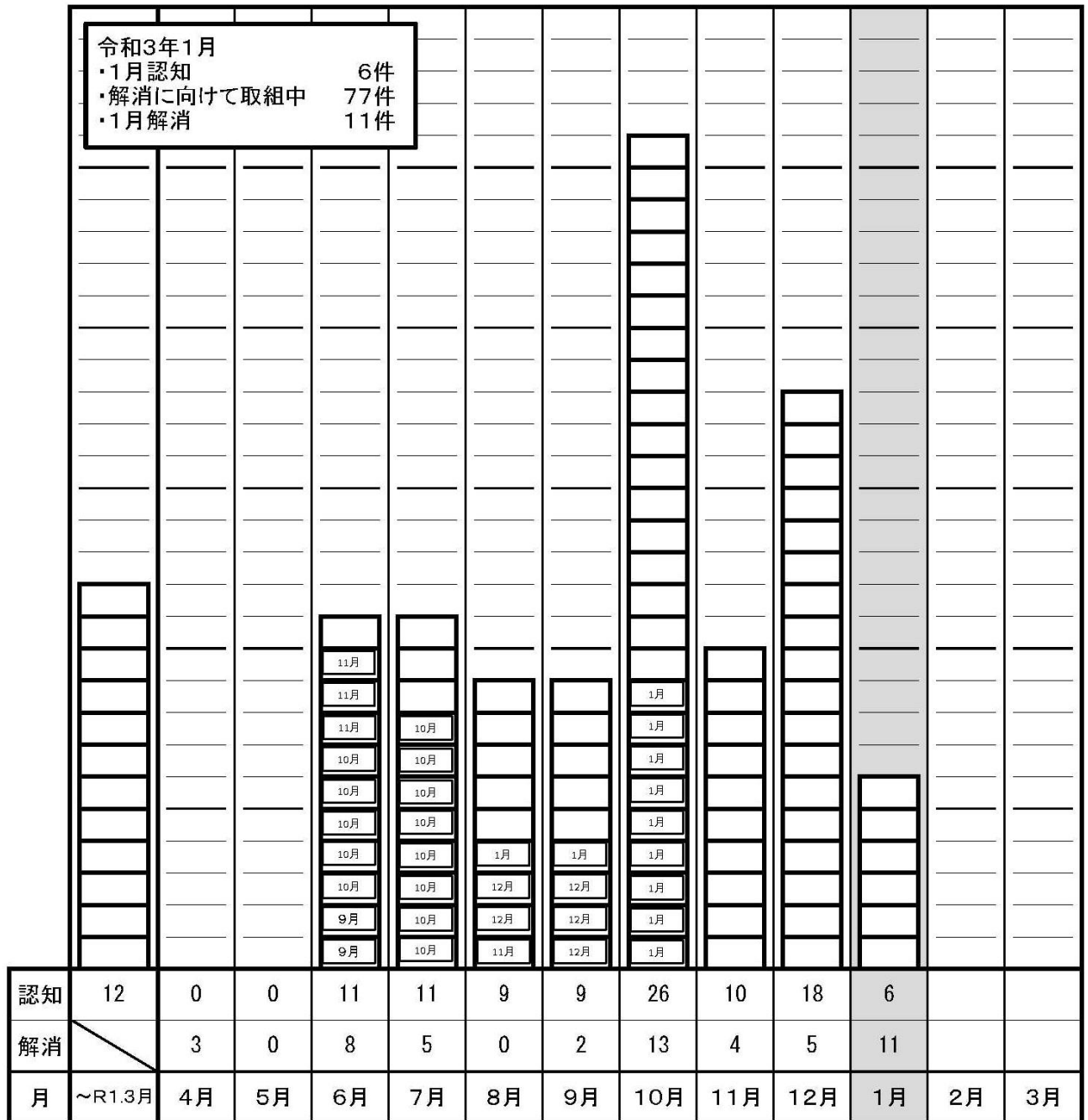

※  …認知  
 …解消

R1年度認知分における10月分までの解消分は削除済み。  
 R1年度3月までのものは、左側にまとめた。

令和3年上尾市教育委員会2月定例会 報告事項7

所属名 学校教育部 指導課

件 名

令和2年度第2回生徒指導に関する調査結果について

内 容 説 明

令和2年度第2回生徒指導に関する調査結果について、別紙のとおり報告します。

添付資料	添付資料名
<input checked="" type="checkbox"/> ・ 無	上尾市立小・中学校生徒指導の状況【10ページ～11ページ】

# 上尾市立小・中学校生徒指導の状況

## 1 暴力行為・いじめ・30日以上長期欠席者の状況

第2回生徒指導に関する調査結果より(調査期間:令和2年4月1日～令和2年12月31日)

### 〈暴力行為〉

暴力行為発生件数(同期における比較)

	平成29年度	平成30年度	令和元年度	令和2年度	前年同期との増減
小学校	0	1	0	<b>4</b>	4
中学校	0	0	0	<b>4</b>	4
合計	0	0	0	<b>8</b>	8

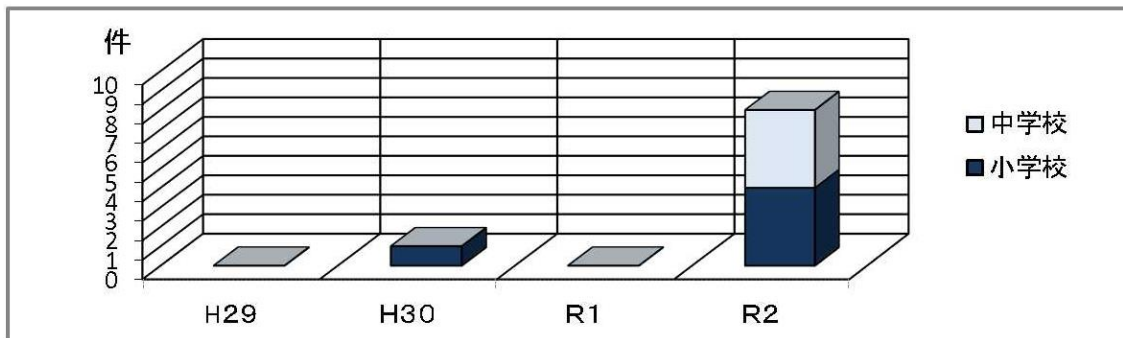

(1) 小学校、中学校の発生件数はそれぞれ4件で、昨年同期より増加している。

(2) 内訳は、小学校のいじめ認知の際、態様結果から暴力4件、中学校のいじめ認知の際、態様結果から暴力3件、友人間のトラブルの際の暴力1件である。

### 〈いじめ〉

いじめ認知件数(同期における比較)

	平成29年度	平成30年度	令和元年度	令和2年度	前年同期との増減
小学校	21	79	239	<b>301</b>	62
中学校	26	64	95	<b>84</b>	-11
合計	47	143	334	<b>385</b>	51

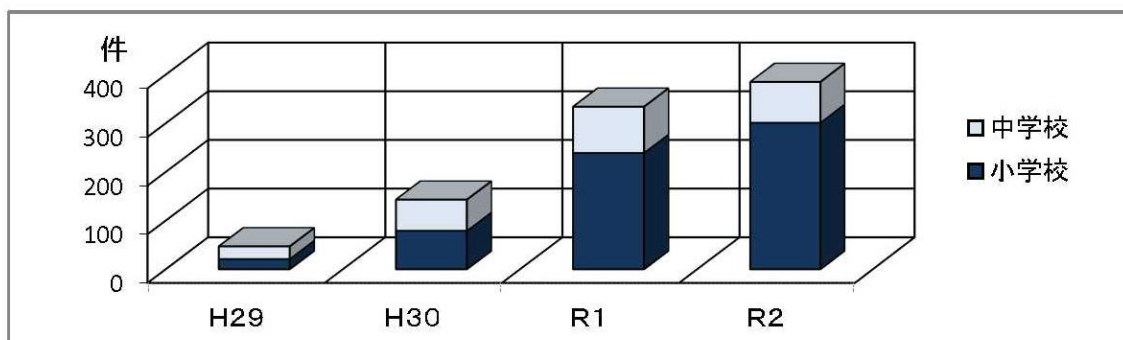

(1) 認知件数は昨年同期と比較して小学校は増加し、中学校は減少した。

(2) いじめの解消は、小学校で301件中89件、中学校で84件中24件である。

〈30日以上の長期欠席者数〉

小学校（同期における比較）

	平成29年度	平成30年度	令和元年度	令和2年度	前年同期との増減
病気	25	54	50	<b>32</b>	-18
経済的理由	0	0	0	<b>0</b>	0
不登校	36	23	33	<b>39</b>	6
その他	13	26	21	<b>13</b>	-8
合計	74	103	104	<b>84</b>	-20

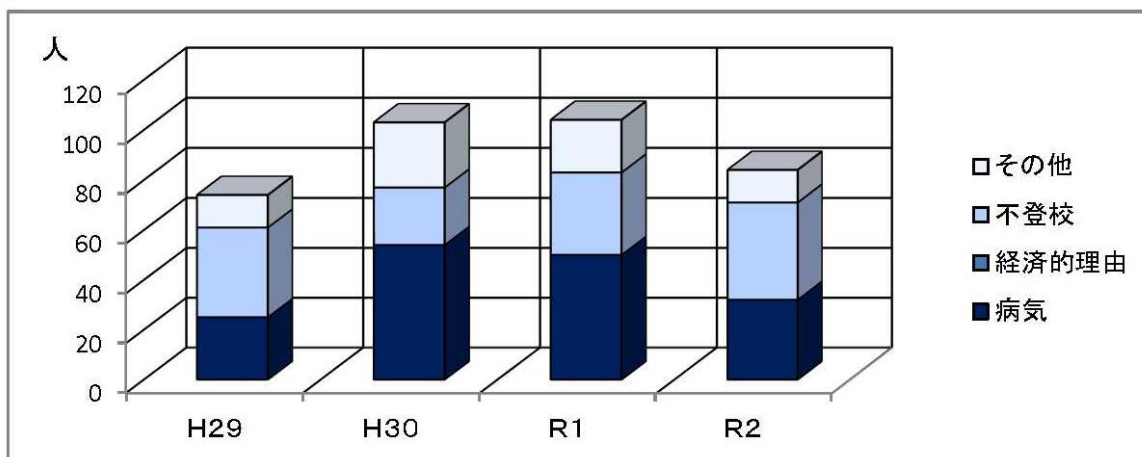

中学校（同期における比較）

	平成29年度	平成30年度	令和元年度	令和2年度	前年同期との増減
病気	40	31	56	<b>47</b>	-9
経済的理由	0	0	0	<b>0</b>	0
不登校	154	177	180	<b>180</b>	0
その他	28	10	18	<b>9</b>	-9
合計	222	218	254	<b>236</b>	-18

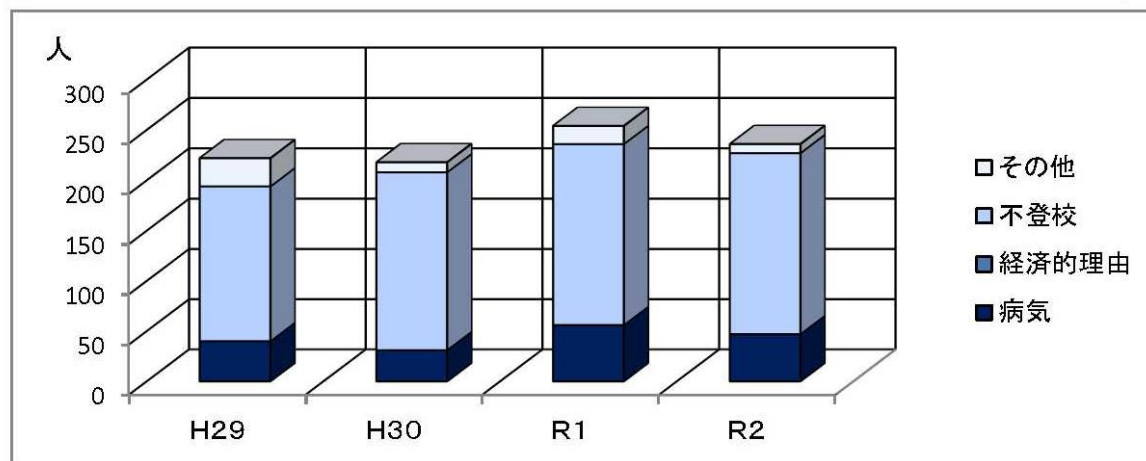

- (1) 長期欠席の理由で最も多いのは、小学校、中学校ともに不登校である。
- (2) 長期欠席者数は、小学校は20人、中学校は18人それぞれ減少している。

令和3年上尾市教育委員会2月定例会 報告事項8

所属名 学校教育部 指導課

<p>件 名</p> <p>令和2年度上尾市立小・中学校学力調査結果について</p>	
<p>内 容 説 明</p> <p>令和2年度上尾市立小・中学校学力調査結果について、別紙のとおり報告します。</p>	
添付資料	添付資料名
<input checked="" type="checkbox"/> 有 ・ 無	令和2年度上尾市立小・中学校学力調査結果【別冊】