上尾市公共下水道事業計画図（汚水）

1:30,000

令和六年三月作成

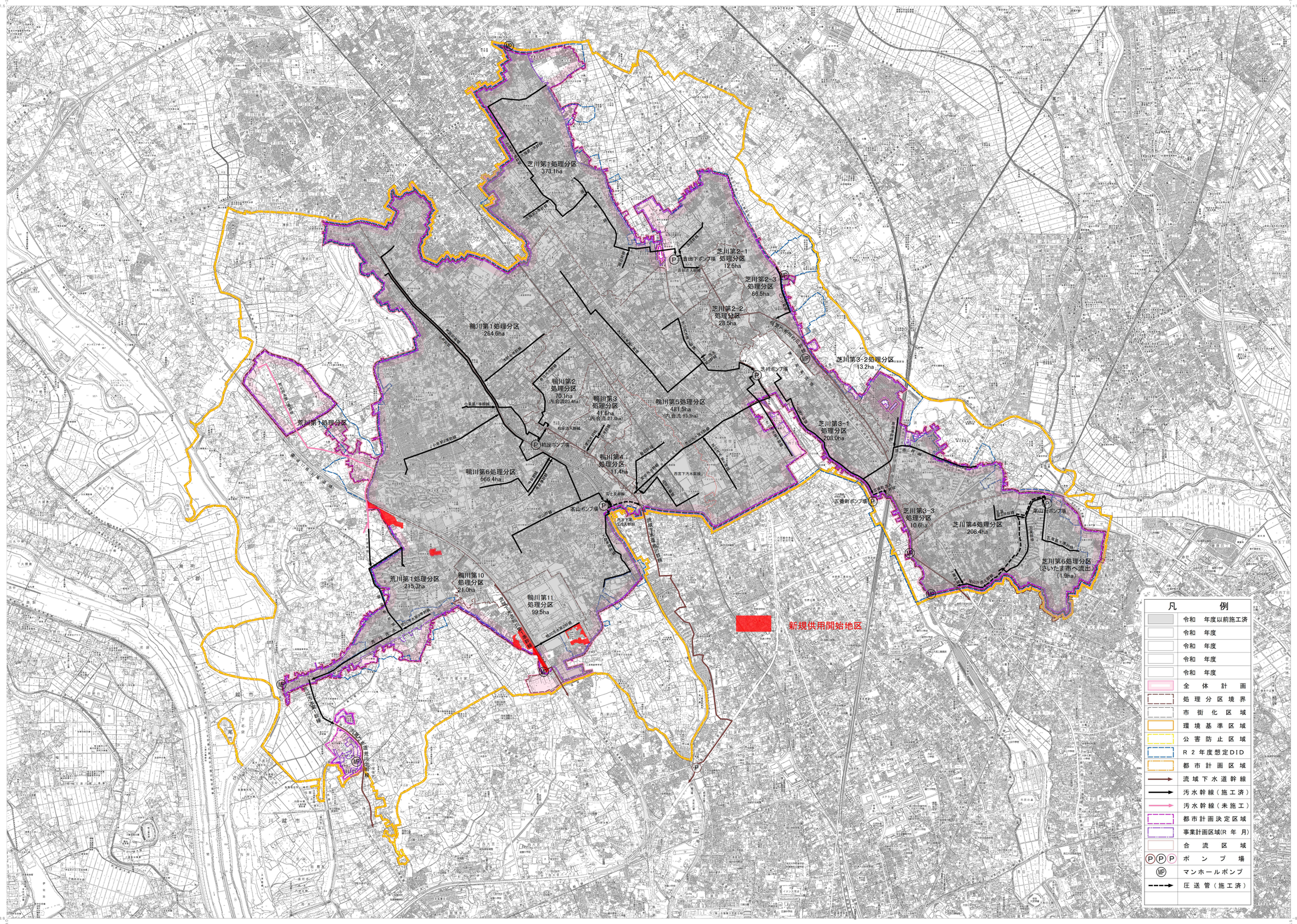

株式会社パスコ調製

上尾市役所

1．この地図は、令和6年作成、1：10，000上尾市地形図を縮小編集したものである。
2．「この地図は、さいたま市長の承認を得て、同市発行の地形図を複製したものです。
承認番号　都擬計都計第3358号」
5．令和5年作成横川市都市計画図1：10，000を縮小編集。
6．平成25年3月作成川島町地形図1：10，000を縮小編集。
7．「この地図は、白岡市長の承認を得て、同市発行の地形図を使用して調製したものです。」

平面直角座標値は、世界測地系による。
座標系　第Ⅸ系
等高線間隔 10m

1:30,000

鉄商テック十四式会社　埋玉営業所
〒330-0012 埋玉県北足立郡吉川市上高久 2-6-2
TEL 048-253-1936　FAX 048-236-4703

令和7年4月1日作成