

1 土地・気象

# 1 土地・気象

## 1 位置と広ぼう

面積	広ぼう	海拔	市役所の位置	
			地名	経緯度
45.51km <sup>2</sup>	東西 10.48km 南北 9.32km	15.4m	上尾市本町三丁目1番1号	東経 139度35分37秒 北緯 35度58分38秒

資料 総務課

注 世界測地系により測定。

平成27年3月国土地理院による面積修正。

## 2 地目別土地面積

単位：km<sup>2</sup>

年	総数	田	畑	宅地	池沼	山林	原野	その他
平成30年	45.51	0.61	7.59	19.15	0.01	1.33	0.09	16.73
31	45.51	0.61	7.50	19.35	0.01	1.30	0.09	16.65
令和2年	45.51	0.60	7.41	19.48	0.01	1.28	0.09	16.64
3	45.51	0.60	7.34	19.61	0.01	1.24	0.09	16.62
<b>4</b>	<b>45.51</b>	<b>0.60</b>	<b>7.27</b>	<b>19.70</b>	<b>0.01</b>	<b>1.21</b>	<b>0.09</b>	<b>16.63</b>

資料 資産税課

注 各年1月1日現在

## 3 気象概況

年・月	気温 (°C)			平均湿度 (%)	平均風速 (m/s)	風向 (最多)	降雨量 (mm)	降雪量 (cm)
	平均	最高	最低					
平成30年	16.5	39.9	-5.1	62.5	2.0	北北西	917.0	8
31・令和元年	16.2	38.2	-2.7	63.6	2.1	北北西	1392.5	-
2	16.2	39.8	-3.8	67.4	2.0	北北西	1142.5	-
3	16.2	36.9	-5.2	65.6	2.0	北北西	1080.5	-
<b>4</b>	<b>16.0</b>	<b>40.2</b>	<b>-4.3</b>	<b>66.9</b>	<b>1.9</b>	<b>北北西</b>	<b>968.0</b>	<b>-</b>
4年1月	4.1	14.2	-4.3	48.1	2.5	北北西	5.5	0
2	4.4	16.2	-3.8	50.1	2.3	北北西	31.5	0
3	10.3	24.9	-0.2	58.3	2.2	北北西	64.0	0
4	15.2	29.2	2.7	68.9	2.0	南	115.5	0
5	18.8	32.5	8.4	68.8	2.0	南	78.5	0
6	23.4	39.6	14.0	73.4	2.0	南	74.0	0
7	27.9	40.2	21.6	76.1	2.0	南	159.5	0
8	27.5	39.8	18.8	76.5	2.0	南	80.5	0
9	24.1	32.9	16.1	79.3	1.8	東	218.0	0
10	16.7	30.5	6.4	74.6	1.4	北北西	78.0	0
11	13.4	23.4	5.7	69.6	1.5	北北西	33.5	0
12	6.4	17.3	-3.0	59.2	1.6	北北西	29.5	0

資料 上尾市消防本部指令課

## 4 町丁・大字別面積

単位：km<sup>2</sup>

上尾地区		上尾地区		大石地区		大石地区		大谷地区	
町丁・大字	面積	町丁・大字	面積	町丁・大字	面積	町丁・大字	面積	町丁・大字	面積
緑丘一丁目	0.1574	原新町	0.1115	大字中妻	0.0038	藤波三丁目	0.2560	大字地頭方	0.6688
緑丘二丁目	0.1554	大字上尾宿	0.1367	中妻一丁目	0.1038	藤波四丁目	0.1527	大字老丁目	0.2031
緑丘三丁目	0.1753	大字上尾村	0.4760	中妻二丁目	0.1045	大字小敷谷	1.5381	老丁目東	0.1686
緑丘四丁目	0.1036	二ツ宮	0.6516	中妻三丁目	0.2404	大字畔吉	1.5939	老丁目西	0.0849
緑丘五丁目	0.1006	大字上尾下	0.5097	中妻四丁目	0.1548	大字領家	1.5981	老丁目南	0.1784
上町一丁目	0.1702	<b>上尾地区計</b>	<b>7.7707</b>	中妻五丁目	0.1729	大字沖ノ上	0.0071	老丁目北	0.0919
上町二丁目	0.1556	平方地区		浅間台一丁目	0.1486	<b>大石地区計</b>	<b>12.0085</b>	大字今泉	0.6740
宮本町	0.1099	大字平方	3.2521	浅間台二丁目	0.1846	上平地区		今泉一丁目	0.1854
仲町一丁目	0.1171	大字上野	0.9193	浅間台三丁目	0.2346	大字上	1.7773	今泉四丁目	0.0258
仲町二丁目	0.0960	大字平方領々家	0.8683	浅間台四丁目	0.1573	大字久保	0.2323	大字向山	0.1839
愛宕一丁目	0.1660	大字上野本郷	0.4100	弁財一丁目	0.1101	大字西門前	0.3438	向山一丁目	0.2318
愛宕二丁目	0.1851	大字西貝塚	0.2288	弁財二丁目	0.1197	大字南	0.5813	向山二丁目	0.1783
愛宕三丁目	0.4682	<b>平方地区計</b>	<b>5.6785</b>	井戸木一丁目	0.1149	大字菅谷	0.4354	向山三丁目	0.1826
栄町	0.1931	原市地区		井戸木二丁目	0.1845	菅谷一丁目	0.0911	向山四丁目	0.1342
日の出一丁目	0.1229	大字原市	3.1639	井戸木三丁目	0.1181	菅谷二丁目	0.1144	向山五丁目	0.0754
日の出二丁目	0.1415	大字瓦葺	2.3169	井戸木四丁目	0.1729	菅谷三丁目	0.1403	大字大谷本郷	0.9089
日の出三丁目	0.1600	五番町	0.1603	泉台一丁目	0.1169	菅谷四丁目	0.0801	大字堤崎	0.4575
日の出四丁目	0.1934	原市北一丁目	0.0851	泉台二丁目	0.1142	菅谷五丁目	0.1148	大字中新井	0.7715
東町一丁目	0.1722	原市中一丁目	0.0486	泉台三丁目	0.1294	菅谷六丁目	0.1499	大字戸崎	0.8203
東町二丁目	0.1555	原市中三丁目	0.0537	大字小泉	0.5120	大字須ヶ谷	0.0015	大字川	0.0872
東町三丁目	0.1735	<b>原市地区計</b>	<b>5.8285</b>	小泉一丁目	0.0827	須ヶ谷一丁目	0.2049	川一丁目	0.0949
本町一丁目	0.1097			小泉二丁目	0.1180	須ヶ谷二丁目	0.1289	川二丁目	0.0371
本町二丁目	0.1188			小泉三丁目	0.1456	須ヶ谷三丁目	0.1023	西宮下一丁目	0.1061
本町三丁目	0.1129			小泉四丁目	0.1388	大字平塚	1.9503	西宮下二丁目	0.1754
本町四丁目	0.1284			小泉五丁目	0.1554	平塚一丁目	0.1758	西宮下三丁目	0.1120
本町五丁目	0.2016			小泉六丁目	0.1616	平塚二丁目	0.1798	西宮下四丁目	0.1862
本町六丁目	0.2068			小泉七丁目	0.1219	上平中央一丁目	0.1079	<b>大谷地区計</b>	<b>7.0242</b>
春日一丁目	0.2718			小泉八丁目	0.1600	上平中央二丁目	0.1392		
春日二丁目	0.1575			小泉九丁目	0.0623	上平中央三丁目	0.1339		
大字柏座	0.0000			中分一丁目	0.2469	錦町	0.1465		
柏座一丁目	0.1621			中分二丁目	0.4880	<b>上平地区計</b>	<b>7.3317</b>		
柏座二丁目	0.1322			中分三丁目	0.2571				
柏座三丁目	0.1439			中分四丁目	0.2516				
柏座四丁目	0.1407			中分五丁目	0.4389				
谷津一丁目	0.1134			中分六丁目	0.1825				
谷津二丁目	0.1314			大字藤波	0.0020				
富士見一丁目	0.1329			藤波一丁目	0.3487				
富士見二丁目	0.1486			藤波二丁目	0.3028				

資料 総務課

注 上記面積は図上計測による参考値であるため、実際とは異なる場合がある。

# 1 土地・気象

## 5 事務区別面積

単位：km<sup>2</sup>

上尾地区		平方地区		原市地区		大石地区		上平地区		大谷地区	
事務区	面積	事務区	面積	事務区	面積	事務区	面積	事務区	面積	事務区	面積
緑丘	0.597	南	0.682	原市一区	0.406	小泉	1.454	町谷	0.414	地頭方	0.572
緑丘五丁目	0.103	下宿	0.297	原市二区	0.079	下芝	1.118	宮の下	0.201	壺丁目	1.021
上町	0.343	上宿	0.191	原市三区	0.122	中分	0.998	上郷	0.530	今泉	0.649
宮本町	0.105	新田	1.944	原市四区	0.663	藤波	1.037	箕の木	0.305	東今泉	0.155
仲町一丁目	0.116	上野	0.919	原市五区	0.455	井戸木	0.592	上新梨子	0.288	向山	0.854
仲町二丁目	0.102	平方領々家	0.808	原市六区	0.841	中妻	0.765	久保	0.229	大谷本郷	0.867
愛宕一丁目	0.165	上野本郷	0.511	原市七区	0.369	浅間台	0.721	西門前	0.567	堤崎	0.372
愛宕二丁目	0.190	西貝塚	0.195	原市八区	1.105	弁財	0.226	南	0.280	中新井	0.696
愛宕三丁目	0.456			原市九区	0.953	小敷谷東部	0.666	南新梨子	0.353	戸崎	0.799
栄町	0.188			原市十区	0.218	小敷谷西部	0.528	下組	0.384	西宮下一区	0.457
日の出	0.615			柳通り北区	0.273	畔吉東部	0.330	北中地	0.112	西宮下二区	0.120
東町	0.500					畔吉前原	0.216	新田	0.258	川	0.172
陣屋	0.573					畔吉新田	0.509	上組	0.359	戸崎団地	0.045
二ツ宮	0.584					畔吉雲雀	0.466	須ヶ谷	0.461		
向原	0.611					領家東部	0.889	上平塚	0.614		
本町一・二丁目	0.195					領家西部	0.633	中平塚	0.739		
本町三・四丁目	0.208					三井	0.191	下平塚	0.926		
本町五・六丁目	0.384					サニータウン	0.075	上尾第一団地	0.063		
春日	0.408					泉台	0.391	錦町	0.140		
柏座一丁目	0.173										
柏座二丁目	0.168										
柏座三丁目	0.110										
柏座四丁目	0.147										
谷津一丁目	0.123										
谷津二丁目	0.125										
富士見	0.095										
原新町	0.113										
富士見団地	0.153	丸山団地	0.019	原市団地	0.150	西上尾第一団地	0.265	しらこぼと団地	0.065		
根貝戸団地	0.046			尾山台団地	0.143	西上尾第二団地	0.274	平塚団地	0.017		
上尾東団地	0.030										
ソフィア上尾	0.014										
パーク上尾	0.024										
レック上尾	0.005										
フィリア上尾	0.012										
上尾地区計	7.781	平方地区計	5.566	原市地区計	5.777	大石地区計	12.344	上平地区計	7.306	大谷地区計	6.779

資料 総務課

注 平成5年12月作成の地形図(1/15,000)から座標デジタルタイガーで実測し、修正値を乗じている。  
以降データの更新は行っていない。

## 6 市域の変遷

変遷年月日	変遷地域	変更内容			変更後		
		面積 (km <sup>2</sup> )	世帯	人口 (人)	面積 (km <sup>2</sup> )	世帯	人口 (人)
昭和30年 1月 1日	合併 上尾町・平方町・原市町 大石村・上平村・大谷村				46.05	6,323	35,281
〃 31年 4月 1日	桶川町との一部境界変更 上尾から桶川へ編入	0.34	72	341	45.71	6,437	35,889
〃 31年 4月 2日	桶川町との一部境界変更 桶川から上尾へ編入	0.04	17	85	45.75		
〃 33年 7月15日	市制施行					6,884	37,149
〃 49年 9月 1日	大宮市との一部境界変更 (土地改良による)						
	大宮から上尾へ編入 1,039m <sup>2</sup>	0.001	-	-	45.63		
	上尾から大宮へ編入 1,099m <sup>2</sup>	0.001	2	4	45.63	41,007	140,285
〃 54年 4月 1日	桶川市との一部境界変更 (土地改良による)						
	桶川から上尾へ編入 29,013.00m <sup>2</sup>	0.029	-	-	45.6	46,793	159,989
	上尾から桶川へ編入 29,034.93m <sup>2</sup>	0.029	-	-	45.63		
〃 57年11月 1日	大宮市との一部境界変更 上尾から大宮へ編入	0.03	58	199	45.6	50,615	170,474
〃 62年10月 1日	桶川市との一部境界変更 (土地改良による)						
	桶川から上尾へ編入 197.41m <sup>2</sup>		-	-	45.6	56,412	185,154
	上尾から桶川へ編入 217.14m <sup>2</sup>		-	-	45.6		
平成元年 5月 1日	桶川市との一部境界変更						
	桶川から上尾へ編入 9,185.82m <sup>2</sup>	0.009	-	-	45.61		
	上尾から桶川へ編入 9,185.82m <sup>2</sup>	0.009	2	6	45.6	59,305	190,888
〃 2年 6月	国土地理院の修正				45.56		
〃 5年 4月	伊奈町との一部境界修正				45.55	66,697	202,174
〃 9年 4月 1日	大宮市との一部境界変更						
	大宮から上尾へ編入 3,569.58m <sup>2</sup>	0.004	-	-	45.55	72,632	209,491
	上尾から大宮へ編入 2,599.63m <sup>2</sup>	0.003	-	-	45.55		
〃 27年 3月	国土地理院の修正				45.51		

資料 総務課

注 累計面積は、国土地理院の修正もあり、必ずしも一致しない。  
平成元年以降の人口・世帯数は、外国人を含む。

## 2 人口

# 2 人口

### 1 人口・世帯数の推移

年	世帯数	人 口 (人)			女100人に対するの 男(人)	人 口 前年比 (%)	1世帯当り 平均 人員(人)	人口密度 (人/km <sup>2</sup> )
		総数	男	女				
平成3年	63,816	198,141	100,502	97,639	102.9	101.5	3.10	4,349.0
4	65,756	200,938	102,002	98,936	103.1	101.4	3.06	4,410.4
5	67,723	203,636	103,417	100,219	103.2	101.3	3.01	4,470.6
6	69,572	206,502	104,912	101,590	103.3	101.4	2.97	4,533.5
7	70,784	207,743	105,397	102,346	103.0	100.6	2.93	4,560.8
8	72,052	209,037	105,953	103,084	102.8	100.6	2.90	4,589.2
9	73,612	211,012	106,712	104,300	102.3	100.9	2.87	4,632.5
10	75,172	212,663	107,311	105,352	101.9	100.8	2.83	4,668.8
11	76,624	214,146	107,985	106,161	101.7	100.7	2.79	4,701.3
12	77,893	215,311	108,464	106,847	101.5	100.5	2.76	4,726.9
13	79,514	216,714	109,042	107,672	101.3	100.7	2.73	4,757.7
14	80,885	217,840	109,423	108,417	100.9	100.5	2.69	4,782.4
15	82,723	220,195	110,520	109,675	100.8	101.1	2.66	4,834.1
16	84,372	221,765	111,286	110,479	100.7	100.7	2.63	4,868.6
17	85,706	222,954	111,823	111,131	100.6	100.5	2.60	4,894.7
18	87,138	224,043	112,300	111,743	100.5	100.5	2.57	4,918.6
19	88,478	225,263	112,733	112,530	100.2	100.5	2.55	4,945.4
20	89,736	225,625	112,890	112,735	100.1	100.2	2.51	4,953.3
21	90,952	226,554	113,292	113,262	100.0	100.4	2.49	4,973.7
22	92,104	227,074	113,610	113,464	100.1	100.2	2.47	4,985.2
23	93,007	227,368	113,581	113,787	99.8	100.1	2.44	4,991.6
24	93,933	227,431	113,450	113,981	99.5	100.0	2.42	4,993.0
25	95,173	228,064	113,630	114,434	99.3	100.3	2.40	5,006.9
26	96,095	228,040	113,496	114,544	99.1	100.0	2.37	5,006.4
27	97,080	228,109	113,478	114,631	99.0	100.0	2.35	5,012.3
28	98,138	228,108	113,389	114,719	98.8	100.0	2.32	5,012.3
29	99,402	228,314	113,470	114,844	98.8	100.1	2.30	5,016.8
30	100,675	228,466	113,418	115,048	98.6	100.1	2.27	5,020.1
令和元年	102,014	228,724	113,449	115,275	98.4	100.1	2.24	5,025.8
2	103,355	229,265	113,685	115,580	98.4	100.2	2.22	5,037.7
3	105,177	230,245	114,082	116,163	98.2	100.4	2.19	5,059.2
<b>4</b>	<b>106,375</b>	<b>230,427</b>	<b>114,041</b>	<b>116,386</b>	<b>98.0</b>	<b>100.1</b>	<b>2.17</b>	<b>5,063.2</b>

資料 市民課

注 各年10月1日現在  
外国人を含む。

## 2 住民基本台帳登録人口の推移

年月日	世帯数	人 口 (人)			年月日	世帯数	人 口 (人)		
		総 数	男	女			総 数	男	女
平成3. 1. 1	61,949	195,345	99,034	96,311	平成7. 1. 1	68,983	205,366	104,193	101,173
2. 1	62,007	195,417	99,058	96,359	2. 1	69,113	205,750	104,381	101,369
3. 1	62,133	195,667	99,208	96,459	3. 1	69,168	205,768	104,344	101,424
4. 1	62,172	195,454	99,106	96,348	4. 1	69,133	205,288	104,099	101,189
5. 1	62,699	196,297	99,545	96,752	5. 1	69,448	205,647	104,297	101,350
6. 1	62,921	196,588	99,714	96,874	6. 1	69,634	205,848	104,392	101,456
7. 1	63,054	196,734	99,765	96,969	7. 1	69,749	205,989	104,439	101,550
8. 1	63,175	196,878	99,854	97,024	8. 1	69,805	206,044	104,473	101,571
9. 1	63,228	197,036	99,901	97,135	9. 1	69,909	206,152	104,521	101,631
10. 1	63,304	197,217	99,995	97,222	10. 1	69,994	206,243	104,547	101,696
11. 1	63,401	197,396	100,087	97,309	11. 1	70,134	206,396	104,616	101,780
12. 1	63,532	197,624	100,227	97,397	12. 1	70,192	206,453	104,629	101,824
4. 1. 1	63,614	197,712	100,276	97,436	8. 1. 1	70,305	206,691	104,730	101,961
2. 1	63,623	197,733	100,295	97,438	2. 1	70,350	206,726	104,713	102,013
3. 1	63,716	197,824	100,349	97,475	3. 1	70,471	206,816	104,754	102,062
4. 1	63,838	197,682	100,322	97,360	4. 1	70,386	206,303	104,465	101,838
5. 1	64,439	198,567	100,786	97,781	5. 1	70,742	206,823	104,738	102,085
6. 1	64,664	198,919	100,951	97,968	6. 1	70,937	207,031	104,811	102,220
7. 1	64,825	199,150	101,044	98,106	7. 1	71,087	207,186	104,904	102,282
8. 1	65,010	199,450	101,198	98,252	8. 1	71,166	207,319	105,004	102,315
9. 1	65,143	199,780	101,395	98,385	9. 1	71,270	207,462	105,111	102,351
10. 1	65,219	199,879	101,422	98,457	10. 1	71,344	207,597	105,191	102,406
11. 1	65,364	200,149	101,574	98,575	11. 1	71,519	207,852	105,276	102,576
12. 1	65,566	200,445	101,736	98,709	12. 1	71,637	207,934	105,299	102,635
5. 1. 1	65,721	200,741	101,907	98,834	9. 1. 1	71,719	208,106	105,353	102,753
2. 1	65,831	200,938	102,011	98,927	2. 1	71,812	208,180	105,397	102,783
3. 1	65,916	201,047	102,045	99,002	3. 1	71,912	208,285	105,457	102,828
4. 1	66,003	200,918	101,940	98,978	4. 1	71,967	208,066	105,314	102,752
5. 1	66,575	201,680	102,354	99,326	5. 1	72,292	208,401	105,484	102,917
6. 1	66,683	201,921	102,459	99,462	6. 1	72,419	208,555	105,560	102,995
7. 1	66,820	202,035	102,511	99,524	7. 1	72,594	208,882	105,718	103,164
8. 1	66,911	202,137	102,546	99,591	8. 1	72,707	209,154	105,840	103,314
9. 1	66,984	202,260	102,610	99,650	9. 1	72,846	209,423	105,924	103,499
10. 1	67,010	202,344	102,664	99,680	10. 1	72,915	209,512	105,940	103,572
11. 1	67,128	202,549	102,735	99,814	11. 1	73,082	209,748	106,029	103,719
12. 1	67,308	202,855	102,896	99,959	12. 1	73,186	209,934	106,112	103,822
6. 1. 1	67,420	203,170	103,058	100,112	10. 1. 1	73,283	210,029	106,192	103,837
2. 1	67,454	203,194	103,064	100,130	2. 1	73,382	210,165	106,266	103,899
3. 1	67,527	203,338	103,133	100,205	3. 1	73,483	210,285	106,326	103,959
4. 1	67,646	203,419	103,184	100,235	4. 1	73,676	210,297	106,280	104,017
5. 1	68,162	204,056	103,580	100,476	5. 1	74,037	210,666	106,439	104,227
6. 1	68,399	204,480	103,799	100,681	6. 1	74,177	210,811	106,495	104,316
7. 1	68,514	204,687	103,915	100,772	7. 1	74,299	210,963	106,531	104,432
8. 1	68,651	204,893	104,040	100,853	8. 1	74,390	211,100	106,598	104,502
9. 1	68,702	204,989	104,064	100,925	9. 1	74,442	211,079	106,547	104,532
10. 1	68,783	205,052	104,093	100,959	10. 1	74,523	211,169	106,584	104,585
11. 1	68,884	205,131	104,122	101,009	11. 1	74,641	211,348	106,664	104,684
12. 1	68,967	205,325	104,194	101,131	12. 1	74,730	211,473	106,721	104,752

資料 市民課

注 平成24年8月から外国人を含む（「外国人登録法」が廃止され「住民基本台帳」に統合）。

## 2 人口

### 2 住民基本台帳登録人口の推移(続き)

年月日	世帯数	人 口 (人)			年月日	世帯数	人 口 (人)		
		総 数	男	女			総 数	男	女
平成 11. 1. 1	74,804	211,545	106,785	104,760	平成15. 1. 1	80,477	216,635	108,807	107,828
2. 1	74,873	211,594	106,831	104,763	2. 1	80,501	216,655	108,808	107,847
3. 1	74,929	211,550	106,816	104,734	3. 1	80,606	216,694	108,867	107,827
4. 1	75,036	211,454	106,749	104,705	4. 1	80,873	216,847	108,921	107,926
5. 1	75,473	211,940	107,010	104,930	5. 1	81,181	217,232	109,097	108,135
6. 1	75,567	212,101	107,086	105,015	6. 1	81,338	217,341	109,165	108,176
7. 1	75,716	212,290	107,180	105,110	7. 1	81,463	217,502	109,232	108,270
8. 1	75,790	212,358	107,188	105,170	8. 1	81,580	217,651	109,305	108,346
9. 1	75,861	212,507	107,245	105,262	9. 1	81,732	217,909	109,430	108,479
10. 1	75,992	212,605	107,260	105,345	10. 1	81,949	218,318	109,641	108,677
11. 1	76,110	212,741	107,337	105,404	11. 1	82,110	218,554	109,765	108,789
12. 1	76,220	212,900	107,399	105,501	12. 1	82,270	218,790	109,869	108,921
12. 1. 1	76,316	213,022	107,457	105,565	16. 1. 1	82,384	218,976	109,946	109,030
2. 1	76,348	213,097	107,453	105,644	2. 1	82,415	218,985	109,946	109,039
3. 1	76,400	213,099	107,434	105,665	3. 1	82,533	219,004	109,948	109,056
4. 1	76,344	212,663	107,193	105,470	4. 1	82,677	218,838	109,883	108,955
5. 1	76,632	212,874	107,292	105,582	5. 1	82,912	219,018	109,973	109,045
6. 1	76,785	213,105	107,393	105,712	6. 1	83,026	219,073	110,018	109,055
7. 1	76,936	213,315	107,506	105,809	7. 1	83,190	219,312	110,148	109,164
8. 1	77,005	213,390	107,553	105,837	8. 1	83,337	219,479	110,237	109,242
9. 1	77,120	213,633	107,670	105,963	9. 1	83,442	219,600	110,286	109,314
10. 1	77,196	213,671	107,665	106,006	10. 1	83,522	219,711	110,340	109,371
11. 1	77,351	213,890	107,759	106,131	11. 1	83,619	219,804	110,391	109,413
12. 1	77,507	214,061	107,835	106,226	12. 1	83,749	219,923	110,478	109,445
13. 1. 1	77,515	214,064	107,778	106,286	17. 1. 1	83,796	220,073	110,577	109,496
2. 1	77,586	214,119	107,778	106,341	2. 1	83,853	220,065	110,565	109,500
3. 1	77,676	214,186	107,803	106,383	3. 1	83,902	220,089	110,571	109,518
4. 1	77,779	213,980	107,668	106,312	4. 1	84,054	219,930	110,498	109,432
5. 1	78,067	214,203	107,781	106,422	5. 1	84,405	220,357	110,726	109,631
6. 1	78,209	214,319	107,824	106,495	6. 1	84,553	220,551	110,775	109,776
7. 1	78,314	214,440	107,868	106,572	7. 1	84,623	220,597	110,772	109,825
8. 1	78,429	214,545	107,936	106,609	8. 1	84,704	220,665	110,769	109,896
9. 1	78,532	214,682	107,988	106,694	9. 1	84,850	220,876	110,881	109,995
10. 1	78,626	214,807	108,059	106,748	10. 1	84,857	220,843	110,858	109,985
11. 1	78,745	214,930	108,112	106,818	11. 1	84,967	220,929	110,874	110,055
12. 1	78,830	215,020	108,141	106,879	12. 1	85,046	221,024	110,912	110,112
14. 1. 1	78,866	215,112	108,142	106,970	18. 1. 1	85,103	221,088	110,952	110,136
2. 1	78,926	215,138	108,131	107,007	2. 1	85,242	221,202	110,991	110,211
3. 1	79,056	215,220	108,132	107,088	3. 1	85,290	221,192	110,975	110,217
4. 1	79,116	214,994	108,001	106,993	4. 1	85,520	221,185	110,981	110,204
5. 1	79,535	215,449	108,233	107,216	5. 1	85,816	221,480	111,164	110,316
6. 1	79,652	215,529	108,289	107,240	6. 1	85,907	221,563	111,188	110,375
7. 1	79,760	215,637	108,343	107,294	7. 1	85,976	221,564	111,173	110,391
8. 1	79,880	215,791	108,453	107,338	8. 1	86,104	221,734	111,267	110,467
9. 1	79,980	215,882	108,478	107,404	9. 1	86,229	221,846	111,333	110,513
10. 1	80,076	215,957	108,519	107,438	10. 1	86,297	221,901	111,354	110,547
11. 1	80,232	216,216	108,599	107,617	11. 1	86,482	222,148	111,464	110,684
12. 1	80,390	216,508	108,756	107,752	12. 1	86,550	222,172	111,466	110,706

## 2 住民基本台帳登録人口の推移(続き)

年月日	世帯数	人 口 (人)			年月日	世帯数	人 口 (人)		
		総 数	男	女			総 数	男	女
平成19. 1. 1	86,602	222,263	111,537	110,726	平成23. 1. 1	91,307	224,775	112,614	112,161
2. 1	86,638	222,391	111,587	110,804	2. 1	91,298	224,722	112,553	112,169
3. 1	86,677	222,358	111,567	110,791	3. 1	91,324	224,734	112,541	112,193
4. 1	86,977	222,498	111,645	110,853	4. 1	91,563	224,835	112,568	112,267
5. 1	87,210	222,644	111,681	110,963	5. 1	91,772	224,872	112,571	112,301
6. 1	87,393	222,868	111,768	111,100	6. 1	91,871	224,934	112,605	112,329
7. 1	87,462	222,941	111,767	111,174	7. 1	91,870	224,855	112,560	112,295
8. 1	87,520	223,006	111,794	111,212	8. 1	91,929	224,865	112,529	112,336
9. 1	87,591	223,058	111,773	111,285	9. 1	92,037	225,056	112,608	112,448
10. 1	87,685	223,120	111,831	111,289	10. 1	92,075	225,034	112,604	112,430
11. 1	87,703	223,059	111,796	111,263	11. 1	92,144	225,022	112,592	112,430
12. 1	87,795	223,170	111,883	111,287	12. 1	92,158	225,001	112,565	112,436
20. 1. 1	87,768	223,035	111,807	111,228	24. 1. 1	92,163	224,910	112,505	112,405
2. 1	87,834	223,033	111,809	111,224	2. 1	92,177	224,887	112,485	112,402
3. 1	87,959	223,122	111,846	111,276	3. 1	92,177	224,810	112,410	112,400
4. 1	88,201	223,117	111,804	111,313	4. 1	92,422	224,880	112,397	112,483
5. 1	88,433	223,152	111,820	111,332	5. 1	92,659	224,966	112,440	112,526
6. 1	88,550	223,202	111,882	111,320	6. 1	92,765	225,051	112,481	112,570
7. 1	88,645	223,279	111,909	111,370	7. 1	92,822	225,041	112,449	112,592
8. 1	88,698	223,321	111,909	111,412	8. 1	93,824	227,424	113,462	113,962
9. 1	88,737	223,301	111,914	111,387	9. 1	93,861	227,393	113,427	113,966
10. 1	88,837	223,378	111,950	111,428	10. 1	93,933	227,431	113,450	113,981
11. 1	88,902	223,426	112,006	111,420	11. 1	94,009	227,515	113,487	114,028
12. 1	88,988	223,444	111,999	111,445	12. 1	94,059	227,496	113,478	114,018
21. 1. 1	89,010	223,512	111,970	111,542	25. 1. 1	94,139	227,525	113,485	114,040
2. 1	89,052	223,511	111,988	111,523	2. 1	94,219	227,540	113,468	114,072
3. 1	89,092	223,522	111,987	111,535	3. 1	94,245	227,519	113,432	114,087
4. 1	89,307	223,573	111,992	111,581	4. 1	94,499	227,526	113,420	114,106
5. 1	89,480	223,557	111,952	111,605	5. 1	94,748	227,811	113,576	114,235
6. 1	89,549	223,599	111,996	111,603	6. 1	94,899	227,928	113,624	114,304
7. 1	89,685	223,779	112,090	111,689	7. 1	95,006	227,937	113,623	114,314
8. 1	89,797	223,926	112,169	111,757	8. 1	95,068	228,006	113,637	114,369
9. 1	89,916	224,113	112,258	111,855	9. 1	95,090	227,947	113,588	114,359
10. 1	90,061	224,278	112,352	111,926	10. 1	95,173	228,064	113,630	114,434
11. 1	90,092	224,291	112,346	111,945	11. 1	95,284	228,127	113,659	114,468
12. 1	90,129	224,228	112,308	111,920	12. 1	95,328	228,098	113,617	114,481
22. 1. 1	90,176	224,301	112,372	111,929	26. 1. 1	95,384	228,155	113,661	114,494
2. 1	90,275	224,359	112,437	111,922	2. 1	95,372	228,067	113,611	114,456
3. 1	90,351	224,373	112,425	111,948	3. 1	95,323	227,912	113,519	114,393
4. 1	90,599	224,538	112,504	112,034	4. 1	95,674	228,176	113,607	114,569
5. 1	90,792	224,644	112,572	112,072	5. 1	95,823	228,213	113,605	114,608
6. 1	90,887	224,696	112,590	112,106	6. 1	95,829	228,075	113,507	114,568
7. 1	90,952	224,750	112,608	112,142	7. 1	95,925	228,100	113,503	114,597
8. 1	91,022	224,689	112,601	112,088	8. 1	96,014	228,192	113,562	114,630
9. 1	91,100	224,713	112,631	112,082	9. 1	96,038	228,100	113,537	114,563
10. 1	91,170	224,739	112,640	112,099	10. 1	96,095	228,040	113,496	114,544
11. 1	91,250	224,748	112,641	112,107	11. 1	96,174	228,097	113,522	114,575
12. 1	91,314	224,796	112,619	112,177	12. 1	96,181	228,029	113,471	114,558



## 2 人口

### 2 住民基本台帳登録人口の推移(続き)

年月日	世帯数	人口(人)			年月日	世帯数	人口(人)		
		総数	男	女			総数	男	女
平成27. 1. 1	96,136	227,897	113,386	114,511	平成31. 1. 1	100,839	228,519	113,432	115,087
2. 1	96,150	227,851	113,337	114,514	2. 1	100,890	228,485	113,437	115,048
3. 1	96,183	227,749	113,252	114,497	3. 1	100,927	228,421	113,387	115,034
4. 1	96,567	227,995	113,370	114,625	4. 1	101,361	228,539	113,454	115,085
5. 1	96,708	228,014	113,372	114,642	令和元. 5. 1	101,600	228,625	113,432	115,193
6. 1	96,771	227,984	113,355	114,629	6. 1	101,631	228,593	113,421	115,172
7. 1	96,821	228,017	113,370	114,647	7. 1	101,730	228,627	113,409	115,218
8. 1	96,888	228,051	113,404	114,647	8. 1	101,808	228,627	113,407	115,220
9. 1	96,994	228,088	113,451	114,637	9. 1	101,879	228,592	113,404	115,188
10. 1	97,080	228,109	113,478	114,631	10. 1	102,014	228,724	113,449	115,275
11. 1	97,116	228,078	113,460	114,618	11. 1	102,079	228,765	113,475	115,290
12. 1	97,122	227,964	113,396	114,568	12. 1	102,151	228,804	113,499	115,305
28. 1. 1	97,146	227,890	113,362	114,528	2. 1. 1	102,176	228,779	113,483	115,296
2. 1	97,119	227,760	113,296	114,464	2. 1	102,214	228,754	113,440	115,314
3. 1	97,181	227,758	113,279	114,479	3. 1	102,303	228,823	113,477	115,346
4. 1	97,520	227,912	113,323	114,589	4. 1	102,727	229,037	113,599	115,438
5. 1	97,699	227,959	113,372	114,587	5. 1	103,057	229,283	113,738	115,545
6. 1	97,799	227,986	113,353	114,633	6. 1	103,106	229,329	113,742	115,587
7. 1	97,867	227,998	113,337	114,661	7. 1	103,186	229,283	113,710	115,573
8. 1	97,953	227,986	113,341	114,645	8. 1	103,218	229,264	113,682	115,582
9. 1	98,014	227,992	113,320	114,672	9. 1	103,313	229,275	113,692	115,583
10. 1	98,138	228,108	113,389	114,719	10. 1	103,355	229,265	113,685	115,580
11. 1	98,196	228,081	113,380	114,701	11. 1	103,484	229,332	113,699	115,633
12. 1	98,224	228,088	113,398	114,690	12. 1	103,633	229,502	113,784	115,718
29. 1. 1	98,275	228,092	113,406	114,686	3. 1. 1	103,709	229,517	113,787	115,730
2. 1	98,285	228,010	113,350	114,660	2. 1	103,792	229,466	113,784	115,682
3. 1	98,366	227,998	113,349	114,649	3. 1	103,877	229,447	113,769	115,678
4. 1	98,734	228,124	113,377	114,747	4. 1	104,404	229,729	113,871	115,858
5. 1	98,982	228,211	113,432	114,779	5. 1	104,558	229,762	113,862	115,900
6. 1	99,108	228,216	113,446	114,770	6. 1	104,716	229,932	113,932	116,000
7. 1	99,195	228,282	113,468	114,814	7. 1	104,817	229,981	113,944	116,037
8. 1	99,215	228,232	113,436	114,796	8. 1	104,893	230,037	113,965	116,072
9. 1	99,303	228,298	113,455	114,843	9. 1	105,028	230,094	114,001	116,093
10. 1	99,402	228,314	113,470	114,844	10. 1	105,177	230,245	114,082	116,163
11. 1	99,508	228,383	113,507	114,876	11. 1	105,282	230,382	114,137	116,245
12. 1	99,623	228,504	113,571	114,933	12. 1	105,396	230,483	114,169	116,314
30. 1. 1	99,660	228,480	113,546	114,934	4. 1. 1	<b>105,469</b>	<b>230,507</b>	<b>114,182</b>	<b>116,325</b>
2. 1	99,704	228,387	113,491	114,896	2. 1	<b>105,445</b>	<b>230,400</b>	<b>114,132</b>	<b>116,268</b>
3. 1	99,717	228,297	113,442	114,855	3. 1	<b>105,415</b>	<b>230,241</b>	<b>114,043</b>	<b>116,198</b>
4. 1	100,103	228,387	113,453	114,934	4. 1	<b>105,771</b>	<b>230,385</b>	<b>114,090</b>	<b>116,295</b>
5. 1	100,323	228,488	113,476	115,012	5. 1	<b>105,943</b>	<b>230,399</b>	<b>114,076</b>	<b>116,323</b>
6. 1	100,436	228,514	113,498	115,016	6. 1	<b>106,038</b>	<b>230,367</b>	<b>114,079</b>	<b>116,288</b>
7. 1	100,464	228,437	113,392	115,045	7. 1	<b>106,131</b>	<b>230,281</b>	<b>114,003</b>	<b>116,278</b>
8. 1	100,526	228,403	113,376	115,027	8. 1	<b>106,254</b>	<b>230,361</b>	<b>114,036</b>	<b>116,325</b>
9. 1	100,635	228,489	113,438	115,051	9. 1	<b>106,335</b>	<b>230,449</b>	<b>114,079</b>	<b>116,370</b>
10. 1	100,675	228,466	113,418	115,048	10. 1	<b>106,375</b>	<b>230,427</b>	<b>114,041</b>	<b>116,386</b>
11. 1	100,776	228,517	113,423	115,094	11. 1	<b>106,437</b>	<b>230,370</b>	<b>113,998</b>	<b>116,372</b>
12. 1	100,829	228,547	113,432	115,115	12. 1	<b>106,474</b>	<b>230,301</b>	<b>113,986</b>	<b>116,315</b>

## 3 人口動態の推移

年・月	自然動態(人)			社会動態(人)			期間増減 (人)	婚姻 (組)	離婚 (組)	死産 (人)
	出生	死亡	増減	転入	転出	増減				
平成3年	1,951	788	1,163	11,219	9,849	1,370	2,533	1,176	229	60
4	1,931	858	1,073	11,999	10,430	1,569	2,642	1,869	313	51
5	2,095	927	1,168	11,864	11,009	855	2,023	2,306	437	38
6	2,216	926	1,290	11,917	11,481	436	1,726	2,301	435	33
7	2,152	1,006	1,146	11,615	11,688	△ 73	1,073	2,441	442	35
8	2,176	956	1,220	11,444	11,305	139	1,359	2,422	511	43
9	2,143	1,016	1,127	11,457	11,030	427	1,554	2,378	481	30
10	2,124	1,037	1,087	10,615	10,523	92	1,179	1,457	388	24
11	2,192	1,118	1,074	10,849	10,894	△ 45	1,029	1,320	389	40
12	2,241	1,127	1,114	10,168	10,571	△ 403	711	1,341	414	46
13	2,067	1,196	871	10,314	10,504	△ 190	681	1,374	448	32
14	2,114	1,171	943	10,141	9,826	315	1,258	1,336	440	29
15	2,083	1,207	876	10,933	9,781	1,152	2,028	1,270	466	26
16	2,064	1,292	772	9,893	9,840	53	825	1,229	442	36
17	1,953	1,355	598	9,872	9,757	115	713	1,232	430	40
18	2,031	1,366	665	9,786	9,681	105	770	1,252	440	42
19	2,063	1,380	683	9,429	9,743	△ 314	369	1,237	428	37
20	1,875	1,495	380	9,159	9,062	97	477	1,180	445	44
21	1,948	1,434	514	9,240	8,965	275	789	1,164	439	49
22	1,738	1,623	115	8,854	8,495	359	474	1,127	399	24
23	1,762	1,687	75	8,691	8,631	60	135	1,145	410	49
24	1,754	1,654	100	8,989	8,846	143	243	1,077	430	37
25	1,768	1,758	10	9,555	8,935	620	630	1,157	399	36
26	1,742	1,871	△ 129	8,627	8,756	△ 129	△ 258	987	352	34
27	1,732	1,842	△ 110	9,099	9,054	45	△ 65	1,001	381	31
28	1,622	1,872	△ 250	9,299	8,925	374	124	1,005	394	27
29	1,533	1,932	△ 399	9,544	8,757	787	388	882	381	22
30	1,506	2,029	△ 523	9,542	8,980	562	39	934	383	24
31・令和元年	1,513	2,066	△ 553	9,586	8,773	813	260	936	343	21
2	1,466	2,158	△ 692	9,869	8,439	1,430	738	793	300	27
3	1,481	2,341	△ 860	10,106	8,256	1,850	990	795	305	23
<b>4</b>	<b>1,481</b>	<b>2,580</b>	<b>△ 1,099</b>	<b>10,355</b>	<b>9,534</b>	<b>821</b>	<b>△ 278</b>	<b>851</b>	<b>321</b>	<b>33</b>
<b>4年1月</b>	<b>124</b>	<b>250</b>	<b>△ 126</b>	<b>660</b>	<b>641</b>	<b>19</b>	<b>△ 107</b>	<b>80</b>	<b>26</b>	<b>3</b>
<b>2</b>	<b>101</b>	<b>204</b>	<b>△ 103</b>	<b>669</b>	<b>725</b>	<b>△ 56</b>	<b>△ 159</b>	<b>98</b>	<b>30</b>	<b>1</b>
<b>3</b>	<b>141</b>	<b>227</b>	<b>△ 86</b>	<b>1,772</b>	<b>1,542</b>	<b>230</b>	<b>144</b>	<b>98</b>	<b>43</b>	<b>4</b>
<b>4</b>	<b>112</b>	<b>181</b>	<b>△ 69</b>	<b>1,017</b>	<b>934</b>	<b>83</b>	<b>14</b>	<b>54</b>	<b>31</b>	<b>4</b>
<b>5</b>	<b>134</b>	<b>213</b>	<b>△ 79</b>	<b>831</b>	<b>784</b>	<b>47</b>	<b>△ 32</b>	<b>44</b>	<b>29</b>	<b>2</b>
<b>6</b>	<b>97</b>	<b>202</b>	<b>△ 105</b>	<b>850</b>	<b>831</b>	<b>19</b>	<b>△ 86</b>	<b>49</b>	<b>29</b>	<b>3</b>
<b>7</b>	<b>105</b>	<b>167</b>	<b>△ 62</b>	<b>849</b>	<b>707</b>	<b>142</b>	<b>80</b>	<b>72</b>	<b>14</b>	<b>1</b>
<b>8</b>	<b>151</b>	<b>236</b>	<b>△ 85</b>	<b>809</b>	<b>636</b>	<b>173</b>	<b>88</b>	<b>63</b>	<b>18</b>	<b>3</b>
<b>9</b>	<b>118</b>	<b>220</b>	<b>△ 102</b>	<b>730</b>	<b>650</b>	<b>80</b>	<b>△ 22</b>	<b>56</b>	<b>30</b>	<b>2</b>
<b>10</b>	<b>121</b>	<b>206</b>	<b>△ 85</b>	<b>733</b>	<b>705</b>	<b>28</b>	<b>△ 57</b>	<b>62</b>	<b>26</b>	<b>3</b>
<b>11</b>	<b>130</b>	<b>204</b>	<b>△ 74</b>	<b>696</b>	<b>691</b>	<b>5</b>	<b>△ 69</b>	<b>104</b>	<b>23</b>	<b>3</b>
<b>12</b>	<b>147</b>	<b>270</b>	<b>△ 123</b>	<b>739</b>	<b>688</b>	<b>51</b>	<b>△ 72</b>	<b>71</b>	<b>22</b>	<b>4</b>

資料 市民課

## 2 人口

### 4 国籍別外国人住民人口

年	総数	韓国・ 朝鮮	中国	米国	ブラジル	フィリ ピン	ペルー	モンゴル	ネパール	ベトナム	台湾	その他
平成30年	3,264	360	1,097	40	134	598	133	90	79	315	67	351
31	3,566	373	1,168	38	130	602	123	108	91	427	67	439
令和2年	3,830	374	1,198	44	131	637	116	115	108	525	63	519
3	3,970	356	1,152	46	126	651	115	110	127	640	61	586
<b>4</b>	<b>4,134</b>	<b>362</b>	<b>1,147</b>	<b>48</b>	<b>129</b>	<b>637</b>	<b>113</b>	<b>113</b>	<b>147</b>	<b>733</b>	<b>60</b>	<b>645</b>

資料 市民課

注 各年4月1日現在

### 5 地区別世帯数・人口の推移

年	上尾地区		平方地区		原市地区		大石地区		上平地区		大谷地区	
	世帯数	人口 (人)	世帯数	人口 (人)	世帯数	人口 (人)	世帯数	人口 (人)	世帯数	人口 (人)	世帯数	人口 (人)
平成30年	28,989	64,678	3,816	8,587	17,546	38,700	24,733	55,328	12,792	30,546	12,799	30,627
令和元年	29,364	64,897	3,860	8,488	17,752	38,653	25,003	55,139	12,973	30,548	13,062	30,999
2	29,898	65,424	3,831	8,268	17,932	38,609	25,218	54,992	13,096	30,476	13,380	31,496
3	30,516	65,979	3,853	8,183	18,283	38,815	25,609	55,010	13,214	30,451	13,702	31,807
<b>4</b>	<b>31,001</b>	<b>66,340</b>	<b>3,870</b>	<b>8,086</b>	<b>18,337</b>	<b>38,602</b>	<b>25,886</b>	<b>54,894</b>	<b>13,368</b>	<b>30,395</b>	<b>13,913</b>	<b>32,110</b>

資料 市民課

注 各年10月1日現在

外国人を含む。

## 6 町丁・大字別世帯数・人口

町丁・大字	世帯数	人 口 (人)			町丁・大字	世帯数	人 口 (人)		
		計	男	女			計	男	女
<b>総 数</b>	<b>106,375</b>	<b>230,427</b>	<b>114,041</b>	<b>116,386</b>	〃 上尾村	1,143	2,544	1,246	1,298
<b>上尾地区計</b>	<b>31,001</b>	<b>66,340</b>	<b>32,422</b>	<b>33,918</b>	二ツ宮	2,220	5,081	2,511	2,570
緑丘一丁目	712	1,540	762	778	大字上尾下	1,262	2,951	1,467	1,484
〃 二丁目	1,026	2,147	1,099	1,048	<b>平方地区計</b>	<b>3,870</b>	<b>8,086</b>	<b>3,958</b>	<b>4,128</b>
〃 三丁目	436	886	452	434	大字平方	1,945	4,264	2,114	2,150
〃 四丁目	436	1,015	498	517	〃 上野	1,169	2,338	1,125	1,213
〃 五丁目	484	1,116	539	577	〃 平方領々家	526	976	457	519
上町一丁目	759	1,570	730	840	〃 上野本郷	189	415	214	201
〃 二丁目	988	2,156	1,077	1,079	〃 西貝塚	41	93	48	45
宮本町	834	1,769	811	958	<b>原市地区計</b>	<b>18,337</b>	<b>38,602</b>	<b>19,437</b>	<b>19,165</b>
仲町一丁目	796	1,497	729	768	大字原市	9,240	19,387	9,678	9,709
〃 二丁目	641	1,264	655	609	〃 瓦葺	7,854	16,584	8,398	8,186
愛宕一丁目	1,243	2,294	1,128	1,166	五番町	663	1,369	718	651
〃 二丁目	1,151	2,466	1,212	1,254	原市北一丁目	72	145	83	62
〃 三丁目	627	1,335	635	700	原市中一丁目	209	387	191	196
栄町	832	1,726	901	825	原市中三丁目	299	730	369	361
日の出一丁目	417	897	462	435	<b>大石地区計</b>	<b>25,886</b>	<b>54,894</b>	<b>27,176</b>	<b>27,718</b>
〃 二丁目	53	162	79	83	大字中妻	6	16	7	9
〃 三・四丁目	393	1,097	570	527	中妻一丁目	534	1,053	514	539
東町一丁目	665	1,625	800	825	〃 二丁目	180	357	184	173
〃 二丁目	552	1,432	701	731	〃 三丁目	390	905	472	433
〃 三丁目	276	693	336	357	〃 四丁目	628	1,479	740	739
本町一丁目	362	721	332	389	〃 五丁目	686	1,688	847	841
〃 二丁目	538	1,063	518	545	浅間台一丁目	475	896	435	461
〃 三丁目	489	946	443	503	〃 二丁目	608	1,220	622	598
〃 四丁目	759	1,528	738	790	〃 三丁目	999	2,194	1,079	1,115
〃 五丁目	617	1,315	645	670	〃 四丁目	713	1,638	805	833
〃 六丁目	868	1,995	965	1,030	弁財一丁目	567	1,246	615	631
春日一丁目	1,429	3,198	1,575	1,623	〃 二丁目	526	1,098	540	558
〃 二丁目	515	1,242	625	617	井戸木一丁目	447	982	501	481
柏座一丁目	1,181	2,254	1,039	1,215	〃 二丁目	721	1,517	765	752
〃 二丁目	714	1,484	684	800	〃 三丁目	449	1,069	533	536
〃 三丁目	1,411	3,032	1,462	1,570	〃 四丁目	645	1,593	802	791
〃 四丁目	589	1,247	617	630	泉台一丁目	417	928	449	479
谷津一丁目	498	944	456	488	〃 二丁目	446	970	509	461
〃 二丁目	973	1,933	894	1,039	〃 三丁目	599	1,384	710	674
富士見一丁目	648	1,288	649	639	大字小泉	1,008	2,202	1,041	1,161
〃 二丁目	849	1,760	830	930	小泉一丁目	305	734	356	378
原新町	470	806	388	418	〃 二丁目	319	706	352	354
大字上尾宿	145	321	162	159	〃 三丁目	502	1,273	622	651

資料 市民課

注 令和4年10月1日現在

再掲団地(所在地)…原市団地(大字原市)、尾山台団地(大字瓦葺)、西上尾第一団地(大字小敷谷)、  
西上尾第二団地(大字小敷谷)、しらこぼと団地(大字上・大字久保)、富士見団地(富士見一・二丁目)、  
根貝戸団地(本町二・四丁目)、ビレッジハウス上尾(大字平塚)、上尾東団地(本町六丁目)、ソフィア上尾(谷津二丁目)

## 2 人口

### 6 町丁・大字別世帯数・人口(続き)

町丁・大字	世帯数	人 口 (人)			町丁・大字	世帯数	人 口 (人)		
		計	男	女			計	男	女
小 泉 四丁目	303	715	378	337	大 字 地頭方	843	1,814	924	890
〃 五丁目	490	1,295	637	658	〃 耆丁目	87	179	100	79
〃 六丁目	424	1,155	565	590	耆 丁 目 南	399	1,126	557	569
〃 七丁目	455	1,127	578	549	〃 西	100	255	126	129
〃 八丁目	367	968	484	484	〃 北	322	778	366	412
〃 九丁目	425	1,094	556	538	〃 東	445	1,036	523	513
中 分 一丁目	521	1,231	593	638	大 字 今 泉	1,497	3,457	1,700	1,757
〃 二丁目	136	335	163	172	今 泉 一丁目	714	1,586	785	801
〃 三丁目	32	91	53	38	〃 四丁目	112	241	117	124
〃 四丁目	14	34	19	15	大 字 向 山	143	333	169	164
〃 五丁目	43	127	73	54	向 山 一丁目	741	1,726	830	896
〃 六丁目	39	82	38	44	〃 二丁目	818	1,929	960	969
藤 波 一丁目	100	226	109	117	〃 三丁目	882	2,015	972	1,043
〃 二丁目	241	556	291	265	〃 四丁目	361	710	390	320
〃 三丁目	152	371	188	183	〃 五丁目	352	862	430	432
〃 四丁目	32	79	40	39	大字大谷本郷	1,741	4,237	2,107	2,130
大 字 小敷谷	8,297	14,660	7,058	7,602	〃 堤 崎	189	433	230	203
〃 畔 吉	887	1,928	967	961	〃 中新井	675	1,543	780	763
〃 領 家	758	1,672	886	786	〃 戸 崎	347	805	406	399
<b>上平地区計</b>	<b>13,368</b>	<b>30,395</b>	<b>15,111</b>	<b>15,284</b>	〃 川	170	377	179	198
大 字 上	5,900	13,147	6,583	6,564	川 一丁目	368	853	415	438
〃 久 保	541	1,216	592	624	〃 二丁目	142	373	171	202
〃 西門前	429	991	488	503	西宮下一丁目	530	1,135	561	574
〃 南	471	1,052	510	542	〃 二丁目	766	1,624	805	819
〃 菅 谷	298	675	350	325	〃 三丁目	617	1,403	695	708
菅 谷 一丁目	94	197	106	91	〃 四丁目	552	1,280	639	641
〃 二丁目	46	118	62	56					
〃 三丁目	88	187	97	90					
〃 四丁目	48	108	57	51					
〃 五丁目	65	143	71	72					
〃 六丁目	86	181	102	79					
須ヶ谷一丁目	107	256	120	136					
〃 二丁目	48	114	46	68					
〃 三丁目	18	31	13	18					
大 字 平 塚	2,932	6,662	3,296	3,366					
平 塚 一丁目	107	243	116	127					
〃 二丁目	177	364	180	184					
錦 町	708	1,722	846	876					
上平中央一丁目	251	612	308	304					
〃 二丁目	459	1,151	567	584					
〃 三丁目	495	1,225	601	624					
<b>大谷地区計</b>	<b>13,913</b>	<b>32,110</b>	<b>15,937</b>	<b>16,173</b>					

団地地区計 (再掲)	世帯数	人 口 (人)		
		計	男	女
原市団地	1,578	2,428	1,147	1,281
尾山台団地	1,731	2,604	1,263	1,341
西上尾第一団地	3,091	5,009	2,310	2,699
西上尾第二団地	2,816	4,495	2,192	2,303
しらこぼと団地	460	831	377	454
富士見団地	890	1,748	830	918
根貝戸団地	297	462	223	239
ビレッジハウス上尾	273	341	141	200
上尾東団地	212	428	195	233
ソフィア上尾	514	997	452	545

## 7 事務区別世帯数・人口

事務区	世帯数	人 口 (人)			事務区	世帯数	人 口 (人)		
		計	男	女			計	男	女
<b>総 数</b>	<b>106,375</b>	<b>230,427</b>	<b>114,041</b>	<b>116,386</b>	<b>平方地区計</b>	<b>3,896</b>	<b>8,136</b>	<b>3,979</b>	<b>4,157</b>
<b>上尾地区計</b>	<b>31,173</b>	<b>66,748</b>	<b>32,631</b>	<b>34,117</b>	南	156	330	168	162
緑丘	2,735	5,897	2,974	2,923	下宿	462	1,064	546	518
〃 五丁目	484	1,116	539	577	上宿	199	389	187	202
上町	1,747	3,726	1,807	1,919	新田	996	2,229	1,115	1,114
宮本町	608	1,262	584	678	上野	1,181	2,366	1,137	1,229
仲町一丁目	762	1,455	709	746	平方領々家	526	976	457	519
〃 二丁目	641	1,264	655	609	上野本郷	189	415	214	201
愛宕一丁目	1,244	2,295	1,128	1,167	西貝塚	41	93	48	45
〃 二丁目	1,151	2,466	1,212	1,254	丸山団地	146	274	107	167
〃 三丁目	627	1,335	635	700	<b>原市地区計</b>	<b>15,009</b>	<b>33,535</b>	<b>17,011</b>	<b>16,524</b>
栄町	832	1,726	901	825	第一区	1,017	2,214	1,126	1,088
日の出	863	2,156	1,111	1,045	第二区	422	944	480	464
東町	1,493	3,750	1,837	1,913	第三区	408	929	472	457
陣屋	1,262	2,951	1,467	1,484	第四区	925	2,004	982	1,022
二ツ宮一区	1,141	2,604	1,297	1,307	第五区	1,035	2,106	1,095	1,011
〃 二区	1,108	2,557	1,250	1,307	第六区	2,821	6,163	3,102	3,061
向原	1,076	2,492	1,211	1,281	第七区	1,800	4,112	2,086	2,026
本町一・二丁目	759	1,569	746	823	第八区	1,955	4,676	2,375	2,301
〃 三・四丁目	955	1,970	950	1,020	第九区	3,694	8,287	4,234	4,053
〃 五・六丁目	1,273	2,882	1,415	1,467	第十区	502	1,127	537	590
春日	1,944	4,440	2,200	2,240	柳通り北区	430	973	522	451
柏座一丁目	1,190	2,267	1,044	1,223	<b>大石地区計</b>	<b>20,055</b>	<b>45,531</b>	<b>22,740</b>	<b>22,791</b>
〃 二丁目	889	1,913	897	1,016	小泉	3,680	9,272	4,633	4,639
〃 三丁目	515	995	483	512	下芝	667	1,579	758	821
〃 四丁目	590	1,249	618	631	中分	95	263	152	111
谷津一丁目	499	946	457	489	藤波	521	1,223	623	600
〃 二丁目	440	893	422	471	井戸木	2,262	5,161	2,601	2,560
富士見	465	938	467	471	中妻	2,421	5,487	2,759	2,728
富士見団地	890	1,748	830	918	浅間台	2,792	5,943	2,939	3,004
原新町	476	822	395	427	弁財	1,093	2,344	1,155	1,189
根貝戸団地	297	462	223	239	小敷谷東部	1,306	2,930	1,435	1,495
上尾東団地	212	428	195	233	〃 西部	930	1,899	972	927
ソフィア上尾	514	997	452	545	畔吉東部	398	858	423	435
パーク上尾	555	1,119	535	584	〃 前原	80	200	90	110
レック上尾	137	257	112	145	〃 新田	167	369	189	180
フィーリア上尾	332	905	439	466	〃 雲雀	155	333	175	158
エージオタウン	259	548	247	301	領家東部	592	1,323	710	613
ビレッジハウス上尾向原	208	348	187	161	〃 西部	164	347	174	173

資料 市民課

注 令和4年10月1日現在

## 2 人口

### 7 事務区別世帯数・人口(続き)

事務区	世帯数	人 口 (人)			事務区	世帯数	人 口 (人)		
		計	男	女			計	男	女
三井	832	1,766	812	954	川	629	1,474	694	780
サニータウン	272	555	268	287	戸崎団地	105	222	115	107
泉台	1,628	3,679	1,872	1,807	<b>団地地区計</b>	<b>9,216</b>	<b>14,536</b>	<b>6,912</b>	<b>7,624</b>
<b>上平地区計</b>	<b>13,231</b>	<b>30,055</b>	<b>14,935</b>	<b>15,120</b>	原市団地	1,578	2,428	1,147	1,281
町谷	1,171	2,534	1,280	1,254	尾山台団地	1,731	2,604	1,263	1,341
宮の下	783	1,946	960	986	西上尾第一団地	3,091	5,009	2,310	2,699
上郷	2,201	4,844	2,462	2,382	西上尾第二団地	2,816	4,495	2,192	2,303
箕の木	565	1,214	605	609					
上新梨子	861	2,036	1,032	1,004					
久保	596	1,463	711	752					
西門前	1,046	2,500	1,227	1,273					
南	341	845	425	420					
南新梨子	213	476	223	253					
下組	307	690	368	322					
北中地	51	127	69	58					
新田	162	348	175	173					
上組	204	441	234	207					
須ヶ谷	173	401	179	222					
上平塚	922	2,183	1,091	1,092					
中 //	1,505	3,572	1,774	1,798					
下 //	509	1,151	574	577					
ビレッジハウス上尾	273	341	141	200					
上尾第一団地	177	384	179	205					
シラコバト団地	460	831	377	454					
錦町	711	1,728	849	879					
<b>大谷地区計</b>	<b>13,795</b>	<b>31,886</b>	<b>15,833</b>	<b>16,053</b>					
地頭方	852	1,835	932	903					
壺丁目	1,335	3,322	1,646	1,676					
今泉	1,805	4,172	2,063	2,109					
東今泉	481	1,070	534	536					
向山	3,292	7,586	3,755	3,831					
大谷本郷	1,754	4,258	2,119	2,139					
堤崎	189	433	230	203					
中新井	657	1,509	765	744					
戸崎	247	591	293	298					
西宮下一区	1,832	4,011	1,992	2,019					
// 二区	617	1,403	695	708					

## 8 年齢5歳階級別、地区別人口

単位：人

年齢階級	総数	上尾地区	平方地区	原市地区	大石地区	上平地区	大谷地区
<b>総数</b>	<b>230,427</b>	<b>66,340</b>	<b>8,086</b>	<b>38,602</b>	<b>54,894</b>	<b>30,395</b>	<b>32,110</b>
0～4歳	8,051	2,490	153	1,275	1,754	986	1,393
5～9歳	9,094	2,568	227	1,434	2,063	1,215	1,587
10～14歳	9,614	2,641	300	1,635	2,218	1,340	1,480
15～19歳	10,332	2,872	381	1,764	2,383	1,457	1,475
20～24歳	11,777	3,639	385	1,859	2,682	1,559	1,653
25～29歳	12,147	3,967	323	1,983	2,660	1,467	1,747
30～34歳	12,194	3,900	296	1,985	2,624	1,490	1,899
35～39歳	13,435	4,258	315	2,102	2,987	1,657	2,116
40～44歳	14,628	4,192	424	2,476	3,333	1,970	2,233
45～49歳	18,396	5,177	596	3,227	4,263	2,623	2,510
50～54歳	19,537	5,646	717	3,274	4,724	2,575	2,601
55～59歳	15,334	4,634	477	2,552	3,651	1,993	2,027
60～64歳	12,265	3,845	474	2,025	2,846	1,519	1,556
65～69歳	12,463	3,609	518	2,162	3,057	1,598	1,519
70～74歳	16,166	4,148	730	2,910	4,117	2,213	2,048
75～79歳	14,020	3,395	655	2,377	3,874	1,841	1,878
80～84歳	11,575	2,701	572	2,017	3,272	1,610	1,403
85～89歳	6,460	1,768	329	1,106	1,702	897	658
90～94歳	2,256	699	153	351	516	297	240
95～99歳	595	171	52	77	145	79	71
100歳以上	88	20	9	11	23	9	16

資料 市民課

注 令和4年10月1日現在



## 2 人口

### 9 年齢別、男女別人口

単位：人

年 齢	総 数	男	女	年 齢	総 数	男	女
<b>総 数</b>	<b>230,427</b>	<b>114,041</b>	<b>116,386</b>	<b>25～29歳</b>	<b>12,147</b>	<b>6,119</b>	<b>6,028</b>
				25	2,470	1,241	1,229
				26	2,354	1,176	1,178
				27	2,409	1,212	1,197
				28	2,455	1,236	1,219
				29	2,459	1,254	1,205
<b>0～4歳</b>	<b>8,051</b>	<b>4,145</b>	<b>3,906</b>	<b>30～34歳</b>	<b>12,194</b>	<b>6,274</b>	<b>5,920</b>
0	1,477	735	742	30	2,404	1,245	1,159
1	1,543	771	772	31	2,428	1,258	1,170
2	1,640	892	748	32	2,480	1,280	1,200
3	1,693	864	829	33	2,344	1,212	1,132
4	1,698	883	815	34	2,538	1,279	1,259
<b>5～9歳</b>	<b>9,094</b>	<b>4,674</b>	<b>4,420</b>	<b>35～39歳</b>	<b>13,435</b>	<b>7,013</b>	<b>6,422</b>
5	1,744	912	832	35	2,632	1,341	1,291
6	1,797	909	888	36	2,556	1,345	1,211
7	1,852	921	931	37	2,643	1,422	1,221
8	1,882	979	903	38	2,759	1,442	1,317
9	1,819	953	866	39	2,845	1,463	1,382
<b>10～14歳</b>	<b>9,614</b>	<b>4,939</b>	<b>4,675</b>	<b>40～44歳</b>	<b>14,628</b>	<b>7,670</b>	<b>6,958</b>
10	1,830	924	906	40	2,846	1,484	1,362
11	1,908	981	927	41	2,728	1,445	1,283
12	1,911	990	921	42	2,906	1,515	1,391
13	1,964	1,029	935	43	2,956	1,549	1,407
14	2,001	1,015	986	44	3,192	1,677	1,515
<b>15～19歳</b>	<b>10,332</b>	<b>5,309</b>	<b>5,023</b>	<b>45～49歳</b>	<b>18,396</b>	<b>9,460</b>	<b>8,936</b>
15	2,079	1,128	951	45	3,205	1,645	1,560
16	2,010	1,014	996	46	3,379	1,751	1,628
17	2,009	1,021	988	47	3,621	1,858	1,763
18	2,102	1,044	1,058	48	4,011	2,042	1,969
19	2,132	1,102	1,030	49	4,180	2,164	2,016
<b>20～24歳</b>	<b>11,777</b>	<b>5,866</b>	<b>5,911</b>	<b>50～54歳</b>	<b>19,537</b>	<b>10,006</b>	<b>9,531</b>
20	2,264	1,149	1,115	50	4,038	2,072	1,966
21	2,239	1,124	1,115	51	4,082	2,069	2,013
22	2,490	1,267	1,223	52	3,910	2,018	1,892
23	2,389	1,162	1,227	53	3,878	2,021	1,857
24	2,395	1,164	1,231	54	3,629	1,826	1,803

資料 市民課

注 令和4年10月1日現在

## 9 年齢別、男女別人口(続き)

単位：人

年 齢	総 数	男	女	年 齢	総 数	男	女
<b>55～59歳</b>	<b>15,334</b>	<b>7,880</b>	<b>7,454</b>	<b>80～84歳</b>	<b>11,575</b>	<b>5,094</b>	<b>6,481</b>
55	3,465	1,777	1,688	80	2,899	1,270	1,629
56	2,699	1,413	1,286	81	2,621	1,139	1,482
57	3,292	1,627	1,665	82	2,358	1,046	1,312
58	3,044	1,550	1,494	83	1,897	821	1,076
59	2,834	1,513	1,321	84	1,800	818	982
<b>60～64歳</b>	<b>12,265</b>	<b>6,238</b>	<b>6,027</b>	<b>85～89歳</b>	<b>6,460</b>	<b>2,675</b>	<b>3,785</b>
60	2,605	1,319	1,286	85	1,671	751	920
61	2,459	1,233	1,226	86	1,594	679	915
62	2,488	1,255	1,233	87	1,341	555	786
63	2,386	1,250	1,136	88	1,044	393	651
64	2,327	1,181	1,146	89	810	297	513
<b>65～69歳</b>	<b>12,463</b>	<b>6,055</b>	<b>6,408</b>	<b>90～94歳</b>	<b>2,256</b>	<b>743</b>	<b>1,513</b>
65	2,331	1,152	1,179	90	677	253	424
66	2,419	1,226	1,193	91	554	169	385
67	2,569	1,222	1,347	92	423	136	287
68	2,479	1,195	1,284	93	348	103	245
69	2,665	1,260	1,405	94	254	82	172
<b>70～74歳</b>	<b>16,166</b>	<b>7,545</b>	<b>8,621</b>	<b>95～99歳</b>	<b>595</b>	<b>130</b>	<b>465</b>
70	2,858	1,398	1,460	95	209	53	156
71	2,956	1,387	1,569	96	142	31	111
72	3,224	1,497	1,727	97	106	26	80
73	3,641	1,671	1,970	98	83	14	69
74	3,487	1,592	1,895	99	55	6	49
<b>75～79歳</b>	<b>14,020</b>	<b>6,194</b>	<b>7,826</b>	<b>100歳以上</b>	<b>88</b>	<b>12</b>	<b>76</b>
75	3,501	1,547	1,954				
76	2,263	1,071	1,192				
77	2,354	1,001	1,353				
78	2,883	1,239	1,644				
79	3,019	1,336	1,683				

平 均 年 齢 (歳)		
全 体	男	女
45.83	48.22	47.03

## 2 人口

### 10 年齢別人口構造

年	人 口 (人)				構 成 比 (%)			平 均 年 齢 (歳)		
	総数	0～14歳	15～64歳	65歳以上	0～14歳	15～64歳	65歳以上	全体	男	女
平成30年	228,466	27,950	139,341	61,175	12.2	61.0	26.8	45.9	44.8	47.0
令和元年	228,724	27,534	139,168	62,022	12.0	60.8	27.1	46.2	45.1	47.3
2	229,265	27,285	139,061	62,919	11.9	60.7	27.4	46.6	45.4	47.7
3	230,245	27,066	139,679	63,500	11.8	60.7	27.6	46.8	45.6	48.0
<b>4</b>	<b>230,427</b>	<b>26,759</b>	<b>140,045</b>	<b>63,623</b>	<b>11.6</b>	<b>60.8</b>	<b>27.6</b>	<b>47.0</b>	<b>45.8</b>	<b>48.2</b>

資料 市民課

注 各年10月1日現在

### 11 人口推計

#### (1) 地区別人口推計

単位：人

年	総 数	上尾地区	平方地区	原市地区	大石地区	上平地区	大谷地区
令和6年	230,098	66,367	7,991	38,308	54,785	30,269	32,378
7	229,092	66,252	7,801	38,014	54,527	30,085	32,413
8	227,828	66,101	7,609	37,675	54,179	29,886	32,378
9	226,537	65,923	7,432	37,291	53,847	29,647	32,397
10	225,005	65,661	7,257	36,885	53,411	29,393	32,398
11	223,289	65,373	7,054	36,470	52,961	29,111	32,320
12	221,865	65,140	6,880	36,088	52,579	28,908	32,270
13	220,304	64,856	6,688	35,712	52,182	28,641	32,225
14	218,519	64,551	6,500	35,291	51,692	28,385	32,100
15	216,682	64,206	6,337	34,832	51,173	28,123	32,011

資料 総務課

注 推計方法は、コーホート要因法。令和5年1月1日推計。

(参考) 埼玉県ホームページにある「市町村別将来人口推計ツール」では、5年ごとの県内市町村別の人口推計を公開しています。

(ただし、算出方法が異なるため、数値に差異があります。)

(URL : <http://www.pref.saitama.lg.jp/a0206/toukei-tool/jinko-tool.html>)

## (2) 5歳階級別人口推計

単位：人

年	性別	総数	0～4歳	5～9歳	10～14歳	15～19歳	20～24歳	25～29歳	30～34歳	35～39歳	40～44歳
令和6年	総数	<b>230,098</b>	7,651	8,884	9,416	10,115	11,346	12,089	12,222	13,007	14,097
	男	<b>113,749</b>	3,921	4,585	4,842	5,238	5,696	6,066	6,306	6,744	7,341
	女	<b>116,349</b>	3,730	4,299	4,574	4,877	5,650	6,023	5,916	6,263	6,756
令和7年	総数	<b>229,092</b>	7,289	8,639	9,262	9,892	11,018	12,007	12,373	12,493	13,804
	男	<b>113,084</b>	3,716	4,455	4,767	5,163	5,597	6,008	6,332	6,443	7,175
	女	<b>116,008</b>	3,573	4,184	4,495	4,729	5,421	5,999	6,041	6,050	6,629
令和8年	総数	<b>227,828</b>	7,001	8,328	9,156	9,830	10,292	12,122	12,304	12,318	13,551
	男	<b>112,307</b>	3,535	4,373	4,690	5,154	5,203	6,090	6,247	6,259	7,098
	女	<b>115,521</b>	3,466	3,955	4,466	4,676	5,089	6,032	6,057	6,059	6,453
令和9年	総数	<b>226,537</b>	6,699	8,065	9,068	9,560	10,061	11,799	12,419	12,149	13,251
	男	<b>111,508</b>	3,417	4,254	4,624	4,964	5,117	5,953	6,274	6,153	6,925
	女	<b>115,029</b>	3,282	3,811	4,444	4,596	4,944	5,846	6,145	5,996	6,326
令和10年	総数	<b>225,005</b>	6,511	7,782	8,946	9,182	9,812	11,559	12,446	11,957	12,955
	男	<b>110,575</b>	3,342	4,055	4,562	4,765	5,039	5,887	6,189	6,091	6,717
	女	<b>114,430</b>	3,169	3,727	4,384	4,417	4,773	5,672	6,257	5,866	6,238
令和11年	総数	<b>223,289</b>	6,487	7,397	8,712	9,033	9,576	11,142	12,392	11,923	12,580
	男	<b>109,610</b>	3,328	3,823	4,500	4,657	4,962	5,675	6,168	6,069	6,501
	女	<b>113,679</b>	3,159	3,574	4,212	4,376	4,614	5,467	6,224	5,854	6,079
令和12年	総数	<b>221,865</b>	6,456	7,038	8,469	8,892	9,360	10,844	12,308	12,078	12,051
	男	<b>108,765</b>	3,310	3,620	4,364	4,585	4,897	5,590	6,112	6,096	6,188
	女	<b>113,100</b>	3,146	3,418	4,105	4,307	4,463	5,254	6,196	5,982	5,863
令和13年	総数	<b>220,304</b>	6,408	6,751	8,165	8,798	9,296	10,120	12,426	12,004	11,893
	男	<b>107,841</b>	3,287	3,436	4,286	4,514	4,880	5,197	6,191	6,005	6,016
	女	<b>112,463</b>	3,121	3,315	3,879	4,284	4,416	4,923	6,235	5,999	5,877
令和14年	総数	<b>218,519</b>	6,355	6,457	7,904	8,720	9,026	9,884	12,105	12,118	11,722
	男	<b>106,811</b>	3,261	3,318	4,170	4,455	4,687	5,097	6,051	6,032	5,905
	女	<b>111,708</b>	3,094	3,139	3,734	4,265	4,339	4,787	6,054	6,086	5,817
令和15年	総数	<b>216,682</b>	6,283	6,277	7,626	8,619	8,688	9,629	11,858	12,148	11,533
	男	<b>105,789</b>	3,225	3,244	3,973	4,400	4,511	5,019	5,986	5,961	5,840
	女	<b>110,893</b>	3,058	3,033	3,653	4,219	4,177	4,610	5,872	6,187	5,693

資料 総務課

注 推計方法は、コーホート要因法。令和5年1月1日推計。

## 2 人口

### (2) 5歳階級別人口推計(続き)

単位：人

年	性別	45～49歳	50～54歳	55～59歳	60～64歳	65～69歳	70～74歳	75～79歳	80～84歳	85～89歳	90～94歳	95歳以上
令和6年	総数	16,623	20,357	17,003	13,005	11,912	14,365	14,607	12,955	7,145	2,587	712
	男	8,617	10,446	8,587	6,764	5,891	6,727	6,437	5,516	3,013	827	185
	女	8,006	9,911	8,416	6,241	6,021	7,638	8,170	7,439	4,132	1,760	527
令和7年	総数	15,236	20,372	18,095	13,959	11,501	12,681	15,693	13,445	7,658	2,909	766
	男	7,918	10,412	9,228	7,156	5,831	5,957	7,019	5,580	3,184	924	219
	女	7,318	9,960	8,867	6,803	5,670	6,724	8,674	7,865	4,474	1,985	547
令和8年	総数	14,289	19,671	18,908	15,227	11,291	11,719	16,659	12,638	8,222	3,537	765
	男	7,464	10,110	9,702	7,778	5,746	5,577	7,446	5,081	3,407	1,134	213
	女	6,825	9,561	9,206	7,449	5,545	6,142	9,213	7,557	4,815	2,403	552
令和9年	総数	13,505	18,524	21,334	15,290	11,259	11,009	16,514	11,991	9,173	4,048	819
	男	7,081	9,561	10,845	7,906	5,719	5,273	7,359	4,843	3,658	1,365	217
	女	6,424	8,963	10,489	7,384	5,540	5,736	9,155	7,148	5,515	2,683	602
令和10年	総数	12,962	17,399	21,859	16,732	11,704	10,244	14,940	12,633	9,885	4,596	901
	男	6,820	8,937	11,185	8,599	5,966	4,923	6,833	5,048	3,787	1,611	219
	女	6,142	8,462	10,674	8,133	5,738	5,321	8,107	7,585	6,098	2,985	682
令和11年	総数	12,595	15,816	22,536	18,148	12,244	9,800	13,465	12,716	10,901	4,849	977
	男	6,582	8,191	11,545	9,191	6,387	4,779	6,151	5,088	4,074	1,699	240
	女	6,013	7,625	10,991	8,957	5,857	5,021	7,314	7,628	6,827	3,150	737
令和12年	総数	12,330	14,456	22,644	19,379	13,168	9,489	11,901	13,426	11,291	5,163	1,122
	男	6,431	7,507	11,539	9,946	6,759	4,746	5,463	5,464	4,121	1,748	279
	女	5,899	6,949	11,105	9,433	6,409	4,743	6,438	7,962	7,170	3,415	843
令和13年	総数	12,100	13,549	21,852	20,336	14,408	9,323	10,966	14,370	10,570	5,578	1,391
	男	6,360	7,066	11,197	10,446	7,373	4,681	5,101	5,820	3,746	1,877	362
	女	5,740	6,483	10,655	9,890	7,035	4,642	5,865	8,550	6,824	3,701	1,029
令和14年	総数	11,802	12,794	20,529	22,887	14,360	9,313	10,288	14,361	9,981	6,329	1,584
	男	6,192	6,699	10,566	11,689	7,442	4,663	4,803	5,744	3,551	2,041	445
	女	5,610	6,095	9,963	11,198	6,918	4,650	5,485	8,617	6,430	4,288	1,139
令和15年	総数	11,555	12,248	19,300	23,422	15,816	9,704	9,582	13,058	10,648	6,893	1,795
	男	6,019	6,441	9,867	12,038	8,151	4,871	4,492	5,392	3,702	2,127	530
	女	5,536	5,807	9,433	11,384	7,665	4,833	5,090	7,666	6,946	4,766	1,265

## 3 国勢調査

## 1 人口・世帯数の推移

年	面積 (km <sup>2</sup> )	世帯数	人口(人)			女100人 に対して の男(人)	増加率 (%)	1世帯当 り平均 人員(人)	人口密度 (人/km <sup>2</sup> )
			総数	男	女				
大正9年	…	3,377	19,912	9,652	10,260	94.1	…	5.90	…
14	…	3,520	20,194	9,992	10,202	97.9	1.42	5.74	…
昭和5年	…	3,535	20,578	10,355	10,223	101.3	1.90	5.82	…
10	…	3,712	21,614	10,806	10,808	100.0	5.03	5.82	…
15	…	3,920	23,551	11,715	11,836	99.0	8.96	6.01	…
22	45.91	5,711	31,695	15,583	16,112	96.7	34.58	5.55	690.4
25	45.24	5,864	32,673	16,253	16,420	99.0	3.09	5.57	722.2
30	46.05	6,382	35,480	17,477	18,003	97.1	8.59	5.56	770.5
35	45.63	7,555	38,889	19,163	19,726	97.1	9.61	5.15	852.3
40	45.63	12,438	54,776	27,770	27,006	102.8	40.85	4.40	1,200.4
45	45.63	29,904	110,792	56,454	54,338	103.9	102.26	3.70	2,428.1
50	45.63	39,619	146,358	74,787	71,571	104.5	32.10	3.69	3,207.5
55	45.63	48,611	166,243	84,598	81,645	103.6	13.59	3.42	3,643.3
60	45.60	52,808	178,587	90,486	88,101	102.7	7.43	3.38	3,916.4
平成2年	45.56	61,148	194,947	98,837	96,110	102.8	9.16	3.19	4,278.9
7	45.55	68,551	206,090	104,127	101,963	102.1	5.72	3.01	4,524.5
12	45.55	74,947	212,947	106,948	105,999	100.9	3.33	2.84	4,675.0
17	45.55	81,947	220,232	110,102	110,130	100.0	3.42	2.69	4,835.0
22	45.55	87,286	223,926	111,784	112,142	99.7	1.68	2.57	4,916.0
27	45.51	91,399	225,196	112,157	113,039	99.2	0.57	2.46	4,948.3
<b>令和2年</b>	<b>45.51</b>	<b>96,559</b>	<b>226,940</b>	<b>112,288</b>	<b>114,652</b>	<b>97.9</b>	<b>0.77</b>	<b>2.35</b>	<b>4,986.6</b>

注 各年10月1日現在  
面積は各国勢調査時点のもの、以下同じ。

## 2 人口集中地区人口・面積

年	人口(人)			面積(km <sup>2</sup> )			人口密度(人/km <sup>2</sup> )	
	人口集中地区	市全域	人口集中 地区の 割合(%)	人口集中 地区	市全域	人口集中 地区の 割合(%)	人口集中 地区	市全域
昭和45年	64,876	110,792	58.6	6.7	45.63	14.68	9,683.0	2,428.1
50	96,726	146,358	66.1	10.8	45.63	23.67	8,956.1	3,207.5
55	130,226	166,243	78.3	18.3	45.63	40.11	7,116.2	3,643.3
60	142,625	178,587	79.9	19.4	45.60	42.54	7,351.8	3,916.4
平成2年	167,537	194,947	85.9	22.9	45.56	50.26	7,316.0	4,278.9
7	180,146	206,090	87.4	24.1	45.55	52.93	7,471.8	4,524.5
12	186,373	212,947	87.5	24.56	45.55	53.92	7,588.5	4,675.0
17	194,783	220,232	88.4	24.89	45.55	54.64	7,825.8	4,835.0
22	198,816	223,926	88.8	25.01	45.55	54.91	7,949.5	4,916.0
27	202,848	225,196	90.1	25.44	45.51	55.90	7,973.6	4,948.3
<b>令和2年</b>	<b>207,725</b>	<b>226,940</b>	<b>91.5</b>	<b>26.75</b>	<b>45.51</b>	<b>58.78</b>	<b>7,765.4</b>	<b>4,986.6</b>

注 各年10月1日現在  
人口集中地区の面積は、平成7年以前は小数第一位までの記載。

### 3 国勢調査

#### 3 年齢別、男女別人口

単位：人

年 齢	総数	男	女	年 齢	総数	男	女
<b>総 数</b>	<b>226,940</b>	<b>112,288</b>	<b>114,652</b>	<b>30 ~ 34</b>	<b>10,671</b>	<b>5,420</b>	<b>5,251</b>
				30	2,049	1,054	995
				31	1,976	1,009	967
				32	2,181	1,104	1,077
				33	2,237	1,112	1,125
<b>0 ~ 4歳</b>	<b>7,509</b>	<b>3,856</b>	<b>3,653</b>	<b>35 ~ 39</b>	<b>12,215</b>	<b>6,344</b>	<b>5,871</b>
				34	2,228	1,141	1,087
				35	2,269	1,216	1,053
				36	2,432	1,241	1,191
				37	2,491	1,273	1,218
<b>5 ~ 9</b>	<b>8,576</b>	<b>4,372</b>	<b>4,204</b>	<b>40 ~ 44</b>	<b>14,271</b>	<b>7,303</b>	<b>6,968</b>
				38	2,569	1,313	1,256
				39	2,454	1,301	1,153
				40	2,617	1,348	1,269
				41	2,671	1,366	1,305
<b>10 ~ 14</b>	<b>9,310</b>	<b>4,850</b>	<b>4,460</b>	<b>45 ~ 49</b>	<b>18,586</b>	<b>9,366</b>	<b>9,220</b>
				42	2,914	1,509	1,405
				43	2,932	1,472	1,460
				44	3,137	1,608	1,529
				45	3,331	1,684	1,647
<b>15 ~ 19</b>	<b>9,960</b>	<b>5,074</b>	<b>4,886</b>	<b>50 ~ 54</b>	<b>16,271</b>	<b>8,251</b>	<b>8,020</b>
				46	3,741	1,892	1,849
				47	3,891	1,980	1,911
				48	3,770	1,903	1,867
				49	3,853	1,907	1,946
<b>20 ~ 24</b>	<b>10,541</b>	<b>5,121</b>	<b>5,420</b>	<b>55 ~ 59</b>	<b>13,487</b>	<b>6,754</b>	<b>6,733</b>
				50	3,594	1,840	1,754
				51	3,566	1,820	1,746
				52	3,371	1,667	1,704
				53	3,214	1,623	1,591
<b>25 ~ 29</b>	<b>10,043</b>	<b>5,008</b>	<b>5,035</b>	<b>60 ~ 64</b>	<b>11,701</b>	<b>5,918</b>	<b>5,783</b>
				54	2,526	1,301	1,225
				55	3,062	1,477	1,585
				56	2,900	1,446	1,454
				57	2,692	1,424	1,268
20	2,167	1,090	1,077	58	2,482	1,242	1,240
21	2,067	1,004	1,063	59	2,351	1,165	1,186
22	2,116	1,022	1,094	60	2,424	1,212	1,212
23	2,184	1,050	1,134	61	2,311	1,196	1,115
24	2,007	955	1,052	62	2,284	1,151	1,133
25	2,037	992	1,045	63	2,307	1,148	1,159
26	2,017	1,000	1,017	64	2,375	1,211	1,164
27	1,993	991	1,002				
28	1,981	990	991				
29	2,015	1,035	980				

注 令和2年10月1日現在

## 3 年齢別、男女別人口(続き)

単位：人

年 齢	総数(人)	男	女	年 齢	総数(人)	男	女
<b>65 ~ 69</b>	<b>13,420</b>	<b>6,397</b>	<b>7,023</b>	<b>85 ~ 89</b>	<b>5,174</b>	<b>2,087</b>	<b>3,087</b>
65	2,551	1,213	1,338	85	1,505	666	839
66	2,425	1,163	1,262	86	1,191	475	716
67	2,631	1,241	1,390	87	944	382	562
68	2,840	1,384	1,456	88	854	345	509
69	2,973	1,396	1,577	89	680	219	461
<b>70 ~ 74</b>	<b>16,091</b>	<b>7,402</b>	<b>8,689</b>	<b>90 ~ 94</b>	<b>1,847</b>	<b>582</b>	<b>1,265</b>
70	3,194	1,482	1,712	90	538	183	355
71	3,627	1,670	1,957	91	461	143	318
72	3,504	1,620	1,884	92	358	135	223
73	3,493	1,551	1,942	93	280	73	207
74	2,273	1,079	1,194	94	210	48	162
<b>75 ~ 79</b>	<b>14,172</b>	<b>6,327</b>	<b>7,845</b>	<b>95 ~ 99</b>	<b>451</b>	<b>98</b>	<b>353</b>
75	2,384	1,028	1,356	95	158	39	119
76	2,937	1,283	1,654	96	119	28	91
77	3,114	1,419	1,695	97	95	17	78
78	2,982	1,348	1,634	98	51	11	40
79	2,755	1,249	1,506	99	28	3	25
<b>80 ~ 84</b>	<b>9,982</b>	<b>4,550</b>	<b>5,432</b>	<b>100歳以上</b>	<b>79</b>	<b>9</b>	<b>70</b>
80	2,470	1,126	1,344	<b>年齢不詳</b>	<b>12,583</b>	<b>7,199</b>	<b>5,384</b>
81	2,043	923	1,120				
82	1,967	915	1,052				
83	1,773	829	944				
84	1,729	757	972				

## 4 年齢別人口構造指標

年	人口(人)			平均 年齢	老年化 指数 [(c/a)× 100]	人口指数		
	年 少 人 口 [a]	生 産 年 齢 人 口 [b]	老 年 人 口 [c]			従属人口 指 数 [(a+c)/b×100]	年少人口 指 数 [(a/b)×100]	老年人口 指 数 [(c/b)×100]
昭和40年	14,043	38,229	2,504	28.27	17.8	43.3	36.7	6.6
45	31,652	75,571	3,569	26.80	11.3	46.6	41.9	4.7
50	46,514	94,633	5,069	27.56	10.9	54.5	49.2	5.4
55	49,680	109,486	7,061	29.54	14.2	51.8	45.4	6.4
60	44,093	124,912	9,503	32.10	21.6	42.9	35.3	7.6
平成2年	36,541	145,260	12,906	34.70	35.3	34.0	25.2	8.9
7	33,056	155,204	17,770	37.10	53.8	32.7	21.3	11.4
12	32,063	155,756	25,028	39.40	78.1	36.7	20.6	16.1
17	32,150	152,210	35,558	41.50	110.6	44.5	21.1	23.4
22	31,097	145,640	46,667	43.49	150.1	53.4	21.4	32.0
27	28,557	137,664	57,052	45.54	199.8	62.2	20.7	41.4
<b>令和2年</b>	<b>25,395</b>	<b>127,746</b>	<b>61,216</b>	<b>47.62</b>	<b>241.1</b>	<b>67.8</b>	<b>19.9</b>	<b>47.9</b>

注 各年10月1日現在

「年少人口」は0~14歳、「生産年齢人口」は15~64歳、「老年人口」は65歳以上の人口。  
年齢不詳の者は含まない。



### 3 国勢調査

#### 5 世帯の家族類型別一般世帯数

世帯の家族類型	総数	親 族					
		親族世帯 総数	核家族世帯				
			核家族 世帯 総数	夫 婦 のみの 世 帯	夫婦と 子供か ら成る 世 帯	男親と 子供か ら成る 世 帯	女親と 子供か ら成る 世 帯
一般世帯数	<b>96,347</b>	63,027	58,454	20,628	28,863	1,483	7,480
一般世帯人員	<b>223,786</b>	184,204	166,098	41,256	104,094	3,333	17,415
6歳未満世帯員のいる一般世帯数	<b>7,182</b>	7,167	6,716	-	6,434	17	265
6歳未満世帯員のいる一般世帯人員	<b>27,533</b>	27,472	25,120	-	24,344	43	733
6歳未満世帯人員	<b>9,219</b>	9,203	8,637	-	8,305	21	311
12歳未満世帯員のいる一般世帯数	<b>12,919</b>	12,889	11,969	-	11,126	67	776
12歳未満世帯員のいる一般世帯人員	<b>50,054</b>	49,930	45,214	-	42,835	182	2,197
12歳未満世帯人員	<b>19,663</b>	19,624	18,299	-	17,173	80	1,046
15歳未満世帯員のいる一般世帯数	<b>15,907</b>	15,870	14,659	-	13,436	108	1,115
15歳未満世帯員のいる一般世帯人員	<b>61,564</b>	61,415	55,309	-	51,866	295	3,148
15歳未満世帯人員	<b>25,345</b>	25,295	23,502	-	21,764	142	1,596
18歳未満世帯員のいる一般世帯数	<b>19,028</b>	18,977	17,461	-	15,751	179	1,531
18歳未満世帯員のいる一般世帯人員	<b>73,111</b>	72,911	65,388	-	60,643	487	4,258
18歳未満世帯人員	<b>31,195</b>	31,125	28,812	-	26,278	252	2,282
20歳未満世帯員のいる一般世帯数	<b>21,195</b>	21,011	19,234	4	17,151	235	1,844
20歳未満世帯員のいる一般世帯人員	<b>80,465</b>	80,095	71,457	8	65,775	626	5,048
20歳未満世帯人員	<b>35,264</b>	35,048	32,304	5	29,141	333	2,825
65歳以上世帯員のいる一般世帯数	<b>39,445</b>	28,709	24,852	13,228	6,693	952	3,979
65歳以上世帯員のいる一般世帯人員	<b>85,252</b>	74,166	58,433	26,456	21,416	2,039	8,522
65歳以上世帯員のみの世帯人員	<b>35,018</b>	24,328	23,473	23,076	34	38	325

注 令和2年10月1日現在

総数には世帯の家族類型不詳を含む。

#### 6 世帯人員別世帯数及び世帯人員

総数		一般世帯										
世帯数	世帯人員	世帯数										
		総数	1人	2人	3人	4人	5人	6人	7人	8人	9人	10人以上
<b>96,559</b>	<b>226,940</b>	96,347	29,866	29,624	18,584	13,701	3,608	744	160	49	10	1

注 令和2年10月1日現在

世帯											非親族を含む世帯	単身世帯
その他の親族世帯												
その他の親族世帯総数	夫婦と両親から成る世帯	夫婦とひとり親から成る世帯	夫婦、子供と両親から成る世帯	夫婦、子供とひとり親から成る世帯	夫婦と他の親族(親、子供を含まない)から成る世帯	夫婦、子供と他の親族(親を含まない)から成る世帯	夫婦、親と他の親族(子供を含まない)から成る世帯	夫婦、子供、親と他の親族から成る世帯	兄弟姉妹のみから成る世帯	他に分類されない親族世帯		
4,573	124	669	396	1,288	166	501	54	111	526	738	889	29,866
18,106	496	2,007	2,314	5,978	524	2,301	252	706	1,093	2,435	2,045	29,866
451	-	-	91	155	4	92	4	52	-	53	15	-
2,352	-	-	537	774	16	446	26	344	-	209	61	-
566	-	-	122	202	4	104	5	67	-	62	16	-
920	-	-	180	330	10	190	5	80	-	125	30	-
4,716	-	-	1,082	1,638	39	920	32	523	-	482	124	-
1,325	-	-	289	505	12	237	9	121	-	152	39	-
1,211	-	-	222	451	14	252	6	85	-	181	37	-
6,106	-	-	1,335	2,232	53	1,205	38	552	-	691	149	-
1,793	-	-	372	710	17	322	10	134	-	228	50	-
1,516	-	-	275	571	21	298	7	95	1	248	49	2
7,523	-	-	1,647	2,812	74	1,413	45	612	3	917	198	2
2,313	-	-	472	923	25	403	11	149	1	329	68	2
1,777	1	-	297	673	29	343	8	97	12	317	66	118
8,638	4	-	1,776	3,288	99	1,614	50	625	26	1,156	252	118
2,744	1	-	523	1,102	33	478	13	156	13	425	98	118
3,857	115	648	369	1,223	139	389	46	96	198	634	216	10,520
15,733	460	1,944	2,155	5,656	437	1,765	216	610	414	2,076	566	10,520
855	20	414	-	-	115	-	-	-	290	16	170	10,520

		施設等の世帯									
世帯人員	1世帯当たり人員	総数		1~4人		5~29人		30~49人		50人以上	
		世帯数	世帯人員	世帯数	世帯人員	世帯数	世帯人員	世帯数	世帯人員	世帯数	世帯人員
223,786	2.32	212	3,154	127	150	51	606	13	500	21	1,898

### 3 国勢調査

#### 7 施設等の世帯の種類別世帯数、世帯人員

区分	総数	寮・寄宿舎の 学生・生徒	病院・療養 所の入院者	社会施設 の入所者	自衛隊営舎 内居住者	矯正施設 の入所者	その他
世帯数	212	-	7	88	-	-	117
世帯人員	3,154	-	327	2,710	-	-	117

注 令和2年10月1日現在

#### 8 住宅の種類、住宅の所有の関係別一般世帯数、一般世帯人員

種類、所有の関係	一般世帯 世帯数	世帯人員	1世帯当たり人員
<b>一般世帯</b>	<b>96,347</b>	<b>223,786</b>	<b>2.32</b>
<b>住宅に住む一般世帯</b>	<b>95,409</b>	<b>222,549</b>	<b>2.33</b>
主世帯	93,769	219,416	2.34
持家	60,884	162,554	2.67
公営・UR・公社の借家	9,280	15,937	1.72
民営の借家	21,556	37,550	1.74
給与住宅	2,049	3,375	1.65
間借り	1,640	3,133	1.91
<b>住宅以外に住む一般世帯</b>	<b>938</b>	<b>1,237</b>	<b>1.32</b>

注 令和2年10月1日現在

#### 9 住宅の建て方別住宅に住む一般世帯数、一般世帯人員

住宅の建て方	住宅に住む 一般世帯		総数		主世帯		間借り	
	世帯数	世帯人員	世帯数	世帯人員	世帯数	世帯人員	世帯数	世帯人員
<b>総数</b>	<b>95,409</b>	<b>222,549</b>	<b>93,769</b>	<b>219,416</b>	<b>1,640</b>	<b>3,133</b>		
一戸建	56,987	154,159	55,788	151,586	1,199	2,573		
長屋建	1,174	2,483	1,146	2,440	28	43		
共同住宅	37,195	65,785	36,786	65,277	409	508		
1・2階建	13,462	20,911	13,299	20,711	163	200		
3～5階建	17,869	31,489	17,666	31,247	203	242		
6～10階建	2,993	6,728	2,971	6,697	22	31		
11～14階建	2,090	4,816	2,072	4,784	18	32		
15階建以上	781	1,841	778	1,838	3	3		
その他	53	122	49	113	4	9		

注 令和2年10月1日現在

## 10 65歳以上世帯員のいる一般世帯数、世帯人員

区 分	総 数	世帯人員が 1人	2人	3人	4人	5人	6人	7人以上
世 帯 数	<b>39,445</b>	10,520	17,924	7,216	2,376	900	371	138
世 帯 人 員	<b>85,252</b>	10,520	35,848	21,648	9,504	4,500	2,226	1,006
65歳以上人員	<b>58,613</b>	10,520	29,858	12,331	3,776	1,268	603	257

注 令和2年10月1日現在

## 11 年齢別、男女別65歳以上の単身者の世帯数

単位：世帯

区 分	65～69歳	70～74歳	75～79歳	80～84歳	85歳以上	(再掲) 65歳以上	(再掲) 75歳以上
<b>総 数</b>	<b>1,976</b>	<b>2,486</b>	<b>2,444</b>	<b>1,952</b>	<b>1,662</b>	<b>10,520</b>	<b>6,058</b>
男	1,042	1,019	708	527	415	3,711	1,650
女	934	1,467	1,736	1,425	1,247	6,809	4,408

注 令和2年10月1日現在

## 12 夫の年齢、妻の年齢別高齢夫婦のみの世帯数

単位：世帯

妻の年齢 夫の年齢	総 数	65～69歳	70～74歳	75～79歳	80～84歳	85歳以上
<b>総 数</b>	<b>18,093</b>	<b>4,913</b>	<b>5,807</b>	<b>4,439</b>	<b>2,226</b>	<b>708</b>
65～69歳	<b>2,563</b>	2,167	344	41	11	-
70～74歳	<b>5,283</b>	2,355	2,631	248	44	5
75～79歳	<b>5,046</b>	362	2,457	2,006	195	26
80～84歳	<b>3,485</b>	22	358	1,887	1,141	77
85歳以上	<b>1,716</b>	7	17	257	835	600

注 令和2年10月1日現在

### 3 国勢調査

#### 1 3 流入人口・流出人口(常住または従業・通学市区町村別15歳以上就業者数及び通学者数)

単位：人

従業・通学地による常住地別人口(流入人口)				常住地による従業・通学地別人口(流出人口)			
常住市区町村	総数	就業者	通学者	従業・通学市区町村	総数	就業者	通学者
<b>上尾市で従業・通学する者</b>	<b>80,082</b>	<b>73,806</b>	<b>6,276</b>	<b>上尾市に常住する就業者・通学者</b>	<b>117,225</b>	<b>107,306</b>	<b>9,919</b>
<b>上尾市に常住</b>	<b>42,674</b>	<b>40,179</b>	<b>2,495</b>	<b>上尾市で従業・通学</b>	<b>42,674</b>	<b>40,179</b>	<b>2,495</b>
自宅	7,557	7,557	-	自宅	7,557	7,557	-
自宅外	35,117	32,622	2,495	自宅外	35,117	32,622	2,495
<b>他市区町村に常住</b>	<b>32,634</b>	<b>29,137</b>	<b>3,497</b>	<b>他市区町村で従業・通学</b>	<b>71,468</b>	<b>64,238</b>	<b>7,230</b>
<b>県内合計</b>	<b>29,973</b>	<b>26,771</b>	<b>3,202</b>	<b>県内合計</b>	<b>45,376</b>	<b>40,539</b>	<b>4,837</b>
さいたま市	9,637	8,465	1,172	さいたま市	22,257	20,352	1,905
西区	1,448	1,262	186	西区	1,981	1,743	238
北区	2,789	2,477	312	北区	5,714	5,423	291
大宮区	860	775	85	大宮区	5,046	4,570	476
見沼区	1,782	1,554	228	見沼区	2,236	2,066	170
中央区	488	420	68	中央区	1,729	1,618	111
桜区	333	289	44	桜区	616	549	67
浦和区	581	511	70	浦和区	2,556	2,278	278
南区	428	371	57	南区	732	660	72
緑区	348	296	52	緑区	512	427	85
岩槻区	580	510	70	岩槻区	1,135	1,018	117
川越市	1,036	881	155	川越市	1,941	1,615	326
熊谷市	800	701	99	熊谷市	1,059	811	248
川口市	675	522	153	川口市	1,268	1,217	51
行田市	515	430	85	行田市	315	302	13
秩父市	13	10	3	秩父市	16	16	-
所沢市	121	107	14	所沢市	174	161	13
飯能市	28	27	1	飯能市	42	27	15
加須市	480	430	50	加須市	505	431	74
本庄市	114	97	17	本庄市	102	58	44
東松山市	200	180	20	東松山市	341	219	122
春日部市	489	419	70	春日部市	520	411	109
狭山市	91	84	7	狭山市	160	143	17
羽生市	136	125	11	羽生市	113	110	3
鴻巣市	1,945	1,766	179	鴻巣市	1,152	969	183
深谷市	323	278	45	深谷市	280	175	105
草加市	105	75	30	草加市	154	129	25
越谷市	328	265	63	越谷市	418	364	54
蕨市	124	102	22	蕨市	297	229	68
戸田市	222	183	39	戸田市	737	703	34
入間市	59	57	2	入間市	53	47	6
朝霞市	100	70	30	朝霞市	164	155	9

注 令和2年10月1日現在

## 1 3 流入人口・流出人口(常住または従業・通学市区町村別15歳以上就業者数及び通学者数)(続き)

単位:人

従業・通学地による常住地別人口(流入人口)				常住地による従業・通学地別人口(流出人口)			
常住市区町村	総数	就業者	通学者	従業・通学市区町村	総数	就業者	通学者
志木市	67	57	10	志木市	97	83	14
和光市	27	25	2	和光市	94	92	2
新座市	79	65	14	新座市	228	150	78
桶川市	4,089	3,881	208	桶川市	3,999	3,622	377
久喜市	782	733	49	久喜市	1,208	1,160	48
北本市	1,995	1,867	128	北本市	1,293	1,244	49
八潮市	34	31	3	八潮市	38	38	-
富士見市	136	120	16	富士見市	86	85	1
三郷市	37	31	6	三郷市	94	92	2
蓮田市	963	864	99	蓮田市	922	883	39
坂戸市	185	167	18	坂戸市	234	169	65
幸手市	86	78	8	幸手市	82	76	6
鶴ヶ島市	121	116	5	鶴ヶ島市	76	74	2
日高市	48	45	3	日高市	68	51	17
吉川市	43	34	9	吉川市	36	36	-
ふじみ野市	131	103	28	ふじみ野市	165	154	11
白岡市	428	387	41	白岡市	395	390	5
伊奈町	2,327	2,145	182	伊奈町	3,122	2,530	592
三芳町	32	27	5	三芳町	105	98	7
毛呂山町	41	35	6	毛呂山町	33	20	13
越生町	12	7	5	越生町	7	3	4
滑川町	41	33	8	滑川町	20	20	-
嵐山町	20	19	1	嵐山町	37	27	10
小川町	21	21	-	小川町	14	14	-
川島町	158	149	9	川島町	318	310	8
吉見町	194	167	27	吉見町	281	276	5
鳩山町	31	28	3	鳩山町	31	15	16
ときがわ町	12	10	2	ときがわ町	11	11	-
横瀬町	3	3	-	横瀬町	-	-	-
皆野町	-	-	-	皆野町	-	-	-
長瀬町	7	5	2	長瀬町	1	1	-
小鹿野町	1	-	1	小鹿野町	1	1	-
東秩父村	2	2	-	東秩父村	-	-	-
美里町	12	12	-	美里町	5	5	-
神川町	3	2	1	神川町	-	-	-
上里町	30	30	-	上里町	12	12	-
寄居町	25	19	6	寄居町	27	27	-
宮代町	86	77	9	宮代町	77	43	34
杉戸町	92	80	12	杉戸町	81	74	7
松伏町	31	22	9	松伏町	10	9	1

### 3 国勢調査

#### 1 3 流入人口・流出人口(常住または従業・通学市区町村別15歳以上就業者数及び通学者数)(続き)

単位：人

従業・通学地による常住地別人口(流入人口)				常住地による従業・通学地別人口(流出人口)			
常住市区町村	総数	就業者	通学者	従業・通学市区町村	総数	就業者	通学者
<b>他 県 合 計</b>	<b>2,661</b>	<b>2,366</b>	<b>295</b>	<b>他 県 合 計</b>	<b>24,401</b>	<b>22,098</b>	<b>2,303</b>
<b>茨 城 県</b>	<b>189</b>	<b>161</b>	<b>28</b>	<b>茨 城 県</b>	<b>221</b>	<b>205</b>	<b>16</b>
水 戸 市	3	3	-	水 戸 市	12	11	1
土 浦 市	5	4	1	土 浦 市	5	5	-
古 河 市	98	85	13	古 河 市	57	54	3
結 城 市	10	2	8	結 城 市	2	2	-
つ く ば 市	5	5	-	つ く ば 市	38	29	9
筑 西 市	4	3	1	筑 西 市	13	13	-
坂 東 市	5	4	1	坂 東 市	14	14	-
五 霞 町	15	14	1	五 霞 町	14	14	-
境 町	6	6	-	境 町	7	7	-
その他の市町村	38	35	3	その他の市町村	59	56	3
<b>栃 木 県</b>	<b>194</b>	<b>161</b>	<b>33</b>	<b>栃 木 県</b>	<b>327</b>	<b>303</b>	<b>24</b>
宇 都 宮 市	35	33	2	宇 都 宮 市	127	111	16
足 利 市	29	27	2	足 利 市	11	11	-
栃 木 市	15	12	3	栃 木 市	13	10	3
佐 野 市	14	12	2	佐 野 市	38	37	1
小 山 市	35	28	7	小 山 市	59	59	-
下 野 市	12	8	4	下 野 市	18	17	1
芳 賀 町	1	1	-	芳 賀 町	18	18	-
野 木 町	17	14	3	野 木 町	13	13	-
その他の市町村	36	26	10	その他の市町村	30	27	3
<b>群 馬 県</b>	<b>309</b>	<b>261</b>	<b>48</b>	<b>群 馬 県</b>	<b>445</b>	<b>411</b>	<b>34</b>
前 橋 市	38	29	9	前 橋 市	46	38	8
高 崎 市	77	66	11	高 崎 市	167	156	11
桐 生 市	4	4	-	桐 生 市	5	3	2
伊 勢 崎 市	25	21	4	伊 勢 崎 市	30	28	2
太 田 市	48	40	8	太 田 市	56	54	2
館 林 市	33	28	5	館 林 市	25	24	1
渋 川 市	7	5	2	渋 川 市	4	4	-
藤 岡 市	13	12	1	藤 岡 市	7	7	-
玉 村 町	5	5	-	玉 村 町	6	5	1
板 倉 町	7	5	2	板 倉 町	12	5	7
明 和 町	6	6	-	明 和 町	18	18	-
千 代 田 町	5	5	-	千 代 田 町	17	17	-
大 泉 町	8	8	-	大 泉 町	25	25	-
邑 楽 町	9	8	1	邑 楽 町	17	17	-
その他の市町村	24	19	5	その他の市町村	10	10	-

## 1 3 流入人口・流出人口(常住または従業・通学市区町村別15歳以上就業者数及び通学者数)(続き)

単位:人

従業・通学地による常住地別人口(流入人口)				常住地による従業・通学地別人口(流出人口)			
常住市区町村	総数	就業者	通学者	従業・通学市区町村	総数	就業者	通学者
<b>千葉県</b>	<b>316</b>	<b>287</b>	<b>29</b>	<b>千葉県</b>	<b>613</b>	<b>507</b>	<b>106</b>
千葉市	21	21	-	千葉市	84	71	13
市川市	18	17	1	市川市	42	34	8
船橋市	29	29	-	船橋市	54	47	7
松戸市	41	37	4	松戸市	51	39	12
野田市	71	62	9	野田市	103	81	22
佐倉市	2	1	1	佐倉市	6	6	-
習志野市	10	10	-	習志野市	38	13	25
柏市	41	37	4	柏市	75	71	4
流山市	22	18	4	流山市	12	11	1
八千代市	7	6	1	八千代市	16	11	5
我孫子市	7	5	2	我孫子市	8	6	2
浦安市	6	6	-	浦安市	75	73	2
印西市	6	6	-	印西市	8	8	-
その他の市町村	35	32	3	その他の市町村	41	36	5
<b>東京都</b>	<b>1,336</b>	<b>1,208</b>	<b>128</b>	<b>東京都</b>	<b>21,817</b>	<b>19,825</b>	<b>1,992</b>
<b>特別区部</b>	<b>1,093</b>	<b>1,003</b>	<b>90</b>	<b>特別区部</b>	<b>20,806</b>	<b>19,104</b>	<b>1,702</b>
千代田区	3	3	-	千代田区	3,073	2,868	205
中央区	17	17	-	中央区	1,990	1,982	8
港区	15	12	3	港区	2,517	2,468	49
新宿区	40	35	5	新宿区	2,287	2,051	236
文京区	35	34	1	文京区	843	656	187
台東区	29	27	2	台東区	1,035	1,019	16
墨田区	14	9	5	墨田区	289	284	5
江東区	31	30	1	江東区	795	771	24
品川区	27	26	1	品川区	1,011	951	60
目黒区	21	17	4	目黒区	218	190	28
大田区	32	27	5	大田区	330	305	25
世田谷区	61	58	3	世田谷区	383	218	165
渋谷区	26	26	-	渋谷区	1,247	1,167	80
中野区	25	23	2	中野区	286	233	53
杉並区	39	38	1	杉並区	185	149	36
豊島区	69	65	4	豊島区	1,309	1,140	169
北区	174	164	10	北区	1,136	1,037	99
荒川区	47	41	6	荒川区	251	244	7
板橋区	117	108	9	板橋区	868	717	151
練馬区	109	96	13	練馬区	259	225	34
足立区	95	87	8	足立区	309	266	43
葛飾区	31	27	4	葛飾区	90	82	8
江戸川区	36	33	3	江戸川区	95	81	14



### 3 国勢調査

#### 1 3 流入人口・流出人口(常住または従業・通学市区町村別15歳以上就業者数及び通学者数)(続き)

単位：人

従業・通学地による常住地別人口(流入人口)				常住地による従業・通学地別人口(流出人口)			
常住市区町村	総数	就業者	通学者	従業・通学市区町村	総数	就業者	通学者
八王子市	15	10	5	八王子市	170	80	90
立川市	8	8	-	立川市	55	53	2
武蔵野市	8	7	1	武蔵野市	105	71	34
三鷹市	11	9	2	三鷹市	45	35	10
青梅市	10	10	-	青梅市	18	18	-
府中市	20	17	3	府中市	76	71	5
昭島市	6	5	1	昭島市	17	17	-
調布市	5	4	1	調布市	60	45	15
町田市	11	10	1	町田市	46	21	25
小金井市	7	7	-	小金井市	34	16	18
小平市	12	9	3	小平市	54	41	13
日野市	8	6	2	日野市	43	29	14
東村山市	23	21	2	東村山市	19	16	3
国分寺市	10	8	2	国分寺市	48	29	19
国立市	7	7	-	国立市	23	16	7
東大和市	5	4	1	東大和市	7	6	1
清瀬市	15	13	2	清瀬市	32	20	12
東久留米市	9	7	2	東久留米市	10	10	-
武蔵村山市	2	2	-	武蔵村山市	7	7	-
多摩市	5	4	1	多摩市	38	32	6
稲城市	5	5	-	稲城市	15	10	5
羽村市	6	5	1	羽村市	4	4	-
西東京市	17	14	3	西東京市	65	56	9
その他の市町村	18	13	5	その他の市町村	20	18	2
<b>神奈川県</b>	<b>212</b>	<b>202</b>	<b>10</b>	<b>神奈川県</b>	<b>777</b>	<b>667</b>	<b>110</b>
横浜市	84	81	3	横浜市	383	342	41
川崎市	51	48	3	川崎市	252	222	30
相模原市	20	19	1	相模原市	34	20	14
横須賀市	8	8	-	横須賀市	9	9	-
平塚市	2	2	-	平塚市	15	8	7
藤沢市	8	7	1	藤沢市	23	16	7
秦野市	-	-	-	秦野市	10	7	3
厚木市	2	2	-	厚木市	23	18	5
その他の市町村	37	35	2	その他の市町村	28	25	3
<b>その他の道府県</b>	<b>105</b>	<b>86</b>	<b>19</b>	<b>その他の道府県</b>	<b>201</b>	<b>180</b>	<b>21</b>
従業地・通学地「不詳・外国」 で上尾市に常住している者	4,774	4,490	284	従業・通学市区町村 「不詳・外国」	1,691	1,601	90
				従業地・通学地不詳	3,083	2,889	194

## 1 4 昼間人口(従業地・通学地による人口)

年	常住人口(人)	昼間人口(人)	昼夜間人口比率(%)	流入人口(人)	流出人口(人)	流出超過(人)
平成7年	206,030	165,608	80.4	36,166	76,588	40,422
12	212,847	174,573	82.0	35,211	73,485	38,274
17	219,918	182,366	82.9	36,279	73,831	37,552
22	223,926	187,765	83.9	35,125	71,286	36,161
27	225,196	186,208	82.7	34,260	73,248	38,988
<b>令和2年</b>	<b>226,940</b>	<b>189,660</b>	<b>83.6</b>	<b>32,830</b>	<b>70,110</b>	<b>37,280</b>

注 各年10月1日現在

平成17年以前の常住人口は年齢不詳を含まない。

## 1 5 年齢5歳階級別、配偶者関係別人口(15歳以上人口)

単位：人

年齢 (5歳階級)	15歳以上人口			男				女			
	総数	男	女	未婚	有配偶	死別	離別	未婚	有配偶	死別	離別
<b>総数</b>	<b>188,962</b>	<b>92,011</b>	<b>96,951</b>	<b>28,917</b>	<b>55,056</b>	<b>2,841</b>	<b>3,380</b>	<b>22,118</b>	<b>55,713</b>	<b>11,487</b>	<b>5,806</b>
15～19歳	9,960	5,074	4,886	5,058	4	-	1	4,868	10	1	1
20～24	10,541	5,121	5,420	4,827	185	3	11	4,988	316	1	15
25～29	10,043	5,008	5,035	3,568	1,233	-	33	3,163	1,681	2	72
30～34	10,671	5,420	5,251	2,598	2,620	-	77	1,789	3,205	4	171
35～39	12,215	6,344	5,871	2,287	3,798	6	134	1,370	4,168	12	266
40～44	14,271	7,303	6,968	2,283	4,649	10	227	1,310	5,108	27	460
45～49	18,586	9,366	9,220	2,716	5,966	33	459	1,581	6,600	96	831
50～54	16,271	8,251	8,020	2,025	5,529	72	484	1,120	5,862	159	798
55～59	13,487	6,754	6,733	1,277	4,816	93	454	674	5,047	250	690
60～64	11,701	5,918	5,783	785	4,514	127	392	357	4,476	347	524
65～69	13,420	6,397	7,023	735	4,964	230	346	260	5,377	748	569
70～74	16,091	7,402	8,689	464	5,991	399	384	252	6,010	1,639	597
75～79	14,172	6,327	7,845	191	5,222	543	241	173	4,595	2,386	431
80～84	9,982	4,550	5,432	76	3,649	620	101	91	2,388	2,478	231
85歳以上	7,551	2,776	4,775	27	1,916	705	36	122	870	3,337	150

注 令和2年10月1日現在

15歳以上人口は配偶者関係「不詳」を含む。

### 3 国勢調査

#### 1 6 労働力状態別人口(15歳以上人口)

単位：人

区分	総数 (労働力状態 不詳含む)	労働力人口							完全 失業者	非労働力 人口
		総数	就業者					休業者		
			総数	主に仕事	家事の ほか仕事	通学の 傍ら仕事				
<b>総数</b>	<b>188,962</b>	<b>111,781</b>	<b>107,306</b>	<b>86,360</b>	<b>15,364</b>	<b>2,728</b>	<b>2,854</b>	<b>4,475</b>	<b>67,572</b>	
15～19歳	9,960	1,752	1,669	427	47	1,157	38	83	7,839	
20～24	10,541	7,462	7,030	5,253	183	1,455	139	432	2,566	
25～29	10,043	8,579	8,088	7,521	288	47	232	491	869	
30～34	10,671	8,599	8,184	7,234	575	24	351	415	1,496	
35～39	12,215	9,854	9,465	8,166	1,023	13	263	389	1,776	
40～44	14,271	11,828	11,420	9,603	1,624	10	183	408	1,806	
45～49	18,586	15,769	15,211	12,519	2,484	9	199	558	2,072	
50～54	16,271	13,782	13,303	10,883	2,212	4	204	479	1,862	
55～59	13,487	11,035	10,635	8,779	1,690	1	165	400	2,048	
60～64	11,701	8,317	7,995	6,448	1,392	2	153	322	3,094	
65～69	13,420	6,391	6,101	4,409	1,470	1	221	290	6,586	
70～74	16,091	4,973	4,832	3,209	1,339	2	282	141	10,229	
75～79	14,172	2,324	2,278	1,365	694	-	219	46	10,551	
80～84	9,982	817	801	413	241	2	145	16	8,116	
85歳以上	7,551	299	294	131	102	1	60	5	6,662	
<b>男</b>	<b>92,011</b>	<b>62,848</b>	<b>59,988</b>	<b>55,904</b>	<b>1,333</b>	<b>1,344</b>	<b>1,407</b>	<b>2,860</b>	<b>24,351</b>	
15～19歳	5,074	830	778	240	15	510	13	52	4,048	
20～24	5,121	3,557	3,316	2,444	39	775	58	241	1,292	
25～29	5,008	4,500	4,206	4,096	24	28	58	294	189	
30～34	5,420	4,950	4,699	4,609	29	12	49	251	167	
35～39	6,344	5,833	5,575	5,480	29	4	62	258	184	
40～44	7,303	6,720	6,462	6,337	36	4	85	258	222	
45～49	9,366	8,606	8,280	8,123	37	4	116	326	324	
50～54	8,251	7,618	7,320	7,144	62	3	111	298	271	
55～59	6,754	6,207	5,946	5,786	62	1	97	261	318	
60～64	5,918	5,030	4,795	4,587	109	1	98	235	738	
65～69	6,397	3,838	3,602	3,202	247	-	153	236	2,352	
70～74	7,402	3,037	2,938	2,403	334	1	200	99	4,016	
75～79	6,327	1,414	1,376	1,029	190	-	157	38	4,381	
80～84	4,550	539	529	327	87	1	114	10	3,526	
85歳以上	2,776	169	166	97	33	-	36	3	2,323	
<b>女</b>	<b>96,951</b>	<b>48,933</b>	<b>47,318</b>	<b>30,456</b>	<b>14,031</b>	<b>1,384</b>	<b>1,447</b>	<b>1,615</b>	<b>43,221</b>	
15～19歳	4,886	922	891	187	32	647	25	31	3,791	
20～24	5,420	3,905	3,714	2,809	144	680	81	191	1,274	
25～29	5,035	4,079	3,882	3,425	264	19	174	197	680	
30～34	5,251	3,649	3,485	2,625	546	12	302	164	1,329	
35～39	5,871	4,021	3,890	2,686	994	9	201	131	1,592	
40～44	6,968	5,108	4,958	3,266	1,588	6	98	150	1,584	
45～49	9,220	7,163	6,931	4,396	2,447	5	83	232	1,748	
50～54	8,020	6,164	5,983	3,739	2,150	1	93	181	1,591	
55～59	6,733	4,828	4,689	2,993	1,628	-	68	139	1,730	
60～64	5,783	3,287	3,200	1,861	1,283	1	55	87	2,356	
65～69	7,023	2,553	2,499	1,207	1,223	1	68	54	4,234	
70～74	8,689	1,936	1,894	806	1,005	1	82	42	6,213	
75～79	7,845	910	902	336	504	-	62	8	6,170	
80～84	5,432	278	272	86	154	1	31	6	4,590	
85歳以上	4,775	130	128	34	69	1	24	2	4,339	

注 令和2年10月1日現在

## 17 常住地・従業地による産業大分類別人口(15歳以上就業者数)

単位：人

産業大分類	常住地による就業者数					従業地による就業者数				
	総数	市内で従業		他市区 町村で 従業	不詳	総数	市内に常住		他市区 町村に 常住	不詳
		自宅	自宅外				自宅	自宅外		
<b>総数</b>	<b>107,306</b>	<b>7,557</b>	<b>32,622</b>	<b>64,238</b>	<b>2,889</b>	<b>73,806</b>	<b>7,557</b>	<b>32,622</b>	<b>29,137</b>	<b>4,490</b>
<b>第1次産業</b>	<b>769</b>	<b>509</b>	<b>143</b>	<b>117</b>	<b>-</b>	<b>699</b>	<b>509</b>	<b>143</b>	<b>46</b>	<b>1</b>
農業	755	506	139	110	-	692	506	139	46	1
林業	8	-	2	6	-	2	-	2	-	-
漁業	6	3	2	1	-	5	3	2	-	-
<b>第2次産業</b>	<b>22,423</b>	<b>1,693</b>	<b>6,459</b>	<b>13,890</b>	<b>381</b>	<b>16,344</b>	<b>1,693</b>	<b>6,459</b>	<b>7,428</b>	<b>764</b>
鉱業,採石業,砂利採取業	10	1	3	6	-	5	1	3	1	-
建設業	7,567	986	1,761	4,631	189	5,235	986	1,761	2,062	426
製造業	14,846	706	4,695	9,253	192	11,104	706	4,695	5,365	338
<b>第3次産業</b>	<b>80,556</b>	<b>4,871</b>	<b>25,399</b>	<b>49,114</b>	<b>1,172</b>	<b>53,773</b>	<b>4,871</b>	<b>25,399</b>	<b>21,369</b>	<b>2,134</b>
電気・ガス・熱供給・水道業	460	6	76	378	-	200	6	76	110	8
情報通信業	4,482	736	113	3,596	37	1,073	736	113	131	93
運輸業,郵便業	7,619	168	2,056	5,246	149	4,797	168	2,056	2,286	287
卸売業,小売業	19,031	824	6,620	11,305	282	13,479	824	6,620	5,532	503
金融業,保険業	2,725	76	285	2,339	25	977	76	285	554	62
不動産業,物品賃貸業	2,845	467	620	1,713	45	1,855	467	620	688	80
学術研究,専門・技術サービス業	3,974	787	701	2,447	39	2,308	787	701	743	77
宿泊業,飲食サービス業	5,417	254	2,343	2,696	124	3,806	254	2,343	1,034	175
生活関連サービス業,娯楽業	3,941	404	1,482	1,957	98	3,051	404	1,482	1,014	151
教育,学習支援業	4,831	268	1,657	2,861	45	4,023	268	1,657	2,015	83
医療,福祉	13,334	382	6,122	6,680	150	11,346	382	6,122	4,591	251
複合サービス事業	432	3	106	320	3	249	3	106	130	10
サービス業(他に分類されないもの)	8,116	472	2,214	5,264	166	4,603	472	2,214	1,587	330
公務(他に分類されるものを除く)	3,349	24	1,004	2,312	9	2,006	24	1,004	954	24
<b>分類不能の産業</b>	<b>3,558</b>	<b>484</b>	<b>621</b>	<b>1,117</b>	<b>1,336</b>	<b>2,990</b>	<b>484</b>	<b>621</b>	<b>294</b>	<b>1,591</b>

注 令和2年10月1日現在

## 18 職業大分類別、男女別就業者総数及び雇用者(15歳以上就業者数)

単位：人

職業大分類	総数			(再掲)雇用者		
	総数	男	女	総数	男	女
<b>総数</b>	<b>107,306</b>	<b>59,988</b>	<b>47,318</b>	<b>92,087</b>	<b>49,697</b>	<b>42,390</b>
管理的職業従事者	1,743	1,547	196	309	286	23
専門的・技術的職業従事者	18,558	9,946	8,612	16,122	8,295	7,827
事務従事者	23,646	9,858	13,788	22,288	9,442	12,846
販売従事者	14,955	8,885	6,070	13,247	7,639	5,608
サービス職業従事者	12,163	4,089	8,074	10,683	3,352	7,331
保安職業従事者	2,158	2,012	146	2,138	1,992	146
農林漁業作業従事者	818	524	294	232	160	72
生産工程従事者	12,284	8,476	3,808	10,701	7,305	3,396
輸送・機械運転従事者	3,812	3,614	198	3,545	3,365	180
建設・採掘従事者	4,384	4,263	121	2,753	2,671	82
運搬・清掃・包装等従事者	9,548	5,094	4,454	8,695	4,488	4,207
分類不能の職業	3,237	1,680	1,557	1,374	702	672

注 令和2年10月1日現在

### 3 国勢調査

#### 19 産業大分類、男女別人口(15歳以上就業者数)

単位：人

産業大分類	平成27年				令和2年			
	総数	男	女	構成比 (%)	総数	男	女	構成比 (%)
総数	109,113	63,029	46,084	100.0	107,306	59,988	47,318	100.0
第1次産業	877	534	343	0.8	769	464	305	0.7
農業	867	526	341	0.8	755	454	301	0.7
林業	8	7	1	0.0	8	7	1	0.0
漁業	2	1	1	0.0	6	3	3	0.0
第2次産業	23,989	18,172	5,817	22.0	22,423	16,642	5,781	20.9
鉱業,採石業,砂利採取業	12	10	2	0.0	10	6	4	0.0
建設業	7,816	6,640	1,176	7.2	7,567	6,343	1,224	7.1
製造業	16,161	11,522	4,639	14.8	14,846	10,293	4,553	13.8
第3次産業	78,036	40,748	37,288	71.8	80,556	41,079	39,477	75.0
電気・ガス・熱供給・水道業	431	372	59	0.4	460	359	101	0.4
情報通信業	4,218	3,285	933	3.9	4,482	3,425	1,057	4.2
運輸業,郵便業	7,207	5,489	1,718	6.6	7,619	5,551	2,068	7.1
卸売業,小売業	19,273	9,447	9,826	17.7	19,031	9,300	9,731	17.7
金融業,保険業	3,031	1,448	1,583	2.8	2,725	1,211	1,514	2.5
不動産業,物品賃貸業	2,737	1,709	1,028	2.5	2,845	1,748	1,097	2.7
学術研究,専門・技術サービス業	3,671	2,562	1,109	3.4	3,974	2,630	1,344	3.7
宿泊業,飲食サービス業	5,657	2,226	3,431	5.2	5,417	2,093	3,324	5.0
生活関連サービス業,娯楽業	4,092	1,744	2,348	3.8	3,941	1,679	2,262	3.7
教育,学習支援業	4,447	1,937	2,510	4.1	4,831	2,060	2,771	4.5
医療,福祉	11,840	3,030	8,810	10.9	13,334	3,406	9,928	12.4
複合サービス事業	496	301	195	0.5	432	259	173	0.4
サービス業(他に分類されないもの)	7,656	4,843	2,813	7.0	8,116	5,047	3,069	7.6
公務(他に分類されるものを除く)	3,280	2,355	925	3.0	3,349	2,311	1,038	3.1
分類不能の産業	6,211	3,575	2,636	5.7	3,558	1,803	1,755	3.3

注 各年10月1日現在

## 20 産業大分類別、従業上の地位別人口(15歳以上就業者数)

単位：人

産業大分類	総数	雇用者	役員	雇人の ある業主	雇人の ない業主	家族 従業者	家庭 内職者
<b>総数</b>	<b>107,306</b>	<b>92,087</b>	<b>5,048</b>	<b>1,231</b>	<b>5,199</b>	<b>1,377</b>	<b>170</b>
<b>第1次産業</b>	<b>769</b>	<b>188</b>	<b>29</b>	<b>36</b>	<b>310</b>	<b>203</b>	-
農業	755	179	28	36	308	202	-
林業	8	7	-	-	1	-	-
漁業	6	2	1	-	1	1	-
<b>第2次産業</b>	<b>22,423</b>	<b>18,612</b>	<b>1,759</b>	<b>266</b>	<b>1,165</b>	<b>245</b>	<b>137</b>
鉱業、採石業、砂利採取業	10	9	1	-	-	-	-
建設業	7,567	5,126	1,026	210	935	181	-
製造業	14,846	13,477	732	56	230	64	137
<b>第3次産業</b>	<b>80,556</b>	<b>71,595</b>	<b>3,226</b>	<b>885</b>	<b>3,391</b>	<b>839</b>	<b>33</b>
電気・ガス・熱供給・水道業	460	447	9	-	-	-	-
情報通信業	4,482	3,962	268	8	207	9	-
運輸業、郵便業	7,619	7,083	222	19	215	7	-
卸売業、小売業	19,031	17,345	873	132	386	172	-
金融業、保険業	2,725	2,584	81	7	34	1	-
不動産業、物品賃貸業	2,845	2,075	434	30	236	49	-
学術研究、専門・技術サービス業	3,974	2,773	375	130	577	100	-
宿泊業、飲食サービス業	5,417	4,743	110	161	197	172	-
生活関連サービス業・娯楽業	3,941	2,966	156	149	486	139	-
教育、学習支援業	4,831	4,330	93	55	296	20	-
医療、福祉	13,334	12,579	219	149	174	115	-
複合サービス事業	432	423	3	-	-	-	-
サービス業（他に分類されないもの）	8,116	6,936	383	45	583	55	33
公務（他に分類されるものを除く）	3,349	3,349	-	-	-	-	-
<b>分類不能の産業</b>	<b>3,558</b>	<b>1,692</b>	<b>34</b>	<b>44</b>	<b>333</b>	<b>90</b>	-

注 令和2年10月1日現在

「総数」には、従業上の地位「不詳」を含む。

### 3 国勢調査

#### 2 1 常住地または従業地・通学地による年齢、男女別人口及び就業者数

区 分	常住地による人口						常住地
	総 数 (夜間人口)	従業も通学も していない	自宅で従業	自宅外の自 市区町村で 従業・通学	県内他市区 町村で 従業・通学	他県で 従業・通学	総 数
<b>総 数</b>	<b>226,940</b>	<b>72,589</b>	<b>7,558</b>	<b>48,787</b>	<b>45,626</b>	<b>24,484</b>	<b>107,308</b>
15歳未満	25,395	10,461	1	13,670	250	83	2
15～19歳	9,960	307	22	2,875	4,860	1,284	1,669
20～24	10,541	886	215	2,531	3,005	3,040	7,030
25～29	10,043	1,259	289	2,267	3,284	2,044	8,088
30～34	10,671	1,881	406	2,262	3,483	1,819	8,184
35～39	12,215	2,150	538	2,731	3,826	2,111	9,465
40～44	14,271	2,203	609	3,292	4,732	2,454	11,420
45～49	18,586	2,624	827	4,623	6,151	3,117	15,211
50～54	16,271	2,337	804	3,903	5,356	2,842	13,303
55～59	13,487	2,442	685	3,133	4,058	2,411	10,635
60～64	11,701	3,411	646	2,351	2,867	1,801	7,995
65～69	13,420	6,872	707	2,140	2,039	838	6,101
70～74	16,091	10,368	839	1,842	1,240	449	4,832
75～79	14,172	10,593	556	877	379	137	2,278
80～84	9,982	8,130	272	228	83	42	801
85歳以上	7,551	6,665	142	62	13	12	294
<b>男</b>	<b>112,288</b>	<b>27,407</b>	<b>4,329</b>	<b>21,629</b>	<b>26,384</b>	<b>17,285</b>	<b>59,989</b>
15歳未満	13,078	5,352	-	7,096	135	39	1
15～19歳	5,074	172	10	1,465	2,521	604	778
20～24	5,121	395	99	1,183	1,509	1,482	3,316
25～29	5,008	429	158	1,108	1,759	1,065	4,206
30～34	5,420	402	223	1,121	2,107	1,127	4,699
35～39	6,344	438	283	1,270	2,315	1,535	5,575
40～44	7,303	478	361	1,262	2,746	1,885	6,462
45～49	9,366	648	463	1,518	3,611	2,376	8,280
50～54	8,251	568	494	1,235	3,068	2,270	7,320
55～59	6,754	576	428	982	2,310	2,022	5,946
60～64	5,918	970	395	815	1,807	1,585	4,795
65～69	6,397	2,586	401	930	1,315	733	3,602
70～74	7,402	4,114	478	934	848	401	2,938
75～79	6,327	4,418	304	527	254	114	1,376
80～84	4,550	3,535	157	146	72	37	529
85歳以上	2,776	2,326	75	37	7	10	166
<b>女</b>	<b>114,652</b>	<b>45,182</b>	<b>3,229</b>	<b>27,158</b>	<b>19,242</b>	<b>7,199</b>	<b>47,319</b>
15歳未満	12,317	5,109	1	6,574	115	44	1
15～19歳	4,886	135	12	1,410	2,339	680	891
20～24	5,420	491	116	1,348	1,496	1,558	3,714
25～29	5,035	830	131	1,159	1,525	979	3,882
30～34	5,251	1,479	183	1,141	1,376	692	3,485
35～39	5,871	1,712	255	1,461	1,511	576	3,890
40～44	6,968	1,725	248	2,030	1,986	569	4,958
45～49	9,220	1,976	364	3,105	2,540	741	6,931
50～54	8,020	1,769	310	2,668	2,288	572	5,983
55～59	6,733	1,866	257	2,151	1,748	389	4,689
60～64	5,783	2,441	251	1,536	1,060	216	3,200
65～69	7,023	4,286	306	1,210	724	105	2,499
70～74	8,689	6,254	361	908	392	48	1,894
75～79	7,845	6,175	252	350	125	23	902
80～84	5,432	4,595	115	82	11	5	272
85歳以上	4,775	4,339	67	25	6	2	128

注 令和2年10月1日現在

総数は従業地・通学地不詳及び年齢不詳の者を含む。

### 3 国勢調査

単位：人

による就業者数			従業地・通学地による人口			従業地による就業者数		
うち自宅外の自市区町村で従業	うち県内他市区町村で従業	うち他県で従業	総数 (昼間人口)	うち県内他市区町村に常住	うち他県に常住	総数	うち県内他市区町村に常住	うち他県に常住
<b>32,623</b>	<b>40,539</b>	<b>22,098</b>	<b>189,660</b>	<b>30,165</b>	<b>2,665</b>	<b>73,808</b>	<b>26,771</b>	<b>2,366</b>
1	-	-	25,258	192	4	2	-	-
730	586	275	6,992	3,022	154	1,212	372	32
2,233	2,502	1,807	6,914	2,108	310	4,505	1,636	148
2,238	3,260	2,000	7,007	2,114	178	5,075	2,077	170
2,250	3,471	1,814	7,914	2,381	164	5,427	2,367	161
2,726	3,821	2,106	9,237	2,754	205	6,481	2,738	205
3,291	4,725	2,451	10,509	3,168	256	7,663	3,163	256
4,623	6,146	3,116	13,546	3,895	333	10,171	3,889	333
3,903	5,353	2,842	11,734	3,320	341	8,769	3,320	341
3,132	4,057	2,409	10,018	2,707	293	7,167	2,705	293
2,349	2,866	1,800	9,421	2,175	213	5,717	2,175	213
2,139	2,038	838	11,919	1,254	122	4,601	1,254	122
1,841	1,239	449	15,253	781	70	3,995	781	70
877	379	137	13,915	242	17	2,021	242	17
228	83	42	9,901	42	2	720	42	2
62	13	12	7,539	10	3	282	10	3
<b>13,222</b>	<b>23,706</b>	<b>16,088</b>	<b>88,124</b>	<b>17,475</b>	<b>2,030</b>	<b>37,611</b>	<b>15,565</b>	<b>1,851</b>
1	-	-	13,047	141	2	1	-	-
330	288	130	3,714	1,674	91	557	179	18
1,031	1,224	831	3,336	1,035	171	2,125	788	76
1,095	1,747	1,039	3,342	1,051	107	2,552	1,032	100
1,114	2,101	1,125	3,651	1,354	111	2,934	1,352	109
1,269	2,314	1,533	4,235	1,606	135	3,467	1,604	135
1,262	2,744	1,885	4,692	1,816	204	3,853	1,816	204
1,518	3,609	2,376	5,945	2,286	280	4,858	2,283	280
1,235	3,068	2,270	5,132	1,920	299	4,201	1,920	299
981	2,310	2,020	4,266	1,588	256	3,459	1,587	256
813	1,807	1,584	4,155	1,442	187	3,033	1,442	187
929	1,314	733	5,281	831	101	2,487	831	101
934	847	401	6,748	529	66	2,285	529	66
527	254	114	6,139	165	15	1,188	165	15
146	72	37	4,474	31	2	453	31	2
37	7	10	2,768	6	3	158	6	3
<b>19,401</b>	<b>16,833</b>	<b>6,010</b>	<b>101,536</b>	<b>12,690</b>	<b>635</b>	<b>36,197</b>	<b>11,206</b>	<b>515</b>
-	-	-	12,211	51	2	1	-	-
400	298	145	3,278	1,348	63	655	193	14
1,202	1,278	976	3,578	1,073	139	2,380	848	72
1,143	1,513	961	3,665	1,063	71	2,523	1,045	70
1,136	1,370	689	4,263	1,027	53	2,493	1,015	52
1,457	1,507	573	5,002	1,148	70	3,014	1,134	70
2,029	1,981	566	5,817	1,352	52	3,810	1,347	52
3,105	2,537	740	7,601	1,609	53	5,313	1,606	53
2,668	2,285	572	6,602	1,400	42	4,568	1,400	42
2,151	1,747	389	5,752	1,119	37	3,708	1,118	37
1,536	1,059	216	5,266	733	26	2,684	733	26
1,210	724	105	6,638	423	21	2,114	423	21
907	392	48	8,505	252	4	1,710	252	4
350	125	23	7,776	77	2	833	77	2
82	11	5	5,427	11	-	267	11	-
25	6	2	4,771	4	-	124	4	-



### 3 国勢調査

#### 2 2 産業大分類別、年齢別人口(15歳以上就業者数)

単位：人

産業大分類	総数	15～ 19歳	20～ 24	25～ 29	30～ 34	35～ 39	40～ 44	45～ 49	50～ 54	55～ 59	60～ 64	65～ 69	70～ 74	75～ 79	80～ 84	85歳 以上
総数	107,306	1,669	7,030	8,088	8,184	9,465	11,420	15,211	13,303	10,635	7,995	6,101	4,832	2,278	801	294
農業	755	3	15	18	15	24	30	54	44	38	57	96	161	101	61	38
林業	8	-	-	3	-	1	-	-	1	-	2	-	-	1	-	-
漁業	6	-	-	-	-	-	-	3	-	-	-	1	1	1	-	-
鉱業・採石業・砂利採取業	10	-	1	-	1	-	-	3	2	1	2	-	-	-	-	-
建設業	7,567	61	376	500	493	645	857	1,223	978	662	603	562	375	167	53	12
製造業	14,846	98	663	991	1,134	1,430	1,731	2,401	2,161	1,607	1,069	672	502	286	80	21
電気・ガス・熱供給・水道業	460	1	12	41	41	49	51	71	65	48	46	19	12	2	1	1
情報通信業	4,482	5	336	546	488	545	622	607	556	435	220	67	34	14	6	1
運輸業・郵便業	7,619	44	259	348	468	588	878	1,328	1,214	942	681	437	331	76	23	2
卸売・小売業	19,031	524	1,446	1,474	1,440	1,637	2,010	2,838	2,451	1,900	1,349	938	631	271	89	33
金融業・保険業	2,725	7	135	227	220	241	267	411	426	403	235	90	43	16	3	1
不動産業・物品賃貸業	2,845	4	117	182	162	235	246	303	277	258	279	341	275	95	37	34
学術研究・専門・技術サービス業	3,974	4	162	348	330	426	455	544	436	388	290	238	203	99	39	12
宿泊業・飲食サービス業	5,417	548	918	316	291	408	514	601	529	365	251	290	242	120	17	7
生活関連サービス業・娯楽業	3,941	63	398	311	345	335	344	469	398	318	254	291	239	114	49	13
教育・学習支援業	4,831	105	424	421	452	436	421	544	523	571	465	245	123	74	20	7
医療・福祉	13,334	41	937	1,290	1,179	1,240	1,570	1,845	1,615	1,247	907	699	504	203	47	10
複合サービス事業	432	-	12	30	42	43	48	102	49	49	49	7	1	-	-	-
サービス業（他に分類されないもの）	8,116	49	325	491	521	580	735	1,001	866	797	775	791	769	325	78	13
公務（他に分類されるものを除く）	3,349	14	185	311	365	396	382	499	392	395	260	95	36	14	4	1

注 令和2年10月1日現在

総数は「分類不能の産業」を含む。

## 4 事業所

## 1 産業大分類別事業所数及び従業者数の推移

産業大分類	平成24年		平成26年		平成28年	
	事業所数	従業者数(人)	事業所数	従業者数(人)	事業所数	従業者数(人)
<b>全 産 業</b>	<b>6,246</b>	<b>66,525</b>	<b>6,605</b>	<b>76,085</b>	<b>6,292</b>	<b>67,915</b>
<b>第1次産業</b>	<b>8</b>	<b>186</b>	<b>9</b>	<b>173</b>	<b>9</b>	<b>170</b>
A～B 農林漁業	8	186	9	173	9	170
<b>第2次産業</b>	<b>1,231</b>	<b>18,092</b>	<b>1,198</b>	<b>16,761</b>	<b>1,142</b>	<b>14,342</b>
C 鉱業	-	-	-	-	-	-
D 建設業	654	5,102	645	4,283	615	4,179
E 製造業	577	12,990	553	12,478	527	10,163
<b>第3次産業</b>	<b>5,007</b>	<b>48,247</b>	<b>5,398</b>	<b>59,151</b>	<b>5,141</b>	<b>53,403</b>
F 電気・ガス・熱供給・水道業	2	49	3	100	2	110
G 情報通信業	40	303	37	275	33	284
H 運輸業、郵便業	147	3,504	138	4,630	138	5,136
I 卸売・小売業	1,389	14,955	1,477	18,325	1,393	17,058
J 金融・保険業	72	1,049	76	917	70	962
K 不動産・物品賃貸業	597	1,936	589	1,977	552	1,963
L 学術研究、専門技術サービス業	247	1,287	249	1,534	253	1,654
M 宿泊業、飲食サービス業	739	5,723	787	6,141	754	6,342
N 生活関連サービス業、娯楽業	669	3,795	695	3,769	688	3,673
O 教育、学習支援業	302	3,132	375	4,713	327	3,057
P 医療、福祉	454	7,618	582	10,225	583	9,610
Q 複合サービス事業	24	328	20	684	20	261
R サービス業	325	4,568	341	3,977	328	3,293
S 公務	-	-	29	1,884	-	-

資料 平成24年経済センサス - 活動調査

平成26年経済センサス - 基礎調査

平成28年経済センサス - 活動調査

注 平成24年及び平成28年は経済センサスー活動調査、平成26年は経済センサスー基礎調査。

平成24年は2月1日現在、平成26年は7月1日現在、平成28年は6月1日現在。

平成24年及び平成28年経済センサスー活動調査は、公務の調査なし。

令和元年経済センサス - 基礎調査における総事業所数は7,077（同調査は、調査方法が調査対象事業所を外観等から確認する方法に変更になっている）。

## 4 事業所

### 2 地区別産業大分類別事業所数及び従業者数

産業大分類	区分	総数	上尾地区 (東側)	上尾地区 (西側)	平方地区	原市地区	大石地区	上平地区	大谷地区
全産業	事業所数	6,292	1,679	727	363	717	1,312	759	735
	従業者数	67,915	16,946	9,269	4,016	7,069	12,455	7,462	10,698
A～B 農業, 林業, 漁業	事業所数	9	2	1	1	1	3	1	-
	従業者数	170	4	9	117	4	30	6	-
C 鉱業, 採石業, 砂利採取業	事業所数	-	-	-	-	-	-	-	-
	従業者数	-	-	-	-	-	-	-	-
D 建設業	事業所数	615	108	21	52	98	165	102	69
	従業者数	4,179	783	128	309	634	1,159	572	594
E 製造業	事業所数	527	92	16	68	47	146	68	90
	従業者数	10,163	1,271	65	819	812	2,536	1,454	3,206
F 電気・ガス・熱供 給・水道業	事業所数	2	1	-	-	-	-	1	-
	従業者数	110	98	-	-	-	-	12	-
G 情報通信業	事業所数	33	9	2	1	5	7	1	8
	従業者数	284	196	4	2	29	22	15	16
H 運輸業, 郵便業	事業所数	138	40	3	8	16	27	28	16
	従業者数	5,136	1,227	551	277	1,787	431	563	300
I 卸売業, 小売業	事業所数	1,393	417	149	78	145	261	165	178
	従業者数	17,058	5,294	2,008	791	1,339	3,859	1,878	1,889
J 金融業, 保険業	事業所数	70	35	18	2	2	4	3	6
	従業者数	962	464	353	4	13	37	24	67
K 不動産業, 物品賃貸業	事業所数	552	174	69	16	70	105	67	51
	従業者数	1,963	665	297	60	236	279	295	131
L 学術研究, 専門・ 技術サービス業	事業所数	253	68	30	10	31	63	22	29
	従業者数	1,654	252	161	131	223	215	82	590
M 宿泊業, 飲食サービス業	事業所数	754	207	164	31	69	136	71	76
	従業者数	6,342	1,848	1,777	194	382	805	552	784
N 生活関連サービス 業, 娯楽業	事業所数	688	192	104	26	87	131	79	69
	従業者数	3,673	1,355	536	74	365	611	399	333
O 教育, 学習支援業	事業所数	327	96	47	11	43	58	33	39
	従業者数	3,057	625	329	174	198	325	259	1,147
P 医療, 福祉	事業所数	583	157	76	28	62	125	74	61
	従業者数	9,610	1,922	2,624	849	722	1,426	1,096	971
Q 複合サービス事業	事業所数	20	6	1	1	3	6	3	-
	従業者数	261	53	7	5	17	153	26	-
R サービス業(他に分類 されないもの)	事業所数	328	75	26	30	38	75	41	43
	従業者数	3,293	889	420	210	308	567	229	670
S 公務(他に分類される ものを除く)	事業所数	-	-	-	-	-	-	-	-
	従業者数	-	-	-	-	-	-	-	-

資料 平成28年経済センサス - 活動調査

注 平成28年6月1日現在

上尾地区(西側)には、春日、柏座、谷津、富士見が該当する。

## 3 産業大分類別従業者規模別事業所数

産業大分類	事業所数	1～4人	5～9人	10～19人	20～29人	30人以上	出向・派遣 従業者のみ	国・地方 公共団体
<b>A～S 全産業</b>	<b>6,292</b>	<b>3,561</b>	<b>1,210</b>	<b>772</b>	<b>311</b>	<b>404</b>	<b>34</b>	-
A 農業, 林業	9	3	4	1	-	1	-	-
B 漁業	-	-	-	-	-	-	-	-
C 鉱業, 採石業, 砂利採取業	-	-	-	-	-	-	-	-
D 建設業	615	360	162	60	10	21	2	-
E 製造業	527	249	117	68	30	62	1	-
F 電気・ガス・ 熱供給・水道業	2	-	-	1	-	1	-	-
G 情報通信業	33	25	4	1	1	2	-	-
H 運輸業, 郵便業	138	25	22	31	16	40	4	-
I 卸売・小売業	1,393	668	296	228	98	97	6	-
J 金融・保険業	70	24	10	20	5	11	-	-
K 不動産・物品 賃貸業	552	465	54	17	10	5	1	-
L 学術研究、専門 技術サービス業	253	190	33	20	4	6	-	-
M 宿泊業、飲食 サービス業	754	436	124	97	45	50	2	-
N 生活関連サービ ス業, 娯楽業	688	522	88	36	13	21	8	-
O 教育, 学習 支援業	327	214	43	34	14	17	5	-
P 医療, 福祉	583	199	170	112	51	49	2	-
Q 複合サービス 事業	20	1	14	4	-	1	-	-
R サービス業(他に 分類されないもの)	328	180	69	42	14	20	3	-
S 公務(他に分類さ れるものを除く)	-	-	-	-	-	-	-	-

資料 平成28年経済センサス - 活動調査

注 平成28年6月1日現在

## 4 事業所

### 4 町丁・大字、産業大分類別事業所数

町丁・大字名	総数	農林漁業	鉱業	建設業	製造業	熱供給・水道業	電気・ガス・情報通信業	運輸業・郵便業	卸売・小売業	金融・保険業	物品賃貸業	不動産・サービス業	学術研究専門技術サービス業	飲食サービス業	宿泊業・飲食サービス業	生活関連サービス業・娯楽業	教育学習支援業	医療・福祉	複合サービス事業	サービス業	公務
<b>市計</b>	<b>6,292</b>	<b>9</b>	<b>-</b>	<b>615</b>	<b>527</b>	<b>2</b>	<b>33</b>	<b>138</b>	<b>1,393</b>	<b>70</b>	<b>552</b>	<b>253</b>	<b>754</b>	<b>688</b>	<b>327</b>	<b>583</b>	<b>20</b>	<b>328</b>	<b>-</b>		
<b>上尾地区</b>	<b>2,406</b>	<b>3</b>	<b>-</b>	<b>129</b>	<b>108</b>	<b>1</b>	<b>11</b>	<b>43</b>	<b>566</b>	<b>53</b>	<b>243</b>	<b>98</b>	<b>371</b>	<b>296</b>	<b>143</b>	<b>233</b>	<b>7</b>	<b>101</b>	<b>-</b>		
緑丘一丁目	52	-	-	5	3	-	2	1	13	2	1	2	7	8	3	3	-	2	-		
緑丘二丁目	50	-	-	5	1	-	1	-	8	-	5	4	7	6	5	5	-	3	-		
緑丘三丁目	85	-	-	2	-	-	-	4	38	1	5	-	11	11	3	7	-	3	-		
緑丘四丁目	29	-	-	6	3	-	-	-	8	-	4	1	1	2	3	1	-	-	-		
緑丘五丁目	18	-	-	2	-	-	-	-	5	1	-	3	2	2	1	2	-	-	-		
上町一丁目	111	-	-	-	1	-	-	-	25	3	18	6	16	16	6	16	-	4	-		
上町二丁目	45	-	-	1	6	-	-	-	12	-	2	5	7	3	1	5	-	3	-		
宮本町	210	-	-	7	3	-	-	-	68	11	20	6	34	25	12	15	2	7	-		
仲町一丁目	124	-	-	6	3	-	1	1	21	6	20	4	22	14	6	16	-	4	-		
仲町二丁目	17	-	-	2	1	-	-	-	3	-	2	-	1	2	1	4	-	1	-		
愛宕一丁目	87	-	-	7	3	-	-	-	18	2	14	7	10	9	8	7	-	2	-		
愛宕二丁目	49	-	-	3	3	-	-	1	7	1	10	1	4	9	5	4	-	1	-		
愛宕三丁目	67	-	-	4	3	-	1	3	18	-	1	2	12	11	3	7	1	1	-		
栄町	47	-	-	4	8	-	-	-	9	-	9	1	5	4	2	3	-	2	-		
日の出一丁目	34	1	-	1	-	-	-	1	7	-	14	-	4	3	3	-	-	-	-		
日の出二丁目	8	-	-	-	2	-	-	-	4	-	1	-	-	1	-	-	-	-	-		
日の出三丁目	25	-	-	2	5	-	-	-	9	-	3	-	2	-	1	1	-	2	-		
日の出四丁目	3	-	-	-	-	-	-	1	1	-	-	-	-	1	-	-	-	-	-		
東町一丁目	21	-	-	5	3	-	-	-	4	-	1	2	2	3	1	-	-	-	-		
東町二丁目	29	-	-	-	1	-	-	2	12	1	2	1	4	4	-	-	-	2	-		
東町三丁目	23	-	-	1	3	-	-	2	5	1	1	-	4	1	2	2	-	1	-		
本町一丁目	44	-	-	3	1	-	1	-	8	1	3	1	11	7	1	6	-	1	-		
本町二丁目	29	-	-	2	2	-	1	-	7	-	1	2	2	6	1	4	-	1	-		
本町三丁目	51	-	-	3	2	-	-	-	11	2	2	2	7	4	7	4	1	6	-		
本町四丁目	27	-	-	3	1	-	-	1	8	-	3	-	4	2	1	4	-	-	-		
本町五丁目	59	-	-	7	1	-	1	-	16	1	4	7	5	5	3	4	-	5	-		
本町六丁目	28	-	-	5	3	-	-	-	10	-	1	2	1	2	1	1	-	2	-		
春日一丁目	70	-	-	-	5	-	-	-	18	-	9	9	5	7	3	9	-	5	-		
春日二丁目	34	-	-	4	-	-	-	-	9	1	5	-	5	2	1	6	-	1	-		
柏座一丁目	145	-	-	1	5	-	-	1	28	1	8	3	56	18	8	13	-	3	-		
柏座二丁目	92	-	-	2	1	-	-	1	14	4	7	9	11	18	8	9	-	8	-		
柏座三丁目	41	-	-	3	3	-	2	-	6	-	6	-	6	7	2	4	-	2	-		
柏座四丁目	46	-	-	3	-	-	-	-	11	-	6	2	7	5	3	7	1	1	-		

資料 平成28年経済センサス - 活動調査

注 平成28年6月1日現在

サービス業には、他に分類されないサービス業を含む。

## 4 町丁・大字、産業大分類別事業所数(続き)

町丁・大字名	総数	農林漁業	鉱業	建設業	製造業	熱供給・水道業	電気・ガス・情報通信業	運輸業・郵便業	卸売・小売業	金融・保険業	物品賃貸業	不動産・サービス業	学術研究専門技術サービス業	飲食サービス業	宿泊業・生活関連サービス業・娯楽業	教育学習支援業	医療・福祉	複合サービス事業	サービス業	公務
谷津一丁目	27	-	-	1	-	-	-	1	-	1	8	-	6	4	1	2	-	3	-	
谷津二丁目	227	1	-	3	2	-	-	-	55	11	18	2	64	36	14	19	-	2	-	
富士見一丁目	17	-	-	2	-	-	-	-	2	-	1	3	1	3	1	4	-	-	-	
富士見二丁目	28	-	-	2	-	-	-	-	6	-	1	2	3	4	6	3	-	1	-	
原新町	57	-	-	2	4	-	-	1	12	1	4	1	4	9	2	14	1	2	-	
大字上尾宿	16	-	-	1	2	-	-	4	3	-	3	-	2	1	-	-	-	-	-	
大字上尾村	56	-	-	5	8	-	-	6	10	-	3	-	4	6	5	7	-	2	-	
二ツ宮	109	-	-	5	11	1	1	6	25	1	8	5	8	9	6	11	1	11	-	
大字上尾下	69	1	-	9	5	-	-	6	12	-	9	3	4	6	3	4	-	7	-	
<b>平方地区</b>	<b>363</b>	<b>1</b>	<b>-</b>	<b>52</b>	<b>68</b>	<b>-</b>	<b>1</b>	<b>8</b>	<b>78</b>	<b>2</b>	<b>16</b>	<b>10</b>	<b>31</b>	<b>26</b>	<b>11</b>	<b>28</b>	<b>1</b>	<b>30</b>	<b>-</b>	
大字平方	184	1	-	33	25	-	-	3	39	2	9	3	20	14	6	12	1	16	-	
大字上野	102	-	-	9	23	-	-	3	20	-	6	2	9	6	3	13	-	8	-	
大字平方領々家	46	-	-	2	7	-	1	2	14	-	1	4	1	5	2	3	-	4	-	
大字上野本郷	19	-	-	7	5	-	-	-	4	-	-	1	1	1	-	-	-	-	-	
大字西貝塚	12	-	-	1	8	-	-	-	1	-	-	-	-	-	-	-	-	2	-	
<b>原市地区</b>	<b>717</b>	<b>1</b>	<b>-</b>	<b>98</b>	<b>47</b>	<b>-</b>	<b>5</b>	<b>16</b>	<b>145</b>	<b>2</b>	<b>70</b>	<b>31</b>	<b>69</b>	<b>87</b>	<b>43</b>	<b>62</b>	<b>3</b>	<b>38</b>	<b>-</b>	
大字原市	431	-	-	62	35	-	1	8	90	2	27	19	45	55	22	39	2	24	-	
大字瓦葺	230	1	-	25	9	-	4	6	38	-	40	7	22	30	18	21	1	8	-	
五番町	26	-	-	7	2	-	-	1	6	-	2	3	-	-	2	1	-	2	-	
原市中一丁目	10	-	-	2	-	-	-	-	3	-	1	2	-	1	-	-	-	1	-	
原市中三丁目	9	-	-	-	-	-	-	1	4	-	-	-	2	-	1	1	-	-	-	
原市北	11	-	-	2	1	-	-	-	4	-	-	-	-	1	-	-	-	3	-	
<b>大石地区</b>	<b>1,312</b>	<b>3</b>	<b>-</b>	<b>165</b>	<b>146</b>	<b>-</b>	<b>7</b>	<b>27</b>	<b>261</b>	<b>4</b>	<b>105</b>	<b>63</b>	<b>136</b>	<b>131</b>	<b>58</b>	<b>125</b>	<b>6</b>	<b>75</b>	<b>-</b>	
中妻一丁目	51	-	-	2	-	-	-	1	11	-	3	2	4	16	3	5	-	4	-	
中妻二丁目	34	-	-	1	-	-	-	1	11	-	7	1	5	2	1	5	-	-	-	
中妻三丁目	48	-	-	4	7	-	-	2	16	-	6	2	5	5	-	-	-	1	-	
中妻四丁目	24	-	-	7	-	-	-	-	2	-	-	1	5	1	4	3	-	1	-	
中妻五丁目	25	-	-	4	-	-	-	-	8	-	1	-	2	2	3	4	-	1	-	
浅間台一丁目	32	-	-	1	-	-	-	-	9	-	3	3	4	3	3	5	-	1	-	
浅間台二丁目	35	-	-	2	1	-	-	2	7	1	13	1	4	2	-	2	-	-	-	
浅間台三丁目	41	-	-	8	2	-	-	1	8	-	3	4	5	5	-	3	-	2	-	
浅間台四丁目	35	-	-	4	-	-	2	-	7	-	3	5	7	2	-	4	1	-	-	
弁財一丁目	21	-	-	3	3	-	-	-	3	-	1	1	4	3	2	1	-	-	-	

## 4 事業所

### 4 町丁・大字、産業大分類別事業所数(続き)

町丁・大字名	総数	農林漁業	鉱業	建設業	製造業	電気・ガス・熱供給・水道業	情報通信業	運輸業・郵便業	卸売・小売業	金融・保険業	物品賃貸業	不動産・サービス業	学術研究専門技術サービス業	飲食サービス業	宿泊業・娯楽業	生活関連サービス業・娯楽業	教育学習支援業	医療・福祉	複合サービス事業	サービス業	公務
弁財二丁目	27	-	-	3	1	-	-	-	3	-	2	4	3	4	1	4	-	2	-		
井戸木一丁目	31	-	-	2	-	-	1	-	7	-	6	3	5	4	1	1	-	1	-		
井戸木二丁目	32	-	-	2	-	-	1	-	9	-	4	1	4	5	3	2	-	1	-		
井戸木三丁目	12	-	-	1	1	-	-	1	1	-	1	2	2	-	-	1	1	1	-		
井戸木四丁目	16	-	-	1	-	-	-	-	3	-	1	2	-	2	2	4	-	1	-		
泉台一丁目	28	-	-	2	2	-	-	1	11	-	-	-	3	4	3	1	-	1	-		
泉台二丁目	24	-	-	7	1	-	-	-	5	-	1	-	4	3	-	3	-	-	-		
泉台三丁目	15	-	-	5	-	-	-	-	1	-	-	1	-	1	2	4	-	1	-		
大字小泉	177	1	-	26	6	-	-	3	31	1	14	17	17	23	12	16	1	9	-		
小泉一丁目	13	-	-	1	-	-	-	-	4	-	1	-	2	1	1	3	-	-	-		
中分一丁目	54	-	-	7	3	-	-	2	9	1	3	4	3	7	3	10	-	2	-		
中分二丁目	25	-	-	4	6	-	-	1	3	-	4	1	2	-	-	2	1	1	-		
中分三丁目	11	-	-	5	-	-	-	-	1	-	1	-	-	1	-	-	-	3	-		
中分四丁目	3	-	-	-	1	-	-	1	-	-	1	-	-	-	-	-	-	-	-		
中分五丁目	6	-	-	3	1	-	-	-	-	-	-	1	-	-	-	-	-	1	-		
中分六丁目	2	-	-	-	-	-	-	-	-	-	-	-	1	1	-	-	-	-	-		
藤波一丁目	16	-	-	3	4	-	-	1	1	-	-	-	-	1	-	4	-	2	-		
藤波二丁目	11	-	-	2	2	-	-	1	1	-	-	-	1	2	1	-	-	1	-		
藤波三丁目	36	1	-	5	1	-	-	-	5	-	1	1	6	2	-	9	-	5	-		
藤波四丁目	5	-	-	-	1	-	-	-	1	-	-	-	-	-	1	-	-	2	-		
大字小敷谷	214	-	-	16	11	-	3	4	60	1	19	2	28	22	9	26	2	11	-		
大字畔吉	65	-	-	20	12	-	-	-	8	-	1	1	6	5	3	1	-	8	-		
大字領家	143	1	-	14	80	-	-	5	15	-	5	3	4	2	-	2	-	12	-		
<b>上平地区</b>	<b>759</b>	<b>1</b>	<b>-</b>	<b>102</b>	<b>68</b>	<b>1</b>	<b>1</b>	<b>28</b>	<b>165</b>	<b>3</b>	<b>67</b>	<b>22</b>	<b>71</b>	<b>79</b>	<b>33</b>	<b>74</b>	<b>3</b>	<b>41</b>	<b>-</b>		
大字上	262	-	-	32	9	1	-	6	54	1	41	5	28	30	17	24	1	13	-		
大字久保	48	-	-	18	2	-	-	1	8	-	1	1	4	6	-	6	-	1	-		
大字西門前	60	-	-	3	6	-	-	1	23	1	5	1	6	2	2	6	1	3	-		
大字南	33	-	-	5	5	-	-	2	6	1	3	1	3	3	-	2	-	2	-		
大字菅谷	20	-	-	2	5	-	-	-	3	-	-	-	1	3	-	4	-	2	-		
菅谷一丁目	12	-	-	2	4	-	-	-	3	-	1	-	-	-	-	2	-	-	-		
菅谷二丁目	7	-	-	4	-	-	-	-	-	-	-	-	1	1	-	-	-	1	-		
菅谷三丁目	7	-	-	1	3	-	-	-	-	-	1	-	1	-	-	1	-	-	-		
菅谷四丁目	8	-	-	1	1	-	-	-	2	-	-	-	1	-	-	-	-	3	-		
菅谷五丁目	1	-	-	-	-	-	-	-	-	-	-	-	-	1	-	-	-	-	-		
菅谷六丁目	4	1	-	3	-	-	-	-	-	-	-	-	-	-	-	-	-	-	-		

## 4 町丁・大字、産業大分類別事業所数(続き)

町丁・大字名	総数	農林漁業	鉱業	建設業	製造業	熱供給・水道業	電気・ガス・情報通信業	運輸業・郵便業	卸売・小売業	金融・保険業	物品賃貸業	不動産・サービス業	学術研究専門技術サービス業	飲食サービス業	宿泊業・娯楽業	生活関連サービス業・娯楽業	教育学習支援業	医療・福祉	複合サービス事業	サービス業	公務
須ヶ谷一丁目	18	-	-	3	-	-	-	1	4	-	2	-	1	3	-	4	-	-	-	-	-
須ヶ谷二丁目	13	-	-	-	1	-	-	1	2	-	2	-	4	2	1	-	-	-	-	-	-
須ヶ谷三丁目	7	-	-	1	1	-	-	-	3	-	-	-	-	1	-	1	-	-	-	-	-
大字平塚	176	-	-	15	23	-	1	13	37	-	7	4	17	17	7	20	1	14	-	-	-
平塚一丁目	2	-	-	1	-	-	-	-	1	-	-	-	-	-	-	-	-	-	-	-	-
平塚二丁目	12	-	-	-	4	-	-	1	3	-	1	1	-	2	-	-	-	-	-	-	-
錦町	33	-	-	5	1	-	-	-	6	-	-	7	3	6	4	1	-	-	-	-	-
上平中央一丁目	13	-	-	3	-	-	-	1	6	-	-	-	1	-	-	2	-	-	-	-	-
上平中央二丁目	12	-	-	1	3	-	-	1	2	-	2	1	-	-	-	1	-	1	-	-	-
上平中央三丁目	11	-	-	2	-	-	-	-	2	-	1	1	-	2	2	-	-	-	1	-	-
<b>大谷地区</b>	<b>735</b>	<b>-</b>	<b>-</b>	<b>69</b>	<b>90</b>	<b>-</b>	<b>8</b>	<b>16</b>	<b>178</b>	<b>6</b>	<b>51</b>	<b>29</b>	<b>76</b>	<b>69</b>	<b>39</b>	<b>61</b>	<b>-</b>	<b>43</b>	<b>-</b>	<b>-</b>	<b>-</b>
大字地頭方	38	-	-	4	5	-	-	3	7	-	3	-	5	1	1	5	-	4	-	-	-
大字老丁目	146	-	-	6	6	-	1	1	67	2	6	4	26	12	4	8	-	3	-	-	-
大字今泉	71	-	-	6	6	-	-	-	15	-	11	3	9	9	4	5	-	3	-	-	-
今泉一丁目	29	-	-	4	-	-	-	-	6	-	5	2	3	7	-	2	-	-	-	-	-
大字向山	17	-	-	1	2	-	-	-	9	-	2	-	2	-	-	-	-	-	1	-	-
向山一丁目	41	-	-	1	3	-	1	-	12	-	4	5	4	5	-	5	-	1	-	-	-
向山二丁目	25	-	-	2	2	-	1	-	4	2	1	1	3	2	1	5	-	1	-	-	-
向山三丁目	26	-	-	3	2	-	2	-	3	-	1	3	2	-	6	3	-	1	-	-	-
向山四丁目	14	-	-	1	-	-	-	-	6	-	1	-	2	2	-	2	-	-	-	-	-
大字大谷本郷	60	-	-	7	14	-	-	-	11	-	-	1	4	7	4	5	-	7	-	-	-
大字堤崎	26	-	-	3	4	-	-	7	2	-	2	1	-	1	2	-	-	4	-	-	-
大字中新井	64	-	-	11	24	-	-	2	7	1	2	3	3	2	-	3	-	6	-	-	-
大字戸崎	28	-	-	2	8	-	-	2	2	-	3	1	2	1	4	1	-	2	-	-	-
大字川	31	-	-	3	-	-	-	-	7	1	2	-	3	8	2	4	-	1	-	-	-
川一丁目	21	-	-	1	3	-	-	-	3	-	1	1	2	3	2	4	-	1	-	-	-
川二丁目	6	-	-	-	-	-	-	-	2	-	1	1	-	-	-	-	-	2	-	-	-
西宮下一丁目	19	-	-	4	2	-	-	-	3	-	-	1	2	1	4	1	-	1	-	-	-
西宮下二丁目	24	-	-	3	3	-	1	1	6	-	2	1	2	3	-	-	-	2	-	-	-
西宮下三丁目	22	-	-	4	4	-	-	-	2	-	1	-	-	3	5	1	-	2	-	-	-
西宮下四丁目	27	-	-	3	2	-	2	-	4	-	3	1	2	2	-	7	-	1	-	-	-



#### 4 事業所

##### 5 産業中分類別事業所数及び従業者数(民営事業者のみ)

産業分類	事業所数	従業者数(人)	産業分類	事業所数	従業者数(人)
<b>A～R 全産業 (S公務を除く)</b>	<b>6,292</b>	<b>67,915</b>	<b>F 電気・ガス・熱供給・水道業</b>	<b>2</b>	<b>110</b>
<b>A 農業</b>	<b>9</b>	<b>170</b>	33 電気業	1	98
01 農業	9	170	36 水道業	1	12
<b>D 建設業</b>	<b>615</b>	<b>4,179</b>	<b>G 情報通信業</b>	<b>33</b>	<b>284</b>
06 総合工事業	253	2,192	37 通信業	3	97
07 職別工事業(設備工事業を除く)	198	911	39 情報サービス業	23	174
08 設備工事業	164	1,076	40 インターネット附随サービス業	2	3
			41 映像・音声・文字情報制作業	5	10
<b>E 製造業</b>	<b>527</b>	<b>10,163</b>	<b>H 運輸業・郵便業</b>	<b>138</b>	<b>5,136</b>
09 食料品製造業	29	617	42 鉄道業	1	37
10 飲料・たばこ・飼料製造業	2	67	43 道路旅客運送業	13	395
11 繊維工業	30	134	44 道路貨物運送業	91	3,609
12 木材・木製品製造業(家具を除く)	7	28	47 倉庫業	20	381
13 家具・装備品製造業	12	74	48 運輸に附帯するサービス業	12	227
14 パルプ・紙・紙加工品製造業	11	194	49 郵便業(信書便事業を含む)	1	487
15 印刷・同関連業	35	320			
16 化学工業	13	187	<b>I 卸売業・小売業</b>	<b>1,393</b>	<b>17,058</b>
17 石油製品・石炭製品製造業	1	3	50 各種商品卸売業	2	41
18 プラスチック製品製造業	36	531	51 繊維・衣服等卸売業	3	5
19 ゴム製品製造業	14	896	52 食料品卸売業	67	585
20 なめし革・同製品・毛皮製造業	1	4	53 建築材料, 鉱物・金属材料等卸売業	60	714
21 窯業・土石製品製造業	15	174	54 機械器具卸売業	111	1,266
22 鉄鋼業	8	62	55 その他の卸売業	87	1,040
23 非鉄金属製造業	9	656	56 各種商品小売業	6	947
24 金属製品製造業	81	893	57 織物・衣服・身の回り品小売業	114	584
25 はん用機械器具製造業	26	352	58 食料品小売業	311	4,895
26 生産用機械器具製造業	61	418	59 機械器具小売業	177	1,493
27 業務用機械器具製造業	22	189	60 その他の小売業	388	3,332
28 電子部品・デバイス・電子回路製造業	11	502	61 無店舗小売業	65	2,151
29 電気機械器具製造業	18	230			
30 情報通信機械器具製造業	4	153	<b>J 金融・保険業</b>	<b>70</b>	<b>962</b>
31 輸送用機械器具製造業	47	3,295	62 銀行業	14	356
32 その他の製造業	32	176	63 協同組織金融業	8	105
			64 クレジットカード業等非預金信用機関	4	29
			65 金融商品取引業, 商品先物取引業	4	25
			67 保険業(保険媒介代理業等を含む)	40	447

資料 平成28年経済センサス - 活動調査

注 平成28年6月1日現在

産業大分類(A～R)の数値は中分類不詳を含むため、内訳と一致しない場合がある。

## 5 産業中分類別事業所数及び従業者数(民営事業者のみ)(続き)

産業分類	事業所数	従業者数(人)	産業分類	事業所数	従業者数(人)
<b>K 不動産業・物品賃貸業</b>	<b>552</b>	<b>1,963</b>	<b>R サービス業(他に分類されないもの)</b>	<b>328</b>	<b>3,293</b>
68 不動産取引業	104	390	88 廃棄物処理業	23	287
69 不動産賃貸業・管理業	407	1,165	89 自動車整備業	82	463
70 物品賃貸業	40	404	90 機械等修理業(別掲を除く)	32	192
			91 職業紹介・労働者派遣業	21	667
			92 その他の事業サービス業	89	1,223
<b>L 学術研究, 専門・学術サービス業</b>	<b>253</b>	<b>1,654</b>	93 政治・経済・文化団体	26	266
71 学術・開発研究機関	5	148	94 宗教	49	147
72 専門サービス業	133	451	95 その他のサービス業	3	13
73 広告業	6	12			
74 技術サービス業	109	1,043			
<b>M 宿泊業, 飲食サービス業</b>	<b>754</b>	<b>6,342</b>			
75 宿泊業	14	224			
76 飲食店	655	5,052			
77 持ち帰り・配達飲食サービス業	83	1,061			
<b>N 生活関連サービス業, 娯楽業</b>	<b>688</b>	<b>3,673</b>			
78 洗濯・理容・美容・浴場業	498	1,787			
79 その他の生活関連サービス業	95	368			
80 娯楽業	95	1,518			
<b>O 教育, 学習支援業</b>	<b>327</b>	<b>3,057</b>			
81 学校教育	27	1,707			
82 その他の教育, 学習支援業	300	1,350			
<b>P 医療, 福祉</b>	<b>583</b>	<b>9,610</b>			
83 医療業	350	5,212			
84 保健衛生	1	1			
85 社会保険・社会福祉・介護事業	230	4,327			
<b>Q 複合サービス事業</b>	<b>20</b>	<b>261</b>			
86 郵便局	15	104			
87 協同組合(他に分類されないもの)	5	157			

5 農業

# 5 農業

## 1 農家数及び経営耕地面積の推移－農業経営体－

年	農業経営体数			経営耕地面積 (ha)				
	総数	販売のあった経営体数	販売のなかった経営体数	総数	田	畑	樹園地	1経営体数当たり
平成17年	563	330	233	504	101	308	95	0.90
22	447	295	152	460	92	299	69	1.03
27	393	269	124	396	82	253	60	1.01
<b>令和2年</b>	<b>307</b>	<b>185</b>	<b>122</b>	<b>350</b>	<b>66</b>	<b>244</b>	<b>40</b>	<b>1.14</b>

資料 農林業センサス

注 各年2月1日現在

経営耕地面積は単位未満四捨五入のため、総数と一致しない場合がある。

農業経営体とは、農産物の生産を行うか又は委託を受けて農作業を行い、

- (1) 経営耕地面積が30a以上、
- (2) 農作物の作付面積又は栽培面積、家畜の飼養頭羽数又は出荷羽数等、一定の外形基準以上の規模（露地野菜15a、施設野菜350㎡、搾乳牛1頭等）、
- (3) 農作業の受託を実施、のいずれかに該当するもの

## 2 経営耕地面積規模別農家数の推移

単位：戸

年	総農家数	農業経営体									自給的農家 0.3ha未満
		経営耕地なし	0.3ha未満	0.3～0.5ha	0.5～1.0ha	1.0～1.5ha	1.5～2.0ha	2.0～3.0ha	3.0～5.0ha	5.0ha以上	
平成17年	1,047	-	37	183	212	80	25	16	6	4	524
22	966	4	15	125	179	71	27	15	5	6	538
27	925	1	18	114	159	59	15	17	6	4	550
<b>令和2年</b>	<b>779</b>	<b>1</b>	<b>13</b>	<b>89</b>	<b>129</b>	<b>42</b>	<b>15</b>	<b>9</b>	<b>2</b>	<b>7</b>	<b>486</b>

資料 農林業センサス

注 各年2月1日現在

平成17年は農業経営体の「経営耕地なし」はデータなし。

## 3 農地転用状況

単位：㎡

年	総数	田	畑	利用用途			
				住宅	工場	道路	その他
平成29年	165,856	15,426	150,430	94,279	194	2,471	68,912
30	203,463	39,344	164,119	80,359	1,612	3,101	118,391
31・令和元年	153,137	9,559	143,578	89,598	3,456	2,333	57,750
2	137,906	13,956	123,950	75,877	3,182	191	58,656
<b>3</b>	<b>133,193</b>	<b>15,934</b>	<b>117,259</b>	<b>70,017</b>	<b>0</b>	<b>628</b>	<b>62,548</b>

資料 農業委員会

## 4 地区別農家数及び経営耕地面積－農業経営体－

地区	農業経営体数			経営耕地面積 (ha)				
	総数	販売のあった 経営体数	販売のなかった 経営体数	総面積	田	畑	樹園地	1農家 当たり
<b>総数</b>	<b>307</b>	<b>185</b>	<b>122</b>	<b>350</b>	<b>66</b>	<b>244</b>	<b>40</b>	<b>1.14</b>
上尾地区	34	22	12	26	3	17	6	0.76
平方地区	49	34	15	122	23	94	5	2.49
原市地区	24	14	10	14	5	7	2	0.58
大石地区	99	62	37	103	20	72	11	195.00
上平地区	63	32	31	53	10	33	10	0.84
大谷地区	38	21	17	32	6	21	6	0.84

資料 農林業センサス

注 令和2年2月1日現在

経営耕地面積は単位未満四捨五入のため、総数と一致しない場合がある。

各地区の値は、旧町村（上尾町、平方町、原市町、大石村、上平村、大谷村）単位で集計されているため、実際とは異なる場合がある。以下、同様。

## 5 地区別経営耕地面積規模別農家数－農業経営体－

単位：戸

地区	農業 経営体 総数	所有 耕地 なし	0.3ha	0.3～	0.5～	1.0～	1.5～	2.0～	3.0～	5.0～	10.0ha
			未満	0.5ha	1.0 ha	1.5 ha	2.0 ha	3.0 ha	5.0 ha	10.0ha	以上
<b>総数</b>	<b>307</b>	<b>1</b>	<b>13</b>	<b>89</b>	<b>129</b>	<b>42</b>	<b>15</b>	<b>9</b>	<b>2</b>	<b>4</b>	<b>3</b>
上尾地区	34	-	1	11	19	1	1	-	-	1	-
平方地区	49	-	2	9	20	10	2	3	-	2	1
原市地区	24	1	-	9	11	2	1	-	-	-	-
大石地区	99	-	3	32	39	13	5	4	1	-	2
上平地区	63	-	4	21	23	10	3	1	-	1	-
大谷地区	38	-	3	7	17	6	3	1	1	-	-

資料 農林業センサス

注 令和2年2月1日現在

## 5 農業

### 6 地区別年齢別基幹的農業従業者数—個人経営体—

単位：人

地区	男女計	男									女								
		小計	15 ～ 19 歳	20 ～ 29	30 ～ 39	40 ～ 49	50 ～ 59	60 ～ 69	70 ～ 79	80 以上	小計	15 ～ 19 歳	20 ～ 29	30 ～ 39	40 ～ 49	50 ～ 59	60 ～ 69	70 ～ 79	80 以上
<b>総数</b>	<b>439</b>	<b>244</b>	-	<b>4</b>	<b>5</b>	<b>14</b>	<b>18</b>	<b>58</b>	<b>84</b>	<b>61</b>	<b>195</b>	-	-	<b>1</b>	<b>13</b>	<b>19</b>	<b>38</b>	<b>76</b>	<b>48</b>
上尾地区	60	32	-	-	-	3	4	15	3	7	28	-	-	1	2	5	7	5	8
平方地区	70	40	-	-	-	1	4	10	14	11	30	-	-	-	3	1	6	14	6
原市地区	37	21	-	1	1	2	1	3	7	6	16	-	-	-	1	1	2	6	6
大石地区	132	75	-	1	2	3	4	17	31	17	57	-	-	-	3	6	10	26	12
上平地区	77	44	-	-	-	3	2	6	5	×	33	-	-	-	2	4	7	13	7
大谷地区	63	32	-	2	2	2	3	7	11	5	31	-	-	-	2	2	6	12	9

資料 農林業センサス

注 令和2年2月1日現在

「基幹的農業従事者」とは、農業就業人口のうち、ふだん仕事として農業に従事する者。

「農業就業人口」とは、15歳以上の農家世帯員のうち、調査期日前1年間に農業だけに従事した者と農業とそれ以外の仕事の双方に従事した（兼業）が農業従事日数の方が多い者の合計。

### 7 地区別日数別農業従事者数—個人経営体—

単位：人

地区	男女計	男						女					
		計	29日 以下	30～59	60～99	100～ 149	150日 以上	計	29日 以下	30～59	60～99	100～ 149	150日 以上
<b>総数</b>	<b>791</b>	<b>437</b>	<b>61</b>	<b>49</b>	<b>54</b>	<b>54</b>	<b>219</b>	<b>354</b>	<b>61</b>	<b>51</b>	<b>43</b>	<b>38</b>	<b>161</b>
上尾地区	89	47	5	5	5	5	27	42	9	1	6	4	22
平方地区	126	67	7	5	8	7	40	59	8	12	6	7	26
原市地区	65	36	3	7	4	8	14	29	5	4	6	5	9
大石地区	271	151	31	14	16	21	69	120	24	19	15	11	51
上平地区	136	77	6	11	15	7	38	59	11	10	6	7	25
大谷地区	104	59	9	7	6	6	31	45	4	5	4	4	28

資料 農林業センサス

注 令和2年2月1日現在

### 8 地区別農産物販売金額規模別農家数—農業経営体—

単位：戸

地区	総数	販売 なし	50万円 未満	50～ 100	100～ 300	300～ 500	500～ 1,000	1,000～ 3,000	3,000～ 5,000	5,000～ 1億	1億以上
<b>総数</b>	<b>307</b>	<b>122</b>	<b>84</b>	<b>33</b>	<b>31</b>	<b>7</b>	<b>8</b>	<b>18</b>	<b>2</b>	<b>2</b>	-
上尾地区	34	12	9	5	3	-	-	5	-	-	-
平方地区	49	15	14	4	8	3	2	2	-	1	-
原市地区	24	10	9	4	-	-	1	-	-	-	-
大石地区	99	37	31	11	6	3	3	6	1	1	-
上平地区	63	31	14	7	6	1	-	4	-	-	-
大谷地区	38	17	7	2	8	-	2	1	1	-	-

資料 農林業センサス

注 令和2年2月1日現在

## 9 米・麦の作付面積と収穫量

年	水 稻		小 麦	
	作付面積 (ha)	収穫量 (t)	作付面積 (ha)	収穫量 (t)
平成27年	88	407	4	15
28	85	404	3	10
29	84	404	X	X
30	84	390	X	X
令和元年	83	382	X	X
<b>2</b>	<b>81</b>	<b>395</b>	<b>X</b>	<b>X</b>

資料 作物統計調査

## 10 地区別家畜飼養経営体数と頭数－農業経営体－

地 区	乳用牛		肉用牛		豚		採卵鶏		ブロイラー	
	飼養 経営体数	飼養頭数 (頭)	飼養 経営体数	飼養頭数 (頭)	飼養 経営体数	飼養頭数 (頭)	飼養 経営体数	飼養羽数 (羽)	出荷した 経営体数	出荷羽数 (羽)
<b>総 数</b>	<b>5</b>	<b>209</b>	<b>3</b>	<b>X</b>	-	-	-	-	<b>X</b>	<b>X</b>
上尾地区	-	-	1	X	-	-	-	-	X	X
平方地区	-	-	-	-	-	-	-	-	X	X
原市地区	-	-	-	-	-	-	-	-	X	X
大石地区	5	209	2	X	-	-	-	-	X	X
上平地区	-	-	-	-	-	-	-	-	X	X
大谷地区	-	-	-	-	-	-	-	-	X	X

資料 農林業センサス

注 令和2年2月1日現在

## 11 地区別果樹栽培経営体数－農業経営体－

地 区	りんご	ぶどう	日本 なし	もも	温州 みかん	その他 かんきつ	かき	くり	うめ	キウイ フルーツ	その他の 果樹
<b>総 数</b>	<b>1</b>	<b>24</b>	<b>18</b>	-	<b>4</b>	<b>2</b>	<b>27</b>	<b>31</b>	<b>8</b>	<b>15</b>	<b>10</b>
上尾地区	-	8	4	-	-	-	8	8	1	1	1
平方地区	-	1	4	-	-	-	3	5	1	1	1
原市地区	-	1	4	-	-	1	2	1	1	-	-
大石地区	1	6	1	-	1	-	6	11	2	1	4
上平地区	-	5	-	-	2	1	6	5	1	9	3
大谷地区	-	3	5	-	1	-	2	1	2	3	1

資料 農林業センサス

注 令和2年2月1日現在

## 5 農業

### 1 2 地区別作物別作付経営体数と作付面積－農業経営体－

農産物	総数		上尾地区		平方地区		原市地区	
	作付 経営体数	作付 面積 (ha)	作付 経営体数	作付 面積 (ha)	作付 経営体数	作付 面積 (ha)	作付 経営体数	作付 面積 (ha)
水稲	66	51	3	3	15	20	8	4
陸稲	11	2	-	-	2	x	-	-
小麦	2	x	-	-	1	x	-	-
大麦・裸麦	-	-	-	-	-	-	-	-
そば	-	-	-	-	-	-	-	-
その他の雑穀	1	x	-	-	-	-	-	-
ばれいしょ	22	1	3	0	6	x	2	x
かんしょ	17	x	3	x	6	0	-	-
大豆	3	0	-	-	-	-	2	x
小豆	2	x	-	-	-	-	-	-
その他の豆類	2	x	-	-	1	x	-	-
さとうきび	x	x	x	x	x	x	x	x
なたね	-	-	-	-	-	-	-	-
茶	-	-	-	-	-	-	-	-
てんさい(ビート)	x	x	x	x	x	x	x	x
こんにゃくいも	-	-	-	-	-	-	-	-
その他の工芸農作物	7	2	1	x	1	x	-	-
だいこん	44	2	5	0	8	0	5	0
にんじん	19	1	5	0	6	0	1	x
さといも	50	3	7	x	8	0	2	x
やまのいも	1	x	-	-	-	-	-	-
はくさい	34	1	2	x	7	0	4	x
キャベツ	21	1	2	x	5	0	2	x
ほうれんそう	43	12	4	0	10	10	4	0
レタス	1	x	-	-	1	x	-	-
ねぎ	39	3	5	0	10	0	4	0
たまねぎ	23	1	4	x	4	0	1	x
ブロッコリー	30	18	4	0	7	16	-	-
きゅうり	45	1	8	x	7	x	2	x
なす	39	x	6	0	6	0	2	x
トマト	36	3	7	x	8	x	1	x
ピーマン	10	x	-	-	2	x	-	-
いちご	4	x	-	-	2	x	-	-
メロン	-	-	-	-	-	-	-	-
すいか	3	x	-	-	-	-	-	-
その他の野菜	36	26	4	1	7	x	3	x

資料 農林業センサス

注 令和2年2月1日現在

「作付面積」には施設で栽培したものを含まない。

作付面積は単位未満四捨五入のため、総数と一致しない場合がある。

農産物	大石地区		上平地区		大谷地区	
	作付 経営体数	作付 面積 (ha)	作付 経営体数	作付 面積 (ha)	作付 経営体数	作付 面積 (ha)
水稲	24	14	8	7	8	4
陸稲	6	1	1	x	2	x
小麦	1	x	-	-	-	-
大麦・裸麦	-	-	-	-	-	-
そば	-	-	-	-	-	-
その他の雑穀	1	x	-	-	-	-
ばれいしょ	5	0	4	x	2	x
かんしょ	6	0	2	x	-	-
大豆	1	x	-	-	-	-
小豆	2	x	-	-	-	-
その他の豆類	1	x	-	-	-	-
さとうきび	x	x	x	x	x	x
なたね	-	-	-	-	-	-
茶	-	-	-	-	-	-
てんさい(ビート)	x	x	x	x	x	x
こんにゃくいも	-	-	-	-	-	-
その他の工芸農作物	3	1	2	x	-	-
だいこん	14	0	8	1	4	0
にんじん	3	0	3	0	1	x
さといも	16	1	10	1	7	1
やまのいも	-	-	-	-	1	x
はくさい	12	0	5	0	4	0
キャベツ	7	0	3	0	2	x
ほうれんそう	13	0	7	0	5	0
レタス	-	-	-	-	-	-
ねぎ	11	0	6	2	3	0
たまねぎ	10	0	4	0	-	-
ブロッコリー	8	0	7	1	4	1
きゅうり	15	x	5	x	8	0
なす	14	x	7	1	4	x
トマト	9	x	5	x	6	1
ピーマン	4	x	3	0	1	x
いちご	2	x	-	-	-	-
メロン	-	-	-	-	-	-
すいか	3	x	-	-	-	-
その他の野菜	11	1	7	x	4	1



## 6 工業

## 1 地区別事業所数

年	総 数		上尾地区	平方地区	原市地区	大石地区	上平地区	大谷地区
		対前年比(%)						
平成29年	212	79.4	27	31	15	74	27	38
30	218	102.8	27	30	15	72	29	45
令和元年	209	95.9	24	29	15	69	28	44
2	202	96.7	22	27	16	67	28	42
<b>3</b>	<b>200</b>	<b>99.0</b>	-	-	-	-	-	-

資料 工業統計調査

経済センサスー活動調査

注 従業者4人以上の事業所の集計結果による。以下、同様。

各年6月1日現在。

令和3年は経済センサスー活動調査の結果によるため、地区別の内訳は不明。

市集計結果による。

## 2 地区別年間製造品出荷額等

単位：万円

年	総 額		上尾地区	平方地区	原市地区	大石地区	上平地区	大谷地区
		対前年比(%)						
平成28年	34,503,122	97.4	6,818,456	1,213,805	1,720,284	4,874,344	3,421,727	16,454,506
29	48,834,538	141.5	8,602,415	1,179,705	1,732,396	5,833,107	3,567,533	27,919,382
30	47,515,414	97.3	8,256,081	1,135,453	1,568,637	5,219,660	3,573,156	27,762,427
令和元年	43,612,368	91.8	7,294,396	1,174,581	1,824,069	4,525,649	3,652,644	25,141,029
<b>2</b>	<b>33,791,032</b>	<b>77.5</b>	-	-	-	-	-	-

資料 工業統計調査

経済センサスー活動調査

注 各年12月31日現在。

令和2年は経済センサスー活動調査の結果によるため、地区別の内訳は不明。

市集計結果による。

## 3 地区別従業者数

単位：人

年	総数		上尾地区	平方地区	原市地区	大石地区	上平地区	大谷地区
		対前年比(%)						
平成29年	10,026	106.9	1,687	736	612	2,314	1,385	3,292
30	10,015	99.9	1,705	705	582	2,196	1,399	3,428
令和元年	10,216	102.0	2,083	737	565	2,096	1,381	3,354
2	10,003	97.9	2,081	708	601	1,941	1,305	3,367
<b>3</b>	<b>9,395</b>	<b>93.9</b>	-	-	-	-	-	-

資料 工業統計調査  
経済センサスー活動調査

注 各年6月1日現在。

令和3年は経済センサスー活動調査の結果によるため、地区別の内訳は不明。  
市集計結果による。

## 4 従業者規模別事業所数

単位：人

年	総数	4～9	10～19	20～29	30～49	50～99	100～ 299	300～ 499	500～ 999	1,000 人以上
平成28年	267	127	62	26	21	21	5	4	-	1
29	212	74	54	33	24	16	3	5	2	1
30	218	69	63	37	19	19	4	3	3	1
令和元年	209	69	51	38	21	19	4	5	1	1
<b>2</b>	<b>202</b>	<b>63</b>	<b>52</b>	<b>37</b>	<b>19</b>	<b>20</b>	<b>4</b>	<b>5</b>	<b>1</b>	<b>1</b>

資料 工業統計調査  
経済センサスー活動調査

注 各年6月1日現在。

市集計結果による。

令和3年経済センサスー活動調査「事業所に関する集計及び企業等に関する集計」の結果が出ていないため、2020年工業統計調査結果を掲載

## 6 工業

### 5 産業中分類別事業所数・従業者数・年間製造品出荷額等

産業中分類	事業所数			従業者数(人)			現金給与 総額 (万円)	原材料 使用額等 (万円)
	計	30人 以上	29人 以下	計	男	女		
平成27年	267	52	215	9,383	6,790	2,593	5,372,414	21,219,430
28	212	51	161	10,026	6,972	3,054	4,779,789	21,088,968
29	218	49	169	10,015	6,978	3,037	4,788,213	29,038,018
30	209	51	158	10,216	7,081	3,135	4,893,330	28,141,494
<b>令和元年</b>	<b>202</b>	<b>50</b>	<b>152</b>	<b>10,003</b>	<b>6,891</b>	<b>3,112</b>	<b>4,669,440</b>	<b>26,399,808</b>
9 食料品	16	9	7	1,474	540	934	388,661	1,239,228
10 飲料・たばこ・飼料	1	-	1	28	14	14	X	X
11 繊維工業品	5	-	5	45	9	36	9,141	8,666
12 木材・木製品	-	-	-	-	-	-	-	-
13 家具・装備品	3	-	3	59	52	7	19,608	35,017
14 パルプ・紙・紙加工品	3	1	2	76	57	19	30,066	117,694
15 印刷・同関連品	11	3	8	216	163	53	84,365	96,919
16 化学工業品	5	2	3	155	96	59	57,549	124,905
17 石油製品・石炭製品	-	-	-	-	-	-	-	-
18 プラスチック製品	15	3	12	423	290	133	192,586	810,943
19 ゴム製品	8	3	5	960	596	364	392,956	640,413
20 なめし皮・同製品・毛皮	-	-	-	-	-	-	-	-
21 窯業・土石製品	5	2	3	122	85	37	40,851	94,217
22 鉄鋼	3	-	3	43	34	9	18,467	24,900
23 非鉄金属	4	3	1	912	833	79	430,419	4,564,792
24 金属製品	27	4	23	656	487	169	266,869	704,697
25 はん用機械器具	12	3	9	372	248	124	174,163	524,120
26 生産用機械器具	18	2	16	278	227	51	136,634	274,789
27 業務用機械器具	15	2	13	238	149	89	97,665	152,309
28 電子部品・デバイス・電子回路	6	2	4	378	181	197	136,686	1,055,929
29 電気機械器具	13	3	10	250	123	127	86,874	237,968
30 情報通信機械	2	1	1	102	67	35	X	X
31 輸送用機械器具	21	7	14	3,100	2,597	503	2,006,649	15,238,018
32 その他の製品	9	-	9	116	43	73	33,043	40,255

資料 工業統計調査

経済センサス-活動調査

注 事業所数及び従業者数は、それぞれ翌年の6月1日現在。その他の項目は各年12月31日現在。

「※」は、30人以上の事業所の市集計結果による。

令和3年経済センサス-活動調査「事業所に関する集計及び企業等に関する集計」の結果が出ていないため、2020年工業統計調査結果を掲載

製造品 出荷額等 (万円)	※事業所 敷地面積(m <sup>2</sup> )	※工業用 水量(m <sup>3</sup> )	※有形固定 資産投資 総額 (万円)	生産額 (万円)	付加価値額 (29人以下は粗付 加価値額) (万円)
35,427,776	968,886	11,050	542,677	-	12,797,211
34,503,122	946,649	7,724	690,826	34,174,239	12,381,243
48,834,538	959,429	8,247	872,084	48,593,776	18,935,888
47,515,414	964,260	7,534	709,195	47,153,948	17,849,827
<b>42,524,231</b>	<b>959,519</b>	<b>6,356</b>	<b>638,929</b>	<b>43,304,391</b>	<b>15,919,391</b>
2,106,178	47,430	1,054	22,674	2,128,430	783,245
X	-	-	-	X	X
9,777	-	-	-	19,700	14,359
-	-	-	-	-	-
55,788	-	-	-	63,509	26,260
131,114	X	X	X	132,058	57,287
177,525	5,750	345	2,022	274,884	190,894
239,035	X	X	X	253,707	119,748
-	-	-	-	-	-
1,328,762	40,171	132	39,225	1,382,600	503,613
1,711,785	68,438	486	131,480	1,769,115	944,562
-	-	-	-	-	-
116,284	X	X	X	134,202	78,403
42,232	-	-	-	53,815	26,650
5,731,043	143,010	1,864	308,332	5,612,766	912,046
1,099,164	73,570	119	20,869	1,404,232	630,421
847,469	20,383	15	17,239	853,870	301,241
477,684	X	X	X	502,890	203,487
341,490	X	X	X	351,850	181,037
1,370,731	X	X	X	1,499,439	391,127
386,986	7,492	5	1,578	399,543	142,526
X	X	X	X	X	X
25,512,315	496,584	1,645	46,750	25,617,056	10,066,067
89,842	-	-	-	95,526	54,896

## 7 商業

## 1 事業所数・従業者数・年間商品販売額の推移

年	事業所数	従業者数(人)	年間商品販売額 (百万円)	対 前 回 比 (%)		
				事業所数	従業者数	年間商品販売額
平成19年	1,402	13,422	554,922	95.1	91.2	94.3
24	999	11,022	429,876	71.3	82.1	77.5
26	1,079	12,703	468,313	108.0	115.3	108.9
28	1,159	13,320	504,363	107.4	104.9	107.7
<b>令和3年</b>	<b>1,076</b>	<b>13,115</b>	<b>667,705</b>	<b>92.8</b>	<b>98.5</b>	<b>132.4</b>

資料 商業統計調査

経済センサスー活動調査

注 年間商品販売額は平成19年は各年3月31日現在。平成24年、平成26年、平成28年及び令和3年は、それぞれ前年の12月31日現在。

その他の項目は平成19年、平成28年及び令和3年は各年6月1日現在。平成24年は2月1日現在。平成26年は7月1日現在。

集計結果に飲食店は含まれない。以下、同様。

## 2 業態別事業所数・従業者数・年間商品販売額

年	事業所数			従業者数(人)			年間商品販売額(百万円)		
	総数	卸売業	小売業	総数	卸売業	小売業	総額	卸売業	小売業
平成19年	1,402	297	1,105	13,422	3,005	10,417	554,922	277,750	277,171
24	999	229	770	11,022	2,053	8,969	429,876	215,648	214,228
26	1,079	223	856	12,703	2,664	10,039	468,313	205,577	262,736
28	1,159	258	901	13,320	2,825	10,495	504,363	260,487	243,876
<b>令和3年</b>	<b>1,076</b>	<b>261</b>	<b>815</b>	<b>13,115</b>	<b>2,974</b>	<b>10,141</b>	<b>667,705</b>	<b>325,386</b>	<b>342,319</b>

資料 商業統計調査

経済センサスー活動調査

注 年間商品販売額は平成19年は各年3月31日現在。平成24年、平成26年、平成28年及び令和3年は、それぞれ前年の12月31日現在。

その他の項目は平成19年、平成28年及び令和3年は各年6月1日現在。平成24年は2月1日現在。平成26年は7月1日現在。

年間商品販売額は、十万円単位で四捨五入を行い百万円単位での金額表示をしているため、総額と一致しない場合がある。

## 3 産業小分類別事業所数・従業者数・年間商品販売額・売場面積

産業分類	事業所数	従業者数 (人)	年間商品販売額 (百万円)	売場面積 (㎡)
<b>総数</b>	<b>1,076</b>	<b>13,115</b>	<b>667,705</b>	<b>245,867</b>
<b>50～55 卸売業計</b>	<b>261</b>	<b>2,974</b>	<b>325,386</b>	<b>-</b>
<b>50 各種商品卸売業</b>	<b>2</b>	<b>39</b>	<b>X</b>	<b>-</b>
<b>51 繊維・衣服等卸売業</b>	<b>1</b>	<b>1</b>	<b>X</b>	<b>-</b>
511 繊維品卸売業（衣服、身の回り品を除く）	-	-	-	-
512 衣服卸売業	-	-	-	-
513 身の回り品卸売業	1	1	X	-
<b>52 飲食料品卸売業</b>	<b>49</b>	<b>439</b>	<b>50,926</b>	<b>-</b>
521 農畜産物・水産物卸売業	22	207	20,704	-
522 食料・飲料卸売業	27	232	30,221	-
<b>53 建築材料、鉱物・金属材料等卸売業</b>	<b>55</b>	<b>674</b>	<b>34,848</b>	<b>-</b>
531 建築材料卸売業	24	150	10,998	-
532 化学製品卸売業	13	123	6,582	-
533 石油・鉱物卸売業	10	313	15,312	-
534 鉄鋼製品卸売業	2	7	X	-
535 非鉄金属卸売業	2	22	X	-
536 再生資源卸売業	4	59	690	-
<b>54 機械器具卸売業</b>	<b>90</b>	<b>1,224</b>	<b>144,390</b>	<b>-</b>
541 産業機械器具卸売業	39	399	38,243	-
542 自動車卸売業	20	439	78,510	-
543 電気機械器具卸売業	19	163	16,161	-
549 その他の機械器具卸売業	12	223	11,476	-
<b>55 その他の卸売業</b>	<b>64</b>	<b>597</b>	<b>86,169</b>	<b>-</b>
551 家具・建具・じゅう器等卸売業	14	287	10,317	-
552 医薬品・化粧品等卸売業	10	173	46,015	-
553 紙・紙製品卸売業	3	4	155	-
559 他に分類されない卸売業	37	133	29,681	-

資料 経済センサスー活動調査

注 令和3年6月1日現在

年間商品販売額は、十万円単位で四捨五入を行い百万円単位での金額表示をしているため、総数と一致しない場合がある。

## 7 商業

### 3 産業小分類別事業所数・従業者数・年間商品販売額・売場面積(続き)

産 業 分 類	事業所数	従業者数 (人)	年間商品販売額 (百万円)	売場面積 (㎡)
<b>56～61 小売業計</b>	<b>815</b>	<b>10,141</b>	<b>342,319</b>	<b>245,867</b>
<b>56 各種商品小売業</b>	<b>5</b>	<b>676</b>	<b>13,396</b>	<b>23,606</b>
561 百貨店, 総合スーパー	3	622	X	X
569 その他の各種商品小売業(従業者が 常時50人未満のもの)	2	54	X	X
<b>57 織物・衣服・身の回り品小売業</b>	<b>84</b>	<b>441</b>	<b>5,127</b>	<b>21,993</b>
571 呉服・服地・寝具小売業	10	45	156	524
572 男子服小売業	13	66	626	4,596
573 婦人・子供服小売業	30	127	2,247	7,254
574 靴・履物小売業	5	21	297	1,369
579 その他の織物・衣服・身の回り品小売業	26	182	1,800	8,250
<b>58 飲食料品小売業</b>	<b>233</b>	<b>4,328</b>	<b>59,890</b>	<b>87,559</b>
581 各種食料品小売業	27	1,798	38,507	44,234
582 野菜・果実小売業	6	11	38	40
583 食肉小売業	4	25	168	232
584 鮮魚小売業	2	14	X	X
585 酒小売業	20	61	1,568	1,679
586 菓子・パン小売業	57	402	1,782	3,150
589 その他の飲食料品小売業	117	2,017	X	X
<b>59 機械器具小売業</b>	<b>142</b>	<b>1,273</b>	<b>49,457</b>	<b>31,480</b>
591 自動車小売業	86	854	35,323	6,097
592 自転車小売業	12	39	448	1,840
593 機械器具小売業(自動車, 自転車を除く)	44	380	13,686	23,543
<b>60 その他の小売業</b>	<b>323</b>	<b>2,779</b>	<b>55,558</b>	<b>81,229</b>
601 家具・建具・畳小売業	19	80	1,454	8,936
602 じゅう器小売業	9	48	411	1,242
603 医薬品・化粧品小売業	114	1,076	24,515	29,712
604 農耕用品小売業	1	2	-	-
605 燃料小売業	37	302	12,115	459
606 書籍・文房具小売業	22	345	2,525	4,995
607 スポーツ用品・がん具・娯楽用品・ 楽器小売業	22	146	1,746	8,281
608 写真機・時計・眼鏡小売業	25	114	1,072	2,082
609 他に分類されない小売業	74	666	11,720	25,522
<b>61 無店舗小売業</b>	<b>28</b>	<b>644</b>	<b>158,891</b>	<b>-</b>
611 通信販売・訪問販売小売業	25	640	158,883	-
612 自動販売機による小売業	-	-	-	-
619 その他の無店舗小売業	3	4	8	-

# 8 建設

## 1 都市計画土地利用面積

土地利用の種類	面積 (ha)	構成比 (%)
<b>都市計画区域</b>		
市街化区域	2,528	55.5
市街化調整区域	2,023	44.5
<b>用途地域</b>		
第一種低層住居専用地域	861.0	34.4
第二種低層住居専用地域	17.4	0.7
第一種中高層住居専用地域	264.2	10.5
第二種中高層住居専用地域	52.8	2.1
第一種住居地域	371.8	14.8
第二種住居地域	305.4	12.2
準住居地域	91.1	3.6
近隣商業地域	31.3	1.3
商業地域	42.3	1.7
準工業地域	219.0	8.8
工業地域	219.7	8.8
工業専用地域	26.4	1.1

資料 都市計画課

注 令和5年3月31日現在

市街化区域及び市街化調整区域区分決定(当初線引き)昭和45年8月25日。

用途地域最終変更 令和4年9月20日。

## 2 土地区画整理事業状況

区分	施行箇所	施行面積 (ha)	施行面積割合 (%)		整備後の面積			総事業費 (百万円)	
			対総面積	対市街化区域面積	宅地 (ha)	公共用地 (ha)	保留地 (ha)		
組合	施行中	1	71.33	1.57	2.82	48.89	18.22	4.23	12,600
	施行済	18	593.84	13.04	23.49	404.75	153.71	35.38	56,152
個人	施行済	3	11.47	0.25	0.45	8.87	1.98	0.62	996
市	施行済	1	85.68	1.88	3.39	60.68	22.18	2.82	9,171

資料 市街地整備課

注 令和5年3月31日現在

施行面積と整備後の面積は小数第2位未満で四捨五入しているため、必ずしも一致しない。

## 3 建築確認申請受付件数

年度	総数	専用住宅	併用住宅	共同住宅・寮	工場・作業所	事務所・店舗	その他
平成29年度	1,394 (1,352)	1,221 (1,192)	10 (10)	76 (76)	6 (6)	27 (27)	54 (41)
30	1,439 (1,399)	1,282 (1,257)	6 (6)	64 (63)	6 (6)	22 (21)	59 (46)
31	1,400 (1,371)	1,205 (1,188)	15 (14)	58 (58)	6 (6)	51 (50)	65 (55)
令和2年度	1,241 (1,223)	1,086 (1,076)	11 (11)	53 (52)	7 (6)	28 (27)	56 (51)
<b>3</b>	<b>1,383 (1,368)</b>	<b>1,246 (1,235)</b>	<b>6 (6)</b>	<b>38 (38)</b>	<b>3 (3)</b>	<b>27 (27)</b>	<b>63 (59)</b>

資料 建築安全課

注 ( )内は指定確認検査機関で確認した件数の再掲。



## 8 建設

### 4 建築確認申請受付延べ面積

単位：㎡

年 度	区分	総 数	専用住宅	併用住宅	共同住宅・寮	工場・作業所	事務所・店舗	その他
平成31年度	市	3,410 (296)	1,430 (39)	204 -	- -	- -	199 -	1,577 (257)
	指	361,567 (126,891)	127,508 (8,166)	1,791 (17)	35,763 (3,478)	1,781 -	59,088 (333)	135,636 (114,897)
令和2年度	市	3,330 (375)	991 -	- -	92 -	16 -	1,246 -	985 (375)
	指	410,195 (129,699)	114,802 (5,230)	1,728 (473)	21,140 (9,839)	6,630 (2,690)	61,275 (50,369)	204,620 (61,098)
3	市	<b>1,357</b> <b>(151)</b>	<b>1,311</b> <b>(151)</b>	- -	- -	- -	- -	<b>46</b> -
	指	<b>436,141</b> <b>(233,666)</b>	<b>132,028</b> <b>(7,800)</b>	<b>613</b> -	<b>21,443</b> <b>(2,534)</b>	<b>825</b> -	<b>17,138</b> <b>(10,608)</b>	<b>264,094</b> <b>(212,724)</b>

資料 建築安全課

注 「市」は市、「指」は指定確認検査機関による確認。

( ) 内は計画変更確認の延べ面積の再掲。

### 5 公園緑地状況

年 度	総 数		街区公園		近隣公園		地区公園		総合公園		運動公園		都市緑地		市民1人 当り
	数	面積 (ha)	数	面積 (ha)	数	面積 (ha)	数	面積 (ha)	数	面積 (ha)	数	面積 (ha)	数	面積 (ha)	公園 面積 (㎡)
平成30年度	133	89.59	124	15.11	4	5.85	1	3.64	2	26.99	1	37.1	1	0.9	3.92
31	132	89.57	123	15.09	4	5.85	1	3.64	2	26.99	1	37.1	1	0.9	3.92
令和2年度	133	93.86	123	15.09	4	5.85	2	7.93	2	26.99	1	37.1	1	0.9	4.1
3	146	97.95	135	17.16	5	7.87	2	7.93	2	26.99	1	37.1	1	0.9	4.26
<b>4</b>	<b>146</b>	<b>97.95</b>	<b>135</b>	<b>17.16</b>	<b>5</b>	<b>7.87</b>	<b>2</b>	<b>7.93</b>	<b>2</b>	<b>26.99</b>	<b>1</b>	<b>37.1</b>	<b>1</b>	<b>0.9</b>	<b>4.25</b>

資料 みどり公園課

注 各年4月1日現在

## 6 上水道の配水量

年 度	行政区域内 人 口 (人)	給水人口(人)	普及率(%)	配 水 量 (m <sup>3</sup> )		
				総 数	1日平均	1日最大
平成29年度	228,387	228,007	99.8	23,620,540	64,714	70,570
30	228,539	228,165	99.8	23,510,920	64,413	72,200
31	229,037	228,668	99.8	23,025,060	62,910	69,140
令和2年度	229,729	229,372	99.8	23,515,040	64,425	72,110
<b>3</b>	<b>230,385</b>	<b>229,809</b>	<b>99.8</b>	<b>23,385,080</b>	<b>64,069</b>	<b>70,110</b>

資料 上下水道部業務課

注 行政区域内及び給水人口は各年度3月31日現在。

普及率＝給水人口／行政区域内人口×100。

## 7 上水道の給水量

年 度	給 水 量 (m <sup>3</sup> )					
	総 数	一 般 用	集団住宅用	公衆浴場用	臨 時 用	共 用 栓
平成29年度	21,479,821	20,715,005	736,930	6,554	3,225	18,107
30	21,460,876	20,712,701	713,473	6,559	9,211	18,932
31	21,277,866	20,526,501	714,217	6,850	11,812	18,486
令和2年度	21,995,580	21,233,631	729,849	3,686	13,126	15,288
<b>3</b>	<b>22,018,249</b>	<b>21,276,498</b>	<b>716,916</b>	<b>3,956</b>	<b>5,032</b>	<b>15,847</b>

資料 上下水道部業務課

## 8 下水道普及状況

年 度	行政区域 面積(ha)	行政区域 内人口 (人)	事 業 計 画 区 域		布設完了区域 (累計)			普及率 (%)
			面積(ha)	人口(人)	面積(ha)	人口(人)	埋管延長(km)	
平成29年度	4,551	228,387	2,375	191,596	2,298	186,804	739	81.8
30	4,551	228,539	2,479	200,118	2,330	188,479	751	82.5
31	4,551	229,037	2,479	200,555	2,370	190,461	764	83.2
令和2年度	4,551	229,729	2,567	208,286	2,391	192,048	773	83.6
<b>3</b>	<b>4,551</b>	<b>230,385</b>	<b>2,567</b>	<b>208,880</b>	<b>2,415</b>	<b>193,479</b>	<b>781</b>	<b>84.0</b>

資料 下水道施設課

注 普及率は行政区域内人口に対する処理人口の割合。

## 8 建設

### 9 市内道路状況

区分	路線数	実延長(m)	舗装延長(m)	舗装率(%)
国道	2	10,091	10,091	100.0
県道	13	40,775	40,775	100.0
市道	5,311	797,687	708,143	88.8

資料 建設管理課

注 令和3年4月1日現在

国道・県道は本舗装。

### 10 市道舗装状況

年	市道実延長 (m)	舗装延長 (m)	舗装率 (%)	未舗装 (m)
平成29年	767,550	668,756	87.1	98,794
30	785,760	692,094	88.1	93,666
31	785,413	692,653	88.2	92,760
令和2年	778,252	688,368	88.5	89,884
<b>3</b>	<b>797,687</b>	<b>708,143</b>	<b>88.8</b>	<b>89,544</b>

資料 建設管理課

注 各年4月1日現在

### 11 市道幅員別状況

延 長 (m)					構 成 比 (%)				
実延長	2.5m	2.5m～	4.5m～	6.5m	実延長	2.5m	2.5m～	4.5m～	6.5m
	未満	4.5m	6.5m	以上		未満	4.5m	6.5m	以上
797,687	98,515	248,501	295,228	155,443	100.0	12.4	31.2	37.0	19.5

資料 建設管理課

注 令和3年4月1日現在

延長は単位未満四捨五入のため、実延長と内訳の合計とは必ずしも一致しない。

構成比は小数第一位未満を四捨五入しているため、実延長と内訳の合計とは必ずしも一致しない。

## 9 住宅

## 1 住宅の建て方、構造、省エネルギー設備等別住宅数

単位：戸

住宅の建て方 構造	総数	省 エ ネ ル ギ ー 設 備 等							
		太陽熱を利用した 温水機器等		太陽光を利用した 発電機器		二重以上のサッシ又は複層ガラスの窓			
		あり	なし	あり	なし	すべての窓 にあり	一部の窓 にあり	なし	
住宅総数	91,280	2,560	85,180	3,890	83,840	13,680	13,150	60,910	
木造	58,380	2,400	54,230	3,520	53,110	11,790	11,150	33,690	
非木造	32,900	160	30,950	370	30,740	1,890	1,990	27,230	
一戸建	53,440	2,400	50,330	3,640	49,090	11,760	10,900	30,070	
木造	52,090	2,360	49,020	3,420	47,960	11,340	10,590	29,450	
非木造	1,350	30	1,310	220	1,130	420	310	620	
長屋	1,240	20	1,140	20	1,140	80	90	990	
木造	710	20	630	20	630	40	-	610	
非木造	530	-	510	-	510	40	90	380	
共同住宅	36,550	150	33,650	240	33,560	1,840	2,150	29,810	
木造	5,570	20	4,560	90	4,500	410	560	3,610	
非木造	30,990	120	29,090	150	29,060	1,430	1,590	26,200	
その他の	50	-	50	-	50	-	-	50	
木造	20	-	20	-	20	-	-	20	
非木造	30	-	30	-	30	-	-	30	

資料 住宅・土地統計調査

注 平成30年10月1日現在

統計表の数値は1位を四捨五入していること及び総数に「不詳」の数を含むことから、総数と内訳の合計は必ずしも一致しない。以下、同様。

本調査は標本調査であるため、統計表の数値は標本誤差を含んでいる。以下、同様。

総数には省エネルギー設備等「不詳」を含む。

## 2 住宅の建て方、構造、平成26年以降における住宅の耐震改修工事の状況別持ち家数

単位：戸

住宅の建て方 構造	総数	平成26年以降における住宅の耐震改修工事の状況						
		工事をした						工事を していない
		総数	壁の新設 ・補強	筋かい の設置	基礎の補強	金具に よる補強	その他	
持ち家総数	58,840	1,180	550	420	410	420	300	57,660
木造(防火木造除く)	8,880	200	110	100	50	130	50	8,680
防火木造	42,090	980	440	320	360	290	260	41,110
非木造	7,880	-	-	-	-	-	-	7,880
その他の	-	-	-	-	-	-	-	-
一戸建	51,500	1,160	530	400	390	400	300	50,340
木造(防火木造除く)	8,600	180	90	90	30	110	50	8,420
防火木造	41,600	980	440	320	360	290	260	40,620
非木造	1,300	-	-	-	-	-	-	1,300
その他の	-	-	-	-	-	-	-	-
長屋	710	-	-	-	-	-	-	710
木造(防火木造除く)	130	-	-	-	-	-	-	130
防火木造	130	-	-	-	-	-	-	130
非木造	460	-	-	-	-	-	-	460
その他の	-	-	-	-	-	-	-	-
共同住宅	6,610	20	20	20	20	20	-	6,590
木造(防火木造除く)	130	20	20	20	20	20	-	110
防火木造	360	-	-	-	-	-	-	360
非木造	6,120	-	-	-	-	-	-	6,120
その他の	-	-	-	-	-	-	-	-
その他の	20	-	-	-	-	-	-	20
木造(防火木造除く)	20	-	-	-	-	-	-	20
防火木造	-	-	-	-	-	-	-	-
非木造	-	-	-	-	-	-	-	-
その他の	-	-	-	-	-	-	-	-

資料 住宅・土地統計調査

注 平成30年10月1日現在

耐震改修工事の状況は複数回答であるため、総数と内訳の合計とは必ずしも一致しない。

## 9 住宅

### 3 住宅の種類、住宅の所有の関係、建て方、高齢者等のための設備状況別住宅数

住宅の種類 住宅の所有の関係 建て方	総数	高齢者等のた							
		総数	手すり						
			総数	玄関	トイレ	浴室	脱衣所		
<b>住宅総数</b>	<b>91,280</b>	<b>52,310</b>	<b>46,200</b>	<b>12,430</b>	<b>23,630</b>	<b>25,100</b>	<b>2,320</b>		
専用住宅	90,180	51,710	45,650	12,340	23,420	24,920	2,270		
一戸建	52,420	34,690	32,270	9,710	15,710	16,810	1,700		
長屋建	1,190	440	360	60	100	130	-		
共同住宅	36,550	16,580	13,030	2,570	7,610	7,980	560		
その他	20	-	-	-	-	-	-		
持ち家	57,830	39,120	35,410	10,350	17,480	19,140	1,820		
一戸建	50,560	34,300	31,900	9,650	15,590	16,690	1,680		
長屋建	660	350	320	60	100	130	-		
共同住宅	6,610	4,470	3,200	630	1,790	2,320	140		
その他	-	-	-	-	-	-	-		
借家	28,810	12,590	10,240	1,990	5,940	5,780	450		
一戸建	1,150	390	370	60	120	130	20		
長屋建	450	80	40	-	-	-	-		
共同住宅	27,190	12,120	9,830	1,940	5,820	5,650	430		
その他	20	-	-	-	-	-	-		
店舗その他の併用住宅	1,100	600	550	90	210	180	60		
(再掲)高齢者対応型共同住宅	2,500	1,860	1,470	340	840	1,340	20		

資料 住宅・土地統計調査

注 平成30年10月1日現在

住宅総数及び専用住宅には住宅の所有の関係「不詳」を含む。

総数には高齢者等のための設備状況「不詳」を含む。

高齢者等のための設備状況は複数回答であるため、総数と内訳の合計とは必ずしも一致しない。

9 住宅

単位：戸

め の 設 備 が あ る								高齢者等の ための設備 がない
が あ る				またぎやすい 高さの浴槽	廊下などが車 いすで通行 可能な幅	段差のない 屋内	道路から玄関 まで車いすで 通行可能	
廊 下	階 段	居住室	その他					
<b>3,490</b>	<b>34,040</b>	<b>1,180</b>	<b>630</b>	<b>19,000</b>	<b>10,480</b>	<b>20,620</b>	<b>5,790</b>	<b>35,430</b>
3,370	33,520	1,160	630	18,810	10,430	20,510	5,700	34,920
3,070	27,590	740	460	14,040	7,610	14,400	2,650	17,010
30	340	-	-	180	20	120	-	670
280	5,600	420	170	4,600	2,810	6,000	3,050	17,220
-	-	-	-	-	-	-	-	20
3,220	28,580	770	500	15,990	9,260	16,880	4,660	18,710
3,070	27,360	720	460	13,870	7,520	14,310	2,630	16,260
30	300	-	-	140	20	120	-	300
120	920	50	40	1,980	1,720	2,450	2,030	2,150
-	-	-	-	-	-	-	-	-
150	4,940	390	120	2,820	1,180	3,630	1,030	16,220
-	230	20	-	170	90	90	20	760
-	40	-	-	40	-	-	-	370
150	4,670	370	120	2,610	1,090	3,550	1,010	15,070
-	-	-	-	-	-	-	-	20
120	510	20	-	180	40	110	100	510
10	170	30	50	970	900	1,260	1,170	640

## 9 住宅

### 4 居住世帯の有無別住宅数及び住宅以外で人が居住する建物数

単位：戸

年	住 宅 総 数												住宅以外で人が居住する建物数(棟)	
	総数	居住世帯あり				居住世帯なし								建築中
		総数	同居世帯なし	同居世帯あり	総数	一時現在のみの	空 き 家							
							総数	二次的住宅	賃貸用の住宅	売却用の住宅	その他の住宅			
15	85,780	78,120	77,350	770	7,650	360	6,930	80	3,830	590	2,430	360	90	
20	93,300	85,060	84,660	390	8,240	290	7,850	140	5,320	420	1,960	110	30	
25	96,600	87,550	86,570	980	9,050	140	8,710	120	5,180	530	2,880	200	90	
<b>30</b>	<b>101,140</b>	<b>91,280</b>	<b>90,110</b>	<b>1,170</b>	<b>9,860</b>	<b>120</b>	<b>9,370</b>	<b>350</b>	<b>5,570</b>	<b>490</b>	<b>2,960</b>	<b>360</b>	<b>130</b>	

資料 住宅・土地統計調査

注 各年10月1日現在

### 5 住宅の種類別居住世帯のない住宅数

単位：戸

住 宅 の 種 類	居 住 世 帯 の な い 住 宅			
	総 数	一時現在のみの住宅	空 き 家	建 築 中
総 数	9,860	120	9,370	360
専 用 住 宅	9,600	120	9,110	360
店 舗 其 他 の 併 用 住 宅	260	-	260	-

資料 住宅・土地統計調査

注 平成30年10月1日現在

### 6 住宅の建て方、構造、階数別住宅数

単位：戸

住宅の建て方 階数	住宅総数	木 造 (防火木造除く)	防火木造	鉄筋・鉄骨 コンクリート	鉄 骨 造	そ の 他
<b>総 数</b>	<b>91,280</b>	<b>10,260</b>	<b>48,120</b>	<b>23,750</b>	<b>9,150</b>	-
一 戸 建	53,440	9,270	42,820	270	1,080	-
1 階 建	1,690	1,010	650	-	30	-
2 階 建 以 上	51,750	8,260	42,170	270	1,050	-
長 屋 建	1,240	230	480	-	530	-
1 階 建	160	100	60	-	-	-
2 階 建 以 上	1,080	130	420	-	530	-
共 同 住 宅	36,550	740	4,830	23,470	7,520	-
1 階 建	-	-	-	-	-	-
2 階 建	13,260	630	4,680	1,780	6,170	-
3~5 階 建	18,010	110	150	16,410	1,350	-
6~10 階 建	2,850	-	-	2,850	-	-
11 階 建 以 上	2,430	-	-	2,430	-	-
そ の 他	50	20	-	10	20	-

資料 住宅・土地統計調査

注 平成30年10月1日現在

## 7 住宅の所有の関係、建て方、階数別専用住宅数

単位：戸

建て方 階数	専用住宅 総数	持ち家	借 家				
			総 数	公営の借家	UR・公社 の借家	民営借家	給与住宅
<b>総 数</b>	<b>90,180</b>	<b>57,830</b>	<b>28,810</b>	<b>720</b>	<b>9,190</b>	<b>18,020</b>	<b>870</b>
一 戸 建	52,420	50,560	1,150	-	-	1,130	20
1 階 建	1,670	1,330	250	-	-	250	-
2階建以上	50,750	49,230	900	-	-	890	20
長 屋 建	1,190	660	450	-	-	450	-
1 階 建	160	40	110	-	-	110	-
2階建以上	1,030	620	340	-	-	340	-
共 同 住 宅	36,550	6,610	27,190	720	9,190	16,420	850
1 階 建	-	-	-	-	-	-	-
2 階 建	13,260	800	10,320	-	-	9,960	360
3～5 階建	18,010	2,160	15,260	720	8,870	5,230	430
6階建以上	5,280	3,660	1,600	-	320	1,230	60
そ の 他	20	-	20	-	-	20	-

資料 住宅・土地統計調査

注 平成30年10月1日現在

専用住宅総数には住宅の所有の関係「不詳」を含む。

## 8 住宅の種類、構造、建築の時期別住宅数

単位：戸

建 築 の 時 期	総 数	住宅の種類		構 造				
		専用住宅	店舗 その他の 併用住宅	木 造 (防火木造 除く)	防火木造	鉄筋・鉄 骨コンク リート造	鉄骨造	その他
<b>住宅総数</b>	<b>91,280</b>	<b>90,180</b>	<b>1,100</b>	<b>10,260</b>	<b>48,120</b>	<b>23,750</b>	<b>9,150</b>	<b>-</b>
昭和45年以前	12,720	12,560	160	1,240	1,430	9,830	220	-
昭和46年～ 55年	8,870	8,650	230	1,910	4,770	1,790	400	-
昭和56年～平成 2年	12,490	12,190	300	2,100	6,540	2,930	930	-
平成 3年～ 7年	7,490	7,450	40	630	4,620	1,560	680	-
平成 8年～ 12年	9,210	9,120	90	820	6,390	1,530	470	-
平成13年～ 17年	10,390	10,340	50	660	5,900	2,350	1,480	-
平成18年～ 22年	8,110	8,050	60	630	5,420	1,080	990	-
平成23年～ 27年	8,390	8,390	-	680	5,550	860	1,290	-
平成28年～ 30年9月	4,700	4,700	-	210	3,220	600	680	-

資料 住宅・土地統計調査

注 平成30年10月1日現在

住宅総数には建築の時期「不詳」を含む。



## 9 住宅

### 9 高齢世帯の型、住宅の所有の関係、子の居住地別高齢者普通世帯数

単位：戸

高齢世帯の型 住宅の所有の関係	総数	子がいる						子は いない
		総数	一緒に住 んでいる (同じ建物 又は敷地 内も含む)	徒歩5分程 度の場所 に住んで いる	片道15分 未満の場 所に住ん でいる	片道1時間 未満の場 所に住ん でいる	片道1時間 以上の場 所に住ん でいる	
<b>65歳以上の単身普通世帯</b>	<b>9,240</b>	<b>5,950</b>	<b>390</b>	<b>490</b>	<b>1,330</b>	<b>2,080</b>	<b>1,650</b>	<b>1,500</b>
持ち家	5,710	4,090	330	320	840	1,470	1,130	760
借家	3,490	1,860	60	170	490	610	530	740
公営・UR・公社の借家	2,460	1,340	40	90	340	420	450	490
民営借家	1,030	520	20	80	150	200	80	250
給与住宅	-	-	-	-	-	-	-	-
同居世帯	-	-	-	-	-	-	-	-
住宅以外の建物に居住	-	-	-	-	-	-	-	-
<b>65歳以上の夫婦普通世帯</b>	<b>11,260</b>	<b>8,630</b>	<b>820</b>	<b>910</b>	<b>1,310</b>	<b>3,100</b>	<b>2,490</b>	<b>970</b>
持ち家	8,890	7,120	730	740	960	2,580	2,100	790
借家	2,320	1,450	20	170	350	520	380	180
公営・UR・公社の借家	1,890	1,110	20	170	150	470	290	160
民営借家	420	340	-	-	190	50	100	20
給与住宅	-	-	-	-	-	-	-	-
同居世帯	60	60	60	-	-	-	-	-
住宅以外の建物に居住	-	-	-	-	-	-	-	-
<b>いずれか一方のみが65歳以上の夫婦</b>	<b>2,010</b>	<b>1,440</b>	<b>110</b>	<b>60</b>	<b>260</b>	<b>610</b>	<b>400</b>	<b>330</b>
持ち家	1,560	1,190	110	50	190	520	330	280
借家	460	250	-	10	80	90	70	40
公営・UR・公社の借家	290	130	-	10	-	90	20	40
民営借家	160	120	-	-	80	-	50	-
給与住宅	-	-	-	-	-	-	-	-
同居世帯	-	-	-	-	-	-	-	-
住宅以外の建物に居住	-	-	-	-	-	-	-	-
<b>夫婦とも65歳以上</b>	<b>9,250</b>	<b>7,190</b>	<b>710</b>	<b>850</b>	<b>1,050</b>	<b>2,490</b>	<b>2,090</b>	<b>640</b>
持ち家	7,330	5,930	620	690	780	2,060	1,770	510
借家	1,860	1,200	20	160	270	430	310	130
公営・UR・公社の借家	1,600	980	20	160	150	380	270	110
民営借家	260	220	-	-	120	50	50	20
給与住宅	-	-	-	-	-	-	-	-
同居世帯	60	60	60	-	-	-	-	-
住宅以外の建物に居住	-	-	-	-	-	-	-	-
<再掲>								
<b>高齢夫婦世帯総数</b>	<b>10,810</b>	<b>8,390</b>	<b>800</b>	<b>860</b>	<b>1,240</b>	<b>3,070</b>	<b>2,400</b>	<b>820</b>
持ち家	8,510	6,910	720	710	900	2,550	2,050	670
借家	2,240	1,410	20	160	350	520	360	150
公営・UR・公社の借家	1,840	1,100	20	160	150	470	290	130
民営借家	400	310	-	-	190	50	70	20
給与住宅	-	-	-	-	-	-	-	-
同居世帯	60	60	60	-	-	-	-	-
住宅以外の建物に居住	-	-	-	-	-	-	-	-

資料 住宅・土地統計調査

注 平成30年10月1日現在

総数には住宅の所有の関係及び子の居住地「不詳」を含む。

「普通世帯」とは、住居と生計を共にしている家族などの世帯をいう。

「同居世帯」とは、1住宅に2世帯以上住んでいる場合で、そのうちの主な世帯(家の持ち主や借り主の世帯など)ではない世帯をいう。

「高齢夫婦世帯」とは、夫65歳以上かつ妻60歳以上の夫婦のみの世帯をいう。

## 10 運輸・通信

## 1 上尾駅の1日平均乗車人員

単位：人

年 度	総 数		定 期	定 期 外
	対前年比(%)			
平成29年度	42,010	100.6	30,150	11,860
30	42,210	100.5	30,276	11,934
31	41,655	98.7	30,233	11,421
令和2年度	32,025	76.9	24,605	7,420
<b>3</b>	<b>33,893</b>	<b>105.8</b>	<b>25,003</b>	<b>8,890</b>

資料 東日本旅客鉄道(株)

注 平均乗降人員＝平均乗車人員×2。以下同様。

## 2 北上尾駅の1日平均乗車人員

単位：人

年 度	総 数		定 期	定 期 外
	対前年比(%)			
平成29年度	15,731	101.5	12,139	3,592
30	15,784	100.3	12,179	3,604
31	15,721	99.6	12,248	3,472
令和2年度	12,179	77.5	9,825	2,353
<b>3</b>	<b>12,846</b>	<b>105.5</b>	<b>10,062</b>	<b>2,784</b>

資料 東日本旅客鉄道(株)

## 3 ニューシャトルの1日平均乗車人員

単位：人

年 度	原 市 駅				沼 南 駅			
	総 数	対前年比(%)	定 期	定 期 外	総 数	対前年比(%)	定 期	定 期 外
30	1,471	105.0	837	634	1,941	99.5	1,320	621
31	1,558	105.9	909	649	1,900	97.9	1,304	596
令和2年度	1,230	78.9	763	467	1,493	78.6	1,076	417
<b>3</b>	<b>1,341</b>	<b>109.0</b>	<b>808</b>	<b>533</b>	<b>1,580</b>	<b>105.8</b>	<b>1,106</b>	<b>474</b>

資料 埼玉新都市交通(株)

## 10 運輸・通信

### 4 バス路線別1日平均乗客数

単位：人

路線名	令和3年度
上尾駅東口～宮原駅入口～大宮駅東口	5,412
上尾駅東口～がんセンター	696
上尾駅東口～平塚～上尾駅東口	1,071
上尾駅東口～がんセンター～蓮田駅西口	84
上尾駅東口～日本薬科大学～蓮田駅西口	601
上尾駅東口～県立武道館	101
上尾駅東口～六道～県民活動総合センター	703
上尾駅東口～六道～伊奈学園	
上尾駅東口～六道～羽貫駅	
上尾駅東口～小室志久～伊奈役場	1,056
上尾駅東口～がんセンター～伊奈役場	
上尾駅東口～沼南駅前～東大宮駅	184
上尾駅東口～県営砂団地～東大宮駅	179
上尾駅西口～平方～埼玉医大	64
上尾駅西口～UDトラック前～丸山公園	27
上尾駅西口～UDトラック前～平方	108
上尾駅西口～UDトラック前～リハビリセンター	76
川越駅～埼玉医大～上尾駅西口	942
川越駅～埼玉医大～橋神社前	38

路線名	令和3年度
上尾駅西口～西柏座～西上尾第一団地	779
上尾駅西口～西柏座～西上尾車庫	1,302
上尾駅西口～ホマック上尾前～西上尾第一団地	1,092
上尾駅西口～愛宕神社～西上尾第二団地	2,718
上尾駅西口～西上尾第二団地～リハビリセンター	364
上尾駅西口～団地2-4～西上尾第一団地	廃止系統
上尾駅西口～畔吉～西上尾車庫	317
大宮駅西口～平方上野～平方	857
大宮駅西口～清河寺～リハビリセンター	483
大宮駅西口～リハビリセンター入口～橋神社前	20
大宮駅西口～大石南中学校入口～西上尾車庫	82
大宮駅西口～平方上野～丸山公園	263
大宮駅西口～リハビリセンター入口～丸山公園	32
指扇駅～峰岸団地～橋神社前	20
指扇駅～峰岸団地～リハビリセンター	44
指扇駅～平方～上尾駅西口	67
指扇駅～平方～フェニックスゴルフ場	43
指扇駅～フェニックスゴルフ場～上尾駅西口	17
上尾駅西口～秀明高校	102
東大宮駅～尾山台団地センター～診療所	廃止系統
東大宮駅～尾山台団地センター～原市団地北口	40
東大宮駅～原市団地北口～東大宮駅	1,183
東大宮駅～尾山台団地～東大宮駅	44
東大宮駅～原市団地中学校入口	13

資料 東武バスウエスト(株)  
朝日自動車(株)  
丸建つばさ交通(株)

### 5 市内循環バス“ぐるっとくん”の乗客数

単位：人

路線名	令和3年度		令和4年度	
	乗客数	1日平均乗客数	乗客数	1日平均乗客数
大石桶川線	29,352	80	30,533	83
大石領家北上尾線	44,933	123	46,666	127
平方丸山公園線	20,606	56	22,087	60
平方小敷谷循環	41,533	113	46,433	127
大谷循環	113,701	311	126,172	345
上平箕の木循環	24,144	66	27,003	73
上平菅谷北上尾線	32,203	88	38,890	106
原市平塚循環	45,900	125	51,003	139
原市瓦葺線	29,796	81	31,408	86
総数	382,168	1,047	420,195	1,151

資料 交通防犯課

## 6 主要道路交通量（平日）

単位：台

路 線 名	交通量観測地点	12・24時間観測の別	昼間12時間自動車類 交通量上下合計			24時間自動車類 交通量上下合計		
			小型車	大型車	合 計	小型車	大型車	合 計
一般国道17号	上尾市東町2丁目3-16	24	26,910	5,901	32,811	42,621	12,413	55,034
	上尾市堤崎101番地1先		10,904	1,661	12,565	14,776	2,113	16,889
さいたま菖蒲線	上尾市原市1005-12	12	9,076	1,203	10,279	11,865	1,703	13,568
	上尾市平塚2151-1		10,332	1,544	11,876	13,716	2,198	15,914
川越上尾線	上尾市平方525	12	12,718	3,223	15,941	17,447	4,233	21,680
さいたま鴻巣線	上尾市泉台3丁目2-9	12	8,572	771	9,343	10,966	1,180	12,146
鴻巣桶川さいたま線	上尾市上65-5	12	8,993	407	9,400	11,544	864	12,408
	上尾市栄町5番地28先		8,416	977	9,393	10,956	1,443	12,399

資料 全国道路・街路交通情勢調査

注 調査日は、平成27年9月～11月の平日中で任意に選定。

調査時間は午前7時から午後7時までの12時間又は午前7時までの24時間。

## 7 自動車登録台数

単位：台

年	総 数	貨 物 自 動 車			バ ス	乗 用 車		特殊用途車
		普 通	小 型			普 通	小 型	
			4 輪	3 輪				
平成30年	79,119	3,007	4,884	-	248	33,090	36,547	1,343
31	78,850	2,997	4,855	-	249	33,705	35,696	1,348
令和2年	78,482	3,033	4,878	-	237	34,064	34,897	1,373
3	78,208	3,017	4,839	-	224	34,597	34,069	1,462
<b>4</b>	<b>78,257</b>	<b>3,046</b>	<b>4,838</b>	-	<b>222</b>	<b>35,191</b>	<b>33,488</b>	<b>1,472</b>

資料 埼玉県自動車税事務所

注 各年4月1日現在

## 10 運輸・通信

### 8 軽自動車登録台数

単位：台

年度	区分	総数	原動機付自転車				軽自動車				小型特殊		二輪 小型 自動車 250cc超
			第一種	第二種		ミニカー 三輪以上 で20超～ 50cc以下 ・ 0.25超～ 0.6kw 以下	二輪 125超～ 250cc以下 ・ 1.0kw超	三輪	四輪以上		農耕 作業 用	その他	
				50cc 以下 ・ 0.6kw 以下	50超～ 90cc 以下 ・ 0.6超～ 0.8kw 以下				90超～ 125cc 以下 ・ 0.8超～ 1.0kw 以下	乗用			
30	総数	50,368	7,118	472	2,120	85	2,380	-	28,554	6,157	356	486	2,640
	課税台数	49,917	6,893	454	2,062	82	2,370	-	28,494	6,091	352	486	2,633
	非課税台数	85	9	13	32	-	2	-	13	12	1	-	3
31	総数	51,273	6,833	477	2,223	86	2,367	-	29,543	6,210	366	487	2,681
	課税台数	51,198	6,825	470	2,193	86	2,366	-	29,530	6,198	365	487	2,678
	非課税台数	75	8	7	30	-	1	-	13	12	1	-	3
2	総数	53,282	6,553	468	2,297	79	2,403	-	30,120	6,261	375	493	4,233
	課税台数	53,209	6,545	461	2,265	79	2,401	-	30,106	6,255	374	493	4,230
	非課税台数	73	8	7	32	-	2	-	14	6	1	-	3
3	総数	53,820	6,251	471	2,426	95	2,481	-	30,495	6,261	378	485	4,477
	課税台数	53,753	6,248	466	2,393	95	2,479	-	30,481	6,255	377	485	4,474
	非課税台数	67	3	5	33	-	2	-	14	6	1	-	3
4	総数	<b>55,305</b>	<b>6,115</b>	<b>476</b>	<b>2,569</b>	<b>90</b>	<b>2,492</b>	<b>1</b>	<b>31,121</b>	<b>6,335</b>	<b>394</b>	<b>501</b>	<b>5,211</b>
	課税台数	<b>55,236</b>	<b>6,110</b>	<b>471</b>	<b>2,536</b>	<b>90</b>	<b>2,490</b>	<b>1</b>	<b>31,106</b>	<b>6,330</b>	<b>393</b>	<b>501</b>	<b>5,208</b>
	非課税台数	<b>69</b>	<b>5</b>	<b>5</b>	<b>33</b>	<b>-</b>	<b>2</b>	<b>-</b>	<b>15</b>	<b>5</b>	<b>1</b>	<b>-</b>	<b>3</b>

資料 市民税課

注 各年度4月1日現在

総数には課税保留台数を含む。

### 9 テレビ受信契約状況

年	平成28年	平成29年	平成30年	平成31年	令和2年	令和3年
契約総数	72,798	74,178	76,060	77,685	78,438	<b>78,211</b>
衛星(再掲)	37,628	38,936	40,827	42,105	42,818	<b>42,503</b>

資料 NHKさいたま放送局さいたま西営業センター

注 各年3月31日現在

# 1 1 金融・労働

## 1 中小企業振興資金融資状況

単位：千円

年 度	総 数		中小企業近代化		小 口		特 別 小 口		そ の 他	
	件 数	金 額	件 数	金 額	件 数	金 額	件 数	金 額	件 数	金 額
平成30年度	4	22,400	-	-	3	18,900	1	3,500	-	-
31	3	14,150	-	-	1	7,000	2	7,150	-	-
令和2年度	-	-	-	-	-	-	-	-	-	-
3	-	-	-	-	-	-	-	-	-	-
<b>4</b>	<b>2</b>	<b>1,100</b>	-	-	<b>2</b>	<b>1,100</b>	-	-	-	-

資料 商工課

## 2 上尾市ふるさとハローワーク利用状況

年 度	有 効 求 職 者 数	紹 介 件 数	就 職 件 数
平成29年度	154,756	7,184	1,101
30	149,224	5,041	809
31	132,317	6,531	1,047
令和2年度	154,054	5,148	746
<b>3</b>	<b>178,008</b>	<b>5,480</b>	<b>845</b>

資料 上尾市ふるさとハローワーク

注 有効求職者数は大宮ハローワーク管内の数値。

## 1 2 市民経済計算

## 1 産業別市内総生産

単位：百万円

項 目	年 度				
	平成27年度	平成28年度	平成29年度	平成30年度	令和元年度
<b>市内総生産</b>	<b>588,899</b>	<b>595,880</b>	<b>669,639</b>	<b>665,148</b>	<b>665,579</b>
<b>第1次産業</b>	<b>827</b>	<b>918</b>	<b>892</b>	<b>776</b>	<b>706</b>
農業	817	909	882	766	697
林業	2	2	2	2	1
水産業	7	7	8	8	8
<b>第2次産業</b>	<b>175,138</b>	<b>169,745</b>	<b>237,115</b>	<b>230,268</b>	<b>200,323</b>
鉱業	-	-	-	-	-
製造業	145,056	138,958	209,994	197,269	162,449
建設業	30,082	30,787	27,121	32,999	37,874
<b>第3次産業</b>	<b>407,826</b>	<b>421,587</b>	<b>426,886</b>	<b>428,759</b>	<b>460,699</b>
電気・ガス・水道・廃棄物処理業	9,699	12,954	13,920	14,752	18,184
卸売・小売業	77,619	76,518	77,879	76,355	87,111
運輸・郵便業	18,462	19,416	20,521	21,505	26,642
宿泊・飲食サービス業	11,144	12,292	13,046	12,643	12,987
情報通信業	14,183	16,825	15,775	16,527	14,946
金融・保険業	15,443	15,331	15,783	16,349	15,943
不動産業	92,605	94,807	93,818	91,702	95,712
専門・科学技術、業務支援サービス業	35,555	38,439	39,011	39,450	41,943
公務	31,117	31,733	31,538	31,793	32,365
教育	29,336	30,833	31,429	31,454	30,626
保健衛生・社会事業	53,237	55,026	56,216	58,579	67,043
その他のサービス	19,426	17,411	17,948	17,651	17,197
輸入品に課される税・関税	9,674	8,522	10,507	11,212	11,544
(控除)総資本形成に係る消費税	4,566	4,891	5,761	5,866	7,693

資料 令和元年度埼玉縣市町村民経済計算

単位：百万円

## 2 市民所得の分配

年 度	平成27年度	平成28年度	平成29年度	平成30年度	令和元年度
<b>市民所得(分配)</b>	<b>615,613</b>	<b>621,738</b>	<b>653,921</b>	<b>649,000</b>	<b>643,531</b>
<b>1 雇用者報酬</b>	<b>463,868</b>	<b>473,911</b>	<b>491,105</b>	<b>500,696</b>	<b>494,390</b>
(1) 賃金・俸給	403,084	410,746	424,550	434,620	431,457
(2) 雇主の社会負担	60,783	63,165	66,555	66,077	62,933
雇主の現実社会負担	55,095	57,675	60,898	60,493	60,511
雇主の帰属社会負担	5,689	5,490	5,657	5,584	2,422
<b>2 財産所得</b>	<b>32,519</b>	<b>30,416</b>	<b>31,595</b>	<b>35,269</b>	<b>38,058</b>
a 受取	44,231	41,566	42,199	45,419	39,817
b 支払	11,713	11,150	10,604	10,149	1,760
(1) 一般政府	△ 3,079	△ 3,437	△ 1,682	△ 1,284	△ 103
a 受取	7,364	6,515	7,750	7,865	1,089
b 支払	10,443	9,952	9,432	9,150	1,192
(2) 家計	35,161	33,451	32,823	36,043	37,707
① 利子	7,761	8,648	7,965	9,662	9,085
a 受取	8,958	9,770	9,064	10,575	9,598
b 支払	1,197	1,122	1,099	913	513
② 配当(受取)	6,425	4,633	4,634	6,256	5,994
③ その他の投資所得(受取)	13,485	12,560	12,696	12,426	11,744
④ 賃貸料(受取)	7,490	7,610	7,529	7,699	10,885
(3) 対家計民間非営利団体	436	402	454	510	453
a 受取	509	478	527	597	508
b 支払	73	76	73	87	55
<b>3 企業所得(配当受払後)</b>	<b>119,226</b>	<b>117,411</b>	<b>131,221</b>	<b>113,035</b>	<b>111,082</b>
(1) 民間法人企業	57,072	58,358	72,506	53,771	61,184
(2) 公的企業	3,085	2,315	2,209	1,837	1,714
(3) 個人企業	59,070	56,739	56,506	57,427	48,185
a 農林水産業	434	492	497	369	348
b その他の産業	18,614	15,872	17,036	18,913	16,069
c 持ち家	40,022	40,375	38,973	38,146	31,767

資料 令和元年度埼玉县市町村民経済計算



## 1 3 社会福祉

## 1 生活保護状況

年 度	保護費支給額(千円)	保護世帯数	保護人員(人)	保護率(%)
平成29年度	3,586,049	1,669	2,191	0.959
30	3,626,870	1,754	2,269	0.993
31	3,770,811	1,829	2,344	1.023
令和2年度	3,876,894	1,905	2,428	1.057
<b>3</b>	<b>3,977,257</b>	<b>1,928</b>	<b>2,443</b>	<b>1.060</b>

資料 生活支援課  
注 各年度3月末現在  
保護率=保護人員÷人口総数

## 2 生活保護費支給額

単位：千円

年 度	総 額	生活扶助	住宅扶助	教育扶助
平成29年度	3,571,221	1,103,639	736,369	16,167
30	3,611,474	1,112,475	762,445	13,115
31	3,757,331	1,132,520	779,135	11,892
令和2年度	3,865,365	1,210,589	830,753	13,123
<b>3</b>	<b>3,963,644</b>	<b>1,206,499</b>	<b>853,008</b>	<b>12,867</b>

介護扶助	医療扶助	出産扶助	生業扶助	葬祭扶助
107,863	1,590,431	513	7,762	8,477
116,619	1,589,256	763	9,467	7,334
122,307	1,692,045	352	10,283	8,797
135,232	1,657,527	1,210	7,061	9,870
<b>136,820</b>	<b>1,737,476</b>	<b>0</b>	<b>7,034</b>	<b>9,940</b>

資料 生活支援課  
注 施設事務費は含まれない。

## 3 こども医療費支給状況

年 度	登録者数(人)	支給件数	支給額(千円)
平成29年度	26,415	396,533	715,719
30	26,070	406,315	730,197
31	25,652	402,135	721,083
令和2年度	25,360	305,675	583,668
<b>3</b>	<b>24,708</b>	<b>347,240</b>	<b>686,946</b>

資料 子ども支援課

## 4 児童手当支給状況

年 度	受給者数(人)	支給対象児童数(人)	支給額(千円)
平成29年度	17,256	27,793	3,515,590
30	16,926	27,225	3,429,905
31	16,668	26,798	3,370,175
令和2年度	16,416	26,368	3,307,790
<b>3</b>	<b>16,344</b>	<b>26,216</b>	<b>3,277,865</b>

資料 子ども支援課

## 5 交通遺児手当支給状況

年 度	受給者数(人)	支給対象児童数 (人)	支給額(千円)
平成30年度	5	8	288
31	4	6	216
令和2年度	3	5	180
3	2	3	108
<b>4</b>	<b>3</b>	<b>5</b>	<b>180</b>

資料 子ども支援課

## 6 身体障害者手帳交付状況

年	総 数	視覚障害	聴覚・平衡 機能障害	音声・言 語・そし ゃく機能障害	肢体不自由	内部障害	(再 掲)	
							18歳未満	18歳以上
平成30年	6,117	399	467	97	3,082	2,072	143	5,974
31	6,192	401	492	96	3,089	2,114	128	6,064
令和2年	6,069	396	492	83	2,992	2,106	123	5,946
3	5,880	382	508	76	2,841	2,073	126	5,754
<b>4</b>	<b>5,824</b>	<b>383</b>	<b>517</b>	<b>78</b>	<b>2,760</b>	<b>2,086</b>	<b>114</b>	<b>5,710</b>

資料 障害福祉課

注 各年4月1日現在

## 7 療育手帳交付状況

年	総 数	最 重 度 ①		重 度 A		中 度 B		軽 度 C	
		18歳未満	18歳以上	18歳未満	18歳以上	18歳未満	18歳以上	18歳未満	18歳以上
平成30年	1,582	75	273	88	254	91	370	196	235
31	1,651	75	284	80	258	100	384	213	257
令和2年	1,710	70	294	75	273	97	406	232	263
3	1,652	70	267	72	257	102	378	240	266
<b>4</b>	<b>1,669</b>	<b>73</b>	<b>268</b>	<b>70</b>	<b>247</b>	<b>101</b>	<b>380</b>	<b>251</b>	<b>279</b>

資料 障害福祉課

注 各年4月1日現在

## 8 精神保健福祉手帳交付状況

年	総 数	1 級	2 級	3 級
平成30年	1,720	165	1,096	459
31	1,892	191	1,192	509
令和2年	2,058	187	1,290	581
3	2,099	171	1,329	599
<b>4</b>	<b>2,279</b>	<b>172</b>	<b>1,444</b>	<b>663</b>

資料 障害福祉課

注 各年3月31日現在

## 13 社会福祉

### 9 重度心身障害者医療費支給状況

年 度	受給者数 (人)	支給件数	支給額 (千円)
平成29年度	4,494	122,503	472,124
30	4,361	118,325	461,439
31	4,223	116,775	457,975
令和2年度	4,146	106,745	432,816
<b>3</b>	<b>4,033</b>	<b>104,044</b>	<b>422,834</b>

資料 障害福祉課

### 10 重度心身障害者福祉手当支給状況

年 度	受給資格者数 (人)	延支給件数	支給額 (千円)
平成29年度	3,826	37,140	147,130
30	3,828	37,186	145,655
31	3,828	37,534	144,963
令和2年度	3,871	38,428	147,085
<b>3</b>	<b>3,973</b>	<b>38,065</b>	<b>144,238</b>

資料 障害福祉課

### 11 特別障害者手当等支給状況

年 度	受給者数 (人)	延支給件数	支給額 (千円)
平成29年度	309	3,554	77,916
30	322	3,615	79,834
31	327	3,614	80,328
令和2年度	328	3,817	86,271
<b>3</b>	<b>346</b>	<b>3,943</b>	<b>89,622</b>

資料 障害福祉課

### 12 保育所数及び児童数

年	保育所数	児 童 数 (人)						
		総 数	0歳児	1歳児	2歳児	3歳児	4歳児	5歳児
平成30年度	38	3,053	203	442	536	641	616	615
31	40	3,161	188	455	562	643	668	645
令和2年度	40	3,191	209	453	551	657	647	674
3	40	3,222	215	486	568	653	648	652
<b>4</b>	<b>40</b>	<b>3,277</b>	<b>218</b>	<b>487</b>	<b>581</b>	<b>658</b>	<b>668</b>	<b>665</b>

資料 保育課

注 各年4月1日現在

保育所数には私立保育園、認定こども園を含む。

## 1 3 敬老祝金贈呈状況

年 度	受 給 者 数 (人)							贈呈額 (千円)
	総 数	75歳	77歳	88歳	99歳	100歳以上	最高齢	
平成29年度	6,640	3,233	2,679	635	28	65	-	59,745
30	6,886	3,217	2,902	665	37	65	-	62,765
31	7,081	3,094	3,108	759	54	66	-	66,650
令和2年度	3,998	-	3,083	835	35	43	2	41,740
<b>3</b>	<b>3,942</b>	<b>-</b>	<b>2,992</b>	<b>884</b>	<b>38</b>	<b>26</b>	<b>2</b>	<b>40,500</b>

資料 高齢介護課

注 過年度未払い者を含む。

平成29年度から平成31年度は100歳以上に最高齢者を含む。

令和2年度より75歳への贈呈を廃止し、100歳以上の贈呈は100歳と最高齢者のみとする。

## 1 4 後期高齢者医療療養給付費状況

年 度	保険者負担分 (高額療養費現物分含む) (千円)	療養費(現金分) (千円)	高額療養費(現金分) (千円)	1月当たりの 被保険者数 (人)
平成29年度	20,732,631	233,342	208,931	27,945
30	22,530,629	227,828	227,932	29,732
31	24,176,982	251,616	238,663	31,325
令和2年度	24,023,094	216,143	229,200	32,220
<b>3</b>	<b>25,190,553</b>	<b>231,876</b>	<b>246,858</b>	<b>32,897</b>

資料 保険年金課

注 平成30年度より埼玉県後期高齢者医療広域連合算出資料により集計。

平成30年度より高額療養費(現金分)には外来年間合算を含む。

## 1 5 要介護高齢者等介護者慰労金支給状況

年 度	支 給 件 数 (件)	支 給 額 (千円)
平成29年度	4,715	47,150
30	4,099	40,990
31	4,194	41,940
令和2年度	4,608	46,080
<b>3</b>	<b>4,581</b>	<b>45,810</b>

資料 高齢介護課

## 1 6 要介護高齢者等手当支給状況

年 度	支 給 件 数 (件)	支 給 額 (千円)
平成29年度	507	5,070
30	333	3,330
31	371	3,710
令和2年度	418	4,180
<b>3</b>	<b>366</b>	<b>3,660</b>

資料 高齢介護課

## 13 社会福祉

### 17 いきいきクラブの状況

年 度	ク ラ ブ 数	会 員 数 (人)	補助金交付額 (千円)
平成29年度	88	5,267	5,280
30	86	5,130	5,160
31	88	5,218	5,280
令和2年度	88	5,007	4,752
<b>3</b>	<b>86</b>	<b>4,707</b>	<b>5,362</b>

資料 高齢介護課

注 クラブ数、会員数は、各年度4月1日現在。

### 18 養護老人ホーム恵和園入所状況

年 度	入所者数 (人)	措置委託料(千円)
平成29年度	43	121,492
30	35	114,829
31	37	106,355
令和2年度	34	113,531
<b>3</b>	<b>31</b>	<b>103,794</b>

資料 高齢介護課

注 入所者数は、市から恵和園へ措置委託している人数。(各年度3月31日現在)

措置委託料は、措置者に係る事務費と生活費等。

### 19 老人福祉センターことぶき荘利用状況

年 度	業務日数 (日)	利用者総数(人)	利用者内訳 (人)		1日平均 利用人員 (人)
			男	女	
平成29年度	241	36,575	23,161	13,414	151.8
30	243	36,433	22,376	14,057	149.9
31	220	31,150	18,919	12,231	141.6
令和2年度	181	4,694	2,383	2,311	25.9
<b>3</b>	<b>194</b>	<b>5,971</b>	<b>3,095</b>	<b>2,876</b>	<b>30.8</b>

資料 高齢介護課

注 令和2年3月1日から6月30日までの期間、新型コロナウイルス感染症拡大防止のため、全館の利用を中止した。

令和2、3年度中、新型コロナウイルス感染拡大防止における緊急事態宣言及び、まん延防止等重点措の発令により、休館や一部利用制限を行った。

## 20 介護給付費支出状況

単位：千円

年度	合計	居宅サービス	地域密着型サービス	施設サービス	高額介護サービス	特定入所者介護サービス等
29	12,905,978	6,298,788	1,176,785	4,696,357	270,228	463,820
30	13,429,925	6,394,855	1,295,328	5,010,857	297,672	431,213
31	14,205,769	6,688,194	1,368,070	5,362,502	339,132	447,871
2	15,061,118	6,924,251	1,498,380	5,778,891	384,204	475,392
<b>3</b>	<b>15,951,589</b>	<b>7,492,176</b>	<b>1,547,647</b>	<b>6,048,118</b>	<b>400,274</b>	<b>463,374</b>

資料 高齢介護課

注 平成28年度より定員18人以下の通所介護は、居宅サービスから地域密着型サービスへ移行。  
特定入所者介護サービス等は、高額医療合算介護サービス費を含めて計上。

## 21 要介護認定者数

単位：人

年度	被保険者別	総数	要介護度						
			要支援1	要支援2	要介護1	要介護2	要介護3	要介護4	要介護5
29	第1号	8,471	885	1,138	1,954	1,732	1,083	999	680
	第2号	236	12	34	42	66	25	33	24
30	第1号	8,966	966	1,248	2,040	1,803	1,157	1,056	696
	第2号	244	15	40	29	67	32	38	23
31	第1号	9,492	1,010	1,312	2,176	1,870	1,239	1,114	771
	第2号	231	15	37	33	58	32	29	27
2	第1号	9,951	1,030	1,325	2,370	1,954	1,314	1,210	748
	第2号	246	15	46	33	57	36	33	26
<b>3</b>	<b>第1号</b>	<b>10,419</b>	<b>1,046</b>	<b>1,373</b>	<b>2,472</b>	<b>2,055</b>	<b>1,411</b>	<b>1,245</b>	<b>817</b>
	<b>第2号</b>	<b>260</b>	<b>18</b>	<b>39</b>	<b>39</b>	<b>65</b>	<b>37</b>	<b>26</b>	<b>36</b>

資料 高齢介護課

注 各年度3月31日現在

第1号被保険者は65歳以上、第2号被保険者は40歳以上64歳以下。

## 22 介護サービス別利用状況

単位：件

年度	居宅サービス									地域密着型サービス						施設サービス				
	訪問介護	訪問入浴介護	訪問看護	訪問介護 リハビリテーション	通所介護	訪問介護 リハビリテーション	福祉用具貸与	居宅療養管理指導	短期入所生活介護	有料老人ホーム等	訪問介護 巡回・随時対応型	定期巡回・随時対応型	地域密着型通所介護	認知症対応型通所介護	居宅介護 小規模多機能型	共同生活介護	認知症対応型	介護老人福祉施設	介護老人保健施設	介護療養型医療施設
29	1,286	88	425	452	1,876	783	2,620	2,365	409	472	23	532	11	41	204	918	620	8		
30	1,285	88	452	496	1,943	811	2,876	2,594	426	501	40	583	10	39	207	1,018	612	12		
31	1,335	89	528	461	1,975	752	3,079	2,930	331	524	42	577	7	47	212	1,052	637	13		
2	1,418	103	573	483	1,970	748	3,314	3,198	350	536	18	595	8	44	219	1,107	671	17		
<b>3</b>	<b>1,579</b>	<b>112</b>	<b>603</b>	<b>481</b>	<b>2,110</b>	<b>728</b>	<b>3,513</b>	<b>3,549</b>	<b>383</b>	<b>563</b>	<b>20</b>	<b>589</b>	<b>5</b>	<b>28</b>	<b>221</b>	<b>1,162</b>	<b>677</b>	<b>18</b>		

資料 高齢介護課

注 各年度3月利用分

平成28年度より定員18人以下の通所介護は、居宅サービスから地域密着型サービスへ移行。  
平成29年度より要支援認定者の訪問介護・通所介護は、総合事業の訪問型サービス・通所型サービスへ移行したため減少。

## 13 社会福祉

### 2 3 国民健康保険事業状況

年 度	加 入 状 況		医 療 費		保 險 税	
	世 帯 数	被保険者数 (人)	1世帯当り(円)	1人当り(円)	1世帯当り(円)	1人当り(円)
平成29年度	32,613	52,448	551,718	343,067	133,511	83,019
30	31,514	49,843	558,747	353,276	132,459	83,749
31	30,569	47,493	547,155	352,178	138,678	89,261
令和2年度	30,179	46,224	527,051	344,104	137,137	89,535
<b>3</b>	<b>30,011</b>	<b>45,355</b>	<b>547,807</b>	<b>362,476</b>	<b>134,209</b>	<b>88,805</b>

資料 保険年金課

### 2 4 国民年金(旧法)拠出年金給付状況・福祉年金給付状況

単位：千円

年 度	老 齢 年 金		障 害 年 金		老 齢 福 祉 年 金	
	件 数	給 付 額	件 数	給 付 額	件 数	給 付 額
平成29年度	907	303,214	31	27,665	-	-
30	739	247,836	30	26,496	-	-
31	606	200,227	28	24,573	-	-
令和2年度	494	167,989	26	23,060	-	-
<b>3</b>	<b>391</b>	<b>132,778</b>	<b>22</b>	<b>19,523</b>	-	-

資料 保険年金課

### 2 5 基礎年金等給付状況

単位：千円

年 度	老 齢 基 礎 年 金		障 害 基 礎 年 金		遺 族 基 礎 年 金		寡 婦 年 金	
	件 数	給 付 額	件 数	給 付 額	件 数	給 付 額	件 数	給 付 額
29	56,118	36,973,122	2,725	2,312,453	397	321,158	16	7,050
30	57,314	37,822,562	2,826	2,398,332	382	313,608	9	3,963
31	58,317	38,573,166	2,918	2,476,768	371	303,331	10	4,482
2	59,170	39,310,317	3,013	2,564,028	379	306,600	8	3,485
<b>3</b>	<b>59,693</b>	<b>39,700,020</b>	<b>3,133</b>	<b>2,661,401</b>	<b>351</b>	<b>283,475</b>	<b>9</b>	<b>3,562</b>

資料 保険年金課

# 1 4 保健・衛生

## 1 医療施設・病床数

年	医 療 施 設 数							病 床 数		
	総 数	病 院	一 般 診 療 所	歯 科 診 療 所	助 産 所	施 術 所	歯 科 技 工 所	総 数	病 院	一 般 診 療 所
平成30年	467	5	120	94	4	217	27	1,417	1,317	100
31	550	5	119	94	3	296	33	1,417	1,317	100
令和2年	551	5	118	95	3	299	31	1,427	1,317	110
3	559	5	112	95	4	310	33	1,427	1,317	110
<b>4</b>	<b>576</b>	<b>5</b>	<b>122</b>	<b>96</b>	<b>5</b>	<b>315</b>	<b>33</b>	<b>1,427</b>	<b>1,317</b>	<b>110</b>

資料 鴻巣保健所

注 各年3月31日現在

## 2 医療従事者数

単位：人

年	総 数	医 師	歯 科 医 師	薬 剤 師	保 健 師	助 産 師	看 護 師	准 看 護 師	歯 科 衛 生 士	歯 科 技 工 士
平成24年	2,561	283	133	354	46	68	1,145	320	182	30
26	2,807	327	158	392	51	64	1,303	283	191	38
28	3,148	361	158	458	53	72	1,485	307	215	39
30	3,288	387	160	482	54	77	1,613	271	213	31
<b>令和2年</b>	<b>3,603</b>	<b>436</b>	<b>179</b>	<b>522</b>	<b>54</b>	<b>69</b>	<b>1,764</b>	<b>296</b>	<b>249</b>	<b>34</b>

資料 鴻巣保健所

注 各年12月31日現在

保健師・助産師・看護師・准看護師・歯科衛生士・歯科技工士は届出数(就業地)。



## 14 保健・衛生

### 3 主要死因別死亡者数

単位：人

死 因 別	令和元年	令和2年
総 数	2,068	2,135
感染症及び寄生虫症（結核、敗血症、肝炎等）	39	24
新生物（ガン、白血病等）	660	674
血液及び造血器の疾患並びに免疫機構の障害（貧血等）	3	6
内分泌、栄養及び代謝疾患（糖尿病等）	24	24
精神及び行動の障害（血管性及び詳細不明の認知症等）	24	22
神経系の疾患（髄膜炎、パーキンソン病、アルツハイマー病等）	56	63
眼及び付属器の疾患	-	-
耳及び乳様突起の疾患	-	-
循環器系の疾患（高血圧性疾患、心疾患、脳血管疾患等）	464	462
呼吸器系の疾患（肺炎、慢性閉塞性肺疾患、喘息等）	285	266
消化器系の疾患（胃・十二指腸潰瘍、肝硬変等）	88	85
皮膚及び皮下組織の疾患	7	3
筋骨格系及び結合組織の疾患	10	17
腎尿路生殖器系の疾患（腎不全等）	44	66
妊娠、分娩及び産じょく	-	-
周産期に発生した病態	-	-
先天奇形、変形及び染色体異常	2	2
症状、徴候及び異常臨床所見・異常検査所見で他に分類されないもの（老衰等）	277	319
傷病及び死亡の外因（不慮の事故、交通事故、自殺等）	85	98

資料 埼玉県保健統計年報

### 4 住民検診状況

単位：人

年 度	肺がん 結核		胃がん		乳がん		子宮がん		大腸がん		20～30歳代 ヘルスチェック	骨粗 しょう症
	受診者	要精 検者	受診者	要精 検者	受診者	要精 検者	受診者	要精 検者	受診者	要精 検者	受診者	受診者
平成29年度	7,149	276	4,489	200	3,962	323	4,225	87	21,002	1,615	502	1,985
30	7,356	228	4,394	215	3,779	291	4,242	86	20,616	1,415	504	1,816
31	7,331	279	4,270	247	3,887	253	3,824	69	19,940	1,566	463	1,601
令和2年度	6,016	222	2,762	207	2,613	181	3,847	89	18,484	1,394	368	1,207
<b>3</b>	<b>14,848</b>	<b>708</b>	<b>3,964</b>	<b>227</b>	<b>4,129</b>	<b>226</b>	<b>4,008</b>	<b>77</b>	<b>19,847</b>	<b>1,395</b>	<b>388</b>	<b>1,246</b>

資料 健康増進課

注 要精検者とは、受診者のうち、精密検査を必要とするものである。

## 5 ごみ収集処理状況

年 度		平成29年度	平成30年度	平成31年度	令和2年度	令和3年度
収集人口 (人)		228,314	228,466	228,724	229,265	230,245
収 集 量 ( t )	総重量	55,254	56,474	58,925	58,861	57,194
	可燃物	49,227	50,195	52,445	51,670	50,567
	金属・陶器	1,492	1,586	1,724	1,909	1,640
	飲料缶・スプレー缶	299	301	308	335	326
	ガラス	1,310	1,289	1,228	1,294	1,229
	ペットボトル	661	706	693	738	753
	紙類	2,062	2,207	2,331	2,708	2,474
	粗大ごみ	91	78	79	74	73
	ふれあい収集	112	112	117	133	132
処 理 量 ( t )	総重量	51,895	54,739	58,159	56,466	56,723
	焼却処理量	47,299	49,876	53,020	51,833	52,178
	破砕処理量	2,058	2,277	2,617	1,541	1,503
	飲料缶圧縮量	299	301	308	335	326
	ペットボトル結束量	661	706	693	738	753
	直接資源化量	1,578	1,579	1,522	2,019	1,963

資料 西貝塚環境センター

注 ガラスは、再資源化を委託している。(直接資源化量に含む)

## 6 地域リサイクル事業の推移

種 別	平成29年度	平成30年度	平成31年度	令和2年度	令和3年度
総重量 (kg)	5,549,431	5,552,306	5,353,175	5,062,425	4,881,979
新聞紙	1,132,260	1,041,640	922,890	712,240	707,050
雑誌	1,188,820	1,171,900	1,176,950	1,074,640	1,003,500
ダンボール	1,257,460	1,219,510	1,159,120	1,174,720	1,158,680
牛乳パック	40,000	39,740	40,620	40,505	38,680
古布	266,410	260,580	265,150	268,900	243,090
鉄	549,005	504,450	517,340	542,360	540,580
アルミ	146,165	138,182	136,820	140,105	137,595
カレット	967,230	1,174,200	1,132,445	1,108,180	1,052,410
ビン (本)	4,162	4,207	3,680	1,550	788

資料 環境政策課

注 総重量欄は、ビン=0.5kgに換算して算出した。

## 14 保健・衛生

### 7 し尿処理状況

年 度	収集世帯数		収集人口（人）		処理投入量（kℓ）		
	し尿	浄化槽	し尿	浄化槽	総数	し尿	浄化槽汚泥
平成29年度	426	17,318	846	40,737	16,939	1,722	15,217
30	397	16,959	784	39,276	16,463	1,457	15,006
31	367	16,624	723	37,853	16,300	863	15,437
令和2年度	348	16,489	679	37,002	15,620	1,135	14,485
<b>3</b>	<b>321</b>	<b>16,337</b>	<b>625</b>	<b>36,281</b>	<b>15,074</b>	<b>760</b>	<b>14,314</b>

資料 生活環境課

### 8 公害種類別苦情件数

年 度	総 数	典 型 7 公 害								典型7公害 以外の苦情
		大気 汚染	水質 汚濁	騒音	振動	悪臭	土壌 汚染	地盤 沈下	小計	
平成29年度	332	19	5	31	2	27	-	-	84	248
30	326	30	1	34	6	15	-	-	86	240
31	345	24	3	40	5	24	-	-	96	249
令和2年度	460	7	8	39	14	20	-	-	88	372
<b>3</b>	<b>466</b>	<b>9</b>	<b>3</b>	<b>47</b>	<b>8</b>	<b>52</b>	<b>2</b>	<b>-</b>	<b>121</b>	<b>345</b>

資料 生活環境課

### 9 二酸化硫黄（SO<sub>2</sub>年間値）の経年変化

年 度	有効 測定 日数 (日)	測定 時間 (時間)	年 平均値 (ppm)	1時間値が0.1 ppm を超えた時間数と その割合		日平均値が0.04ppm を超えた日数と その割合		1時間値 の最高値 (ppm)	日平均値 の2%除 外値 (ppm)	日平均値 0.04 ppm を超えた 日が2日 以上連続 したこと の有無	環境基準 の長期的 評価によ る日平均 値0.04 ppmを超 えた日数 (日)
				時間	%	日	%				
平成29年度	364	8,649	0.001	-	0.0	-	0.0	0.009	0.002	無	-
30	358	8,539	0.001	-	0.0	-	0.0	0.007	0.002	無	-
31	334	7,982	0.001	-	0.0	-	0.0	0.004	0.002	無	-
令和2年度	364	8,645	0.001	-	0.0	-	0.0	0.006	0.003	無	-
<b>3</b>	<b>-</b>	<b>-</b>	<b>-</b>	<b>-</b>	<b>-</b>	<b>-</b>	<b>-</b>	<b>-</b>	<b>-</b>	<b>-</b>	<b>-</b>

資料 生活環境課

注 測定局は浅間台大公園。

### 10 光化学オキシダント（OX年間値）の経年変化

年 度	昼間 測定 日数 (日)	昼間測定時間 (時間)	昼間1時間値が 0.06ppmを超えた 日数と時間数		昼間1時間値が 0.12 ppm以上の 日数と時間数		昼間の1時間値の 最高値(ppm)	昼間の日最高1時間 値の年平均値(ppm)
			日	時間	日	時間		
平成29年度	363	5,388	106	535	7	10	0.158	0.052
30	359	5,300	98	555	5	7	0.141	0.052
31	338	4,984	91	476	4	5	0.145	0.035
令和2年度	363	5,384	78	410	4	7	0.154	0.050
<b>3</b>	<b>364</b>	<b>5,396</b>	<b>92</b>	<b>417</b>	<b>1</b>	<b>1</b>	<b>0.139</b>	<b>0.051</b>

資料 生活環境課

注 測定局は浅間台大公園。

1.1 一酸化窒素(NO年間値)、二酸化窒素(NO<sub>2</sub>年間値)及び窒素酸化物(NO+NO<sub>2</sub>年間値)の経年変化

項 目		単位	平成29年度	平成30年度	平成31年度	令和2年度	令和3年度
一 酸 化 窒 素	有効測定日数	日	364	358	333	365	<b>363</b>
	測定時間	時間	8,648	8,536	7,963	8,649	<b>8,628</b>
	年平均値	ppm	0.002	0.002	0.001	0.002	<b>0.001</b>
	1時間値の最高値	ppm	0.103	0.097	0.053	0.059	<b>0.075</b>
二 酸 化 窒 素	有効測定日数	日	364	358	333	365	<b>363</b>
	測定時間	時間	8,648	8,536	7,963	8,649	<b>8,628</b>
	年平均値	ppm	0.011	0.009	0.009	0.009	<b>0.009</b>
	1時間値の最高値	ppm	0.061	0.050	0.049	0.059	<b>0.050</b>
	日平均値の年間98%値	ppm	0.026	0.023	0.020	0.018	<b>0.023</b>
窒 素 酸 化 物	有効測定日数	日	364	358	333	365	<b>363</b>
	測定時間	時間	8,648	8,536	7,963	8,649	<b>8,628</b>
	年平均値	ppm	0.013	0.011	0.010	0.011	<b>0.011</b>
	1時間値の最高値	ppm	0.136	0.123	0.088	0.112	<b>0.121</b>

資料 生活環境課

注 測定局は、浅間台大公園。

## 1.2 PM2.5の経年変化

項 目		単位	平成29年度	平成30年度	平成31年度	令和2年度	令和3年度
P M 2 . 5	有効測定日数	日	363	352	326	356	<b>353</b>
	年平均値	μg/m <sup>3</sup>	12.9	13.2	10.8	11.0	<b>9.6</b>
	日平均値の年間98%値	μg/m <sup>3</sup>	30.3	29.2	22.8	29.0	<b>19.5</b>
	日平均値が35.0μg/m <sup>3</sup> を超えた日数	日	6	2	-	2	-

資料 生活環境課

注 測定局は、浅間台大公園。  
平成28年度より測定開始。

## 14 保健・衛生

### 1.3 主要河川水質検査結果

河川名	項目	平成29年度	平成30年度	平成31年度	令和2年度	令和3年度
芝川 (上流) 菅谷433地先	PH	7.20	7.30	7.00	6.90	<b>7.00</b>
	BOD (mg/ℓ)	31.00	14.65	8.90	6.30	<b>8.90</b>
	SS (mg/ℓ)	9.75	8.00	7.00	10.00	<b>6.00</b>
	＜調査地点＞ MBAS (mg/ℓ)	1.16	0.60	0.41	0.21	<b>0.35</b>
	アンモニア性窒素 (mg/ℓ)	3.90	3.05	4.20	1.60	<b>3.60</b>
	リン酸性リン (mg/ℓ)	1.12	0.59	0.62	0.38	<b>0.55</b>
	伝導率 (25℃ μs/cm)	388	375	350	320	<b>340</b>
芝川 (上流) 上郷橋	PH	6.90	6.90	6.90	6.90	<b>6.80</b>
	BOD (mg/ℓ)	2.20	3.88	2.20	2.00	<b>1.50</b>
	SS (mg/ℓ)	4.00	10.50	4.00	3.00	<b>3.00</b>
	＜調査地点＞ MBAS (mg/ℓ)	0.05	0.04	0.04	0.04	<b>0.03</b>
	アンモニア性窒素 (mg/ℓ)	1.25	0.65	0.70	0.50	<b>0.40</b>
	リン酸性リン (mg/ℓ)	0.11	0.09	0.08	0.07	<b>0.06</b>
	伝導率 (25℃ μs/cm)	265	263	240	250	<b>230</b>
芝川 (中流) 道三橋	PH	7.30	7.30	7.10	7.30	<b>7.20</b>
	BOD (mg/ℓ)	4.28	5.20	3.10	3.40	<b>3.70</b>
	SS (mg/ℓ)	20.00	13.75	13.00	9.00	<b>14.00</b>
	＜調査地点＞ MBAS (mg/ℓ)	0.03	0.03	0.03	0.02	<b>0.03</b>
	アンモニア性窒素 (mg/ℓ)	0.45	0.35	0.40	0.20	<b>0.40</b>
	リン酸性リン (mg/ℓ)	0.37	0.28	0.23	0.11	<b>0.17</b>
	伝導率 (25℃ μs/cm)	280	288	270	280	<b>270</b>
芝川 (下流) 日の出橋	PH	7.40	7.40	7.30	7.30	<b>7.30</b>
	BOD (mg/ℓ)	4.10	3.53	2.90	2.00	<b>2.00</b>
	SS (mg/ℓ)	8.92	9.75	9.00	8.00	<b>8.00</b>
	＜調査地点＞ MBAS (mg/ℓ)	0.03	0.02	0.02	0.01	<b>0.01</b>
	アンモニア性窒素 (mg/ℓ)	0.45	0.40	0.50	0.20	<b>0.20</b>
	リン酸性リン (mg/ℓ)	0.33	0.26	0.27	0.20	<b>0.21</b>
	伝導率 (25℃ μs/cm)	1,015	870	1,000	660	<b>670</b>
鴨川 (上流) 鴨川中央 公園脇	PH	7.40	7.30	7.30	7.30	<b>7.30</b>
	BOD (mg/ℓ)	<1.32	1.10	0.90	0.60	<b>0.60</b>
	SS (mg/ℓ)	2.00	4.50	4.00	4.00	<b>4.00</b>
	＜調査地点＞ MBAS (mg/ℓ)	<0.02	<0.01	<0.01	<0.01	<b>&lt;0.01</b>
	アンモニア性窒素 (mg/ℓ)	<0.15	<0.1	<0.1	<0.1	<b>&lt;0.1</b>
	リン酸性リン (mg/ℓ)	0.04	0.03	0.04	0.04	<b>0.05</b>
	伝導率 (25℃ μs/cm)	225	233	220	230	<b>210</b>

資料 生活環境課

## 1.3 主要河川水質検査結果(続き)

河川名	項目	平成29年度	平成30年度	平成31年度	令和2年度	令和3年度
鴨川 (中流) <調査地点> 富士見橋	PH	7.40	7.30	7.30	7.40	<b>7.30</b>
	BOD (mg/l)	2.80	3.68	2.30	2.72	<b>2.20</b>
	SS (mg/l)	8.25	5.75	3.00	6.00	<b>4.00</b>
	MBAS (mg/l)	0.04	0.02	0.01	0.02	<b>0.02</b>
	アンモニア性窒素 (mg/l)	0.40	0.45	0.40	0.40	<b>0.60</b>
	リン酸性リン (mg/l)	0.14	0.17	0.14	0.15	<b>0.19</b>
	伝導率 (25°C $\mu$ S/cm)	255	260	230	240	<b>240</b>
鴨川 (下流) <調査地点> 山の下橋	PH	7.50	7.50	7.50	7.60	<b>7.60</b>
	BOD (mg/l)	2.33	2.58	2.50	2.20	<b>1.50</b>
	SS (mg/l)	5.50	6.75	11.00	9.00	<b>5.00</b>
	MBAS (mg/l)	0.05	0.02	0.02	0.02	<b>0.02</b>
	アンモニア性窒素 (mg/l)	1.05	0.50	0.50	0.20	<b>0.20</b>
	リン酸性リン (mg/l)	0.20	0.25	0.19	0.18	<b>0.16</b>
	伝導率 (25°C $\mu$ S/cm)	323	313	290	300	<b>310</b>
原市沼川 (上流) <調査地点> 上平橋	PH	6.80	6.90	6.70	6.80	<b>6.80</b>
	BOD (mg/l)	3.43	3.83	2.30	2.20	<b>2.00</b>
	SS (mg/l)	3.00	3.50	4.00	6.00	<b>4.00</b>
	MBAS (mg/l)	0.10	0.05	0.03	0.04	<b>0.03</b>
	アンモニア性窒素 (mg/l)	0.85	0.50	0.40	0.30	<b>0.60</b>
	リン酸性リン (mg/l)	0.17	0.15	0.13	0.09	<b>0.16</b>
	伝導率 (25°C $\mu$ S/cm)	243	263	230	240	<b>230</b>
原市沼川 (下流) <調査地点> 境橋	PH	7.30	7.30	7.20	7.30	<b>7.30</b>
	BOD (mg/l)	2.35	2.23	1.70	2.10	<b>1.50</b>
	SS (mg/l)	11.25	9.75	9.00	12.00	<b>7.00</b>
	MBAS (mg/l)	<0.01	<0.01	0.02	<0.01	<b>0.01</b>
	アンモニア性窒素 (mg/l)	0.55	0.25	0.70	0.20	<b>0.40</b>
	リン酸性リン (mg/l)	0.21	0.14	0.20	0.10	<b>0.14</b>
	伝導率 (25°C $\mu$ S/cm)	298	315	300	290	<b>280</b>
江川 (下流) <調査地点> 宮下樋管	PH	7.50	7.60	7.50	7.50	<b>7.60</b>
	BOD (mg/l)	2.53	3.03	2.80	2.60	<b>2.90</b>
	SS (mg/l)	7.90	11.25	20.00	12.00	<b>6.00</b>
	MBAS (mg/l)	0.05	<0.01	<0.01	0.01	<b>0.03</b>
	アンモニア性窒素 (mg/l)	0.75	0.55	1.10	0.50	<b>0.80</b>
	リン酸性リン (mg/l)	0.19	0.17	0.31	0.15	<b>0.23</b>
	伝導率 (25°C $\mu$ S/cm)	620	580	600	570	<b>550</b>

## 15 教育・文化

## 1 幼稚園の園、学級、教員及び園児数

年 度	園数	学級数	教員数 (人)	園 児 数 (人)						園児数 対前年 比(%)	1学級 当り 園児数 (人)	1教員 当り 園児数 (人)
				総数	男	女	3歳	4歳	5歳			
平成30年度	19	159	266	3,720	1,906	1,814	1,153	1,284	1,283	98.0	23.4	14.0
令和元年度	18	150	257	3,459	1,753	1,706	1,025	1,202	1,232	93.0	23.1	13.5
2	18	154	258	3,413	1,710	1,703	1,068	1,114	1,231	98.7	22.2	13.2
3	18	151	242	3,241	1,642	1,599	1,001	1,104	1,136	95.0	21.5	13.4
<b>4</b>	<b>18</b>	<b>146</b>	<b>232</b>	<b>3,112</b>	<b>1,557</b>	<b>1,555</b>	<b>996</b>	<b>1,005</b>	<b>1,111</b>	<b>96.0</b>	<b>21.3</b>	<b>13.4</b>

資料 学校基本調査

注 各年度5月1日現在

教員数は本務者のみ。以下、同様。

## 2 幼保連携型認定こども園の園、学級、教員及び園児数

年 度	園数	学級数	教員数 (人)	園 児 数 (人)								3～5歳児認定 区分(再掲)		園児数 対前年 比(%)	1学級 当り 園児数 (人)	1教員 当り 園児数 (人)
				総数	男	女	0～ 2歳	3歳	4歳	5歳	1号	2号				
平成30年度	3	17	57	492	250	242	88	126	139	139	275	129	101.9	28.9	8.6	
令和元年度	4	25	82	717	355	362	116	202	198	201	417	184	145.7	28.7	8.7	
2	4	25	76	710	368	342	116	195	199	200	395	199	99.0	28.4	9.3	
3	4	25	72	721	383	338	117	203	201	200	404	200	101.5	28.8	10.0	
<b>4</b>	<b>4</b>	<b>26</b>	<b>73</b>	<b>711</b>	<b>391</b>	<b>320</b>	<b>117</b>	<b>184</b>	<b>209</b>	<b>201</b>	<b>392</b>	<b>202</b>	<b>98.6</b>	<b>27.3</b>	<b>9.7</b>	

資料 学校基本調査

注 各年度5月1日現在

平成27年度から調査対象。

## 3 小学校の学校、学級、教員及び児童数

年 度	学 校 数	学 級 数	教 員 数 (人)	児 童 数 (人)								児童数 対前年 比(%)	1学級 当り 児童 数 (人)	1教員 当り 児童 数 (人)	
				総数	男	女	1学年	2学年	3学年	4学年	5学年				6学年
平成30年度	22	415	633	11,494	5,977	5,517	1,827	1,831	1,906	1,913	2,026	1,991	99.1	27.7	18.2
令和元年度	22	407	623	11,240	5,814	5,426	1,731	1,822	1,826	1,910	1,920	2,031	97.8	27.6	18.0
2	22	400	616	11,070	5,718	5,352	1,831	1,740	1,824	1,833	1,907	1,935	98.5	27.7	18.0
3	22	394	603	11,034	5,662	5,372	1,857	1,835	1,754	1,823	1,849	1,916	99.7	28.0	18.3
<b>4</b>	<b>22</b>	<b>399</b>	<b>604</b>	<b>10,943</b>	<b>5,576</b>	<b>5,367</b>	<b>1,775</b>	<b>1,877</b>	<b>1,837</b>	<b>1,764</b>	<b>1,829</b>	<b>1,861</b>	<b>99.2</b>	<b>27.4</b>	<b>18.1</b>

資料 学校基本調査

注 各年度5月1日現在

学級数＝単式学級＋複式学級＋特別支援学級

## 4 中学校の学校、学級、教員及び生徒数

年 度	学校数	学級数	教員数 (人)	生 徒 数 (人)						生徒数 対前年 比(%)	1学級 当り 生徒数 (人)	1教員 当り 生徒数 (人)
				総数	男	女	1学年	2学年	3学年			
平成30年度	12	186	364	5,743	2,914	2,829	1,849	1,934	1,960	96.9	30.9	15.8
令和元年度	12	181	358	5,694	2,946	2,748	1,887	1,865	1,942	99.1	31.5	15.9
2	12	183	361	5,714	2,964	2,750	1,946	1,894	1,874	100.4	31.2	15.8
3	12	182	356	5,705	3,010	2,695	1,834	1,964	1,907	99.8	31.3	16.0
<b>4</b>	<b>12</b>	<b>183</b>	<b>358</b>	<b>5,650</b>	<b>2,966</b>	<b>2,684</b>	<b>1,821</b>	<b>1,855</b>	<b>1,974</b>	<b>99.0</b>	<b>30.9</b>	<b>15.8</b>

資料 学校基本調査

注 各年度5月1日現在

学校数には分校を含む。

学級数＝単式学級＋複式学級＋特別支援学級

## 5 高等学校の学校、教員及び生徒数

年 度	学校数		教員数 (人)		生 徒 数 (人)											生徒 数対 前年 比 (%)	
					総数	男	女	全 日 制			定 時 制						
	全日制	併置	全日制	定時制				計	1学年	2学年	3学年	計	1学年	2学年	3学年		4学年
30	4	1	267	9	4,561	2,564	1,997	4,486	1,520	1,478	1,488	75	13	15	24	23	97.1
元	4	1	268	9	4,206	2,293	1,913	4,150	1,308	1,421	1,421	56	6	15	12	23	92.2
2	4	1	259	9	3,999	2,182	1,817	3,935	1,340	1,233	1,362	64	32	7	15	10	95.1
3	4	1	256	10	3,803	2,078	1,725	3,733	1,238	1,285	1,210	70	23	25	7	15	95.1
<b>4</b>	<b>4</b>	<b>1</b>	<b>256</b>	<b>10</b>	<b>3,770</b>	<b>2,102</b>	<b>1,668</b>	<b>3,713</b>	<b>1,299</b>	<b>1,162</b>	<b>1,252</b>	<b>57</b>	<b>14</b>	<b>19</b>	<b>17</b>	<b>7</b>	<b>99.1</b>

資料 学校基本調査

注 各年度5月1日現在

併置とは、全日制と定時制の両方の課程を設置している学校をいう。

## 6 卒業後の状況

## (1) 中学校

年 度	卒業生 総数 (人)	高等学校 等進学者 (人)	専修学校 (高等課程) 進学者 (人)	専修学校 (一般課程) 等入学者 (人)	公共職業 能力開発 施設等 (人)	就職者 等 (人)	左記以外 の者 (人)	不詳・ 死亡 (人)	高等学校等 の進学率 (%)
平成30年度	2,031	2,017	-	-	-	7	7	-	99.3
令和元年度	1,953	1,937	-	1	-	-	15	-	99.2
2	1,929	1,917	3	1	-	1	7	-	99.4
3	1,866	1,854	4	-	1	2	5	-	99.4
<b>4</b>	<b>1,897</b>	<b>1,886</b>	<b>1</b>	<b>1</b>	<b>-</b>	<b>1</b>	<b>8</b>	<b>-</b>	<b>99.4</b>

資料 学校基本調査

注 前年度の卒業者について、各年度5月1日現在  
進学・入学者には就職進学・入学者数を含む。



## 15 教育・文化

### (2) 高等学校

年度	卒業生 総数 (人)	大学等 進学者 (人)	専修学校 (専門課 程) 進学者 (人)	専修学校 (一般課 程)等 入学者 (人)	公共職業 能力開発 施設等 (人)	就職者 (人)	一時的な 仕事に 就いた者 (人)	左記以外 の者 (人)	不詳・ 死亡 (人)	大学等の 進学率 (%)
平成30年度	1,522	740	443	26	12	227	15	59	-	48.6
令和元年度	1,495	682	487	26	13	221	20	46	-	45.6
2	1,430	685	435	9	15	206	13	67	-	47.9
3	1,367	709	414	10	12	161	12	49	-	51.9
<b>4</b>	<b>1,216</b>	<b>617</b>	<b>377</b>	<b>12</b>	<b>6</b>	<b>132</b>	<b>17</b>	<b>55</b>	-	<b>50.7</b>

資料 学校基本調査

注 前年度の卒業生(前々年度以前の卒業生で上級の学校に入学を志願した者を含む)について、各年度5月1日現在  
進学・入学者には就職進学・入学者数を含む。

## 7 児童・生徒の平均体位

### (1) 身長

単位：cm

区分	年齢	平成30年度		平成31年度		令和2年度		令和3年度		令和4年度	
		男子	女子	男子	女子	男子	女子	男子	女子	男子	女子
小学校	6	116.7	115.5	116.6	116.1	117.6	117.2	117.2	116.4	<b>117.1</b>	<b>116.2</b>
	7	122.4	121.8	122.6	121.4	123.9	123.6	122.3	122.2	<b>123.4</b>	<b>122.6</b>
	8	128.6	127.5	128.2	127.7	129.4	128.7	128.5	128.7	<b>128.2</b>	<b>128.5</b>
	9	133.8	133.2	134.0	133.6	134.9	135.3	133.9	134.3	<b>134.2</b>	<b>135.6</b>
	10	139.1	140.3	139.0	139.7	140.8	142.1	139.6	141.2	<b>139.6</b>	<b>141.3</b>
	11	145.1	146.9	145.3	147.0	147.1	147.9	146.5	147.6	<b>146.5</b>	<b>148.0</b>
中学校	12	152.0	151.8	152.7	151.8	154.4	152.7	153.2	151.6	<b>154.2</b>	<b>152.2</b>
	13	159.6	155.1	159.4	155.1	161.7	155.5	160.7	155.3	<b>160.5</b>	<b>154.6</b>
	14	165.6	156.7	165.2	156.7	166.1	157.1	166.1	156.7	<b>165.8</b>	<b>156.8</b>

資料 学校保健課

注 身長体重等の計測時期 4月～6月。(令和2年度に限り6月～8月)以下、同様。

### (2) 体重

単位：kg

区分	年齢	平成30年度		平成31年度		令和2年度		令和3年度		令和4年度	
		男子	女子	男子	女子	男子	女子	男子	女子	男子	女子
小学校	6	21.3	20.8	21.4	21.0	21.9	21.6	21.8	21.2	<b>21.8</b>	<b>21.2</b>
	7	24.1	23.7	24.1	23.5	25.1	24.9	24.3	24.0	<b>25.1</b>	<b>24.1</b>
	8	27.4	26.7	27.5	26.8	28.5	27.5	27.8	27.8	<b>28.0</b>	<b>27.7</b>
	9	30.8	29.7	31.0	30.3	32.6	31.5	31.2	30.6	<b>31.7</b>	<b>31.9</b>
	10	33.7	34.5	34.4	33.7	36.7	36.1	35.6	34.9	<b>35.5</b>	<b>35.3</b>
	11	38.1	38.5	38.0	39.4	41.1	40.1	40.2	40.3	<b>41.0</b>	<b>40.6</b>
中学校	12	43.0	43.7	43.8	43.5	45.5	45.4	45.1	44.0	<b>46.2</b>	<b>45.0</b>
	13	48.4	47.2	48.2	47.9	51.0	48.2	49.8	48.7	<b>50.6</b>	<b>47.8</b>
	14	53.7	50.4	53.9	50.5	55.3	50.9	54.7	50.3	<b>54.7</b>	<b>51.3</b>

資料 学校保健課

## 8 公民館・生涯学習活動状況

## (1) 利用者数

単位：人

年 度	上尾公民館	上平公民館	平方公民館	原市公民館	大石公民館	大谷公民館
平成29年度	30,178	56,251	28,383	37,977	51,938	52,061
30	63,434	54,257	23,354	36,559	48,336	47,432
31	58,959	49,381	24,732	32,335	41,870	44,278
令和2年度	17,878	14,693	9,184	10,570	17,821	18,030
<b>3</b>	<b>28,984</b>	<b>24,957</b>	<b>12,807</b>	<b>15,104</b>	<b>27,779</b>	<b>24,369</b>

資料 生涯学習課

## (2) 主催事業参加者数

単位：人

対 象	上尾公民館	上平公民館	平方公民館	原市公民館	大石公民館	大谷公民館
公民館祭り	-	-	-	-	-	-
一般の事業	315	340	752	755	317	298

資料 生涯学習課

注 令和3年度

公民館まつりは新型コロナウイルス感染拡大防止のため中止

## (3) 種類別施設利用サークル数

種 類	サークル数	種 類	サークル数
家庭教育・育児	9	音楽・コーラス・歌	111
健康・料理	134	ダンス・舞踊・演劇	96
着付け・洋裁・和裁	6	写真	14
手芸・クラフト・絵手紙	50	歴史・文芸	24
囲碁・将棋	29	茶道・生け花・フラワーアレンジメント	20
レクリエーション	8	スポーツ・武道・アウトドア	229
絵画・工芸	51	学習・市民活動	152
書道・てん刻	12	語学	25

資料 生涯学習課

注 令和4年度（令和5年2月末現在）

主に公民館を利用しているサークル数。

## 15 教育・文化

### 9 市民活動支援センター利用状況

年度	平成30年度	平成31年度	令和2年度	令和3年度	令和4年度
登録団体数	206	215	230	238	<b>243</b>
センター利用者数	7,486	6,564	3,679	4,506	<b>5,102</b>
うち会議室利用者数	5,137	4,666	2,939	3,705	<b>4,125</b>

資料 市民活動支援センター

注 各年度3月31日現在

令和2年3月から5月まで感染予防対策のため会議室の貸出を中止

### 10 図書館利用状況

年 度	本館開館日数 (日)	本館利用人数 (人)	本館貸出点数 (点)	利用人数(人) (分館・公民館 を含む)	貸出点数(点) (分館・公民館 を含む)
平成29年度	298	207,174	623,862	393,910	1,217,427
30	302	213,610	629,230	399,264	1,220,545
31	268	193,127	559,441	363,272	1,098,039
令和2年度	258	162,699	463,928	293,452	892,107
<b>3</b>	<b>300</b>	<b>210,300</b>	<b>603,508</b>	<b>376,412</b>	<b>1,150,474</b>

資料 図書館

### 11 図書館資料の状況

施設名	一般書	児童書	紙芝居	郷土資料	洋書	雑誌	CD	DVD/ ビデオ	フィルム	合計
本館	234,621	75,180	925	8,264	949	10,178	6,576	2,663	144	339,500
上尾駅前分館	19,334	2,488	-	117	-	494	-	-	-	22,433
大石分館	32,690	16,185	539	191	-	533	3,964	1,719	-	55,821
瓦葺分館	15,722	11,232	156	158	-	286	-	-	-	27,554
平方分館	17,929	14,718	154	219	-	438	-	-	-	33,458
たちばな分館	21,152	9,528	130	157	-	306	-	-	-	31,273
上平公民館図書室	10,905	12,789	221	175	-	239	-	-	-	24,329
原市公民館図書室	10,699	8,909	173	166	4	286	-	-	-	20,237
大谷公民館図書室	17,033	10,303	260	134	3	265	-	-	-	27,998
子どもの読書活動 支援センター	4,039	3,773	13	-	-	27	-	-	-	7,852
<b>合 計</b>	<b>384,124</b>	<b>165,105</b>	<b>2,571</b>	<b>9,581</b>	<b>956</b>	<b>13,052</b>	<b>10,540</b>	<b>4,382</b>	<b>144</b>	<b>590,455</b>

資料 図書館

注 令和4年3月31日現在

## 1 2 地区別図書館利用登録者数

単位：人

地区	総数	上尾地区	平方地区	原市地区	大石地区	上平地区	大谷地区	西上尾第一団地	西上尾第二団地	原市団地	尾山台団地	他団地等	さいたま市・伊奈町・蓮田市・桶川市	市外
登録者数	58,204	17,235	1,608	6,723	10,668	5,925	7,327	878	1,009	346	661	1,483	3,448	893

資料 図書館

注 令和4年3月31日現在

上尾市は、さいたま市・伊奈町・蓮田市・桶川市と公共図書館広域利用をしている。

## 1 3 年齢別図書館利用登録者数

単位：人

登録者数	総数	0～6歳	7～12歳	13～15歳	16～19歳	20～24歳	25～29歳	30～39歳	40～49歳	50～59歳	60～69歳	70歳以上
総数	58,204	619	10,053	3,040	2,412	2,831	2,124	6,573	9,049	6,882	5,262	9,359
男	23,592	315	5,059	1,369	957	1,030	709	1,904	2,807	2,515	2,197	4,730
女	34,612	304	4,994	1,671	1,455	1,801	1,415	4,669	6,242	4,367	3,065	4,629

資料 図書館

注 令和4年3月31日現在

## 1 4 指定・登録文化財件数

単位：件

種別	総数	有形文化財							民俗文化財		記念物	
		建造物	絵画	彫刻	工芸品	書跡・典籍・古文書	考古資料	歴史資料	有形民俗文化財	無形民俗文化財	史跡	天然記念物
国指定文化財	1	-	-	-	-	-	-	-	1	-	-	-
県指定文化財	5	-	-	-	1	-	1	-	-	1	-	2
市指定文化財	83	3	2	17	-	9	14	5	11	7	9	6
市登録文化財	39	-	-	-	-	-	-	-	8	30	1	-

資料 生涯学習課

注 令和5年1月1日現在

## 15 教育・文化

### 15 文化センター利用状況

年度	区分	総数	ホール			集会室	展示場	楽屋
			大	中	小			
平成29年度	件数	2,845	115	92	143	1,990	-	505
	人員	130,133	47,506	18,073	11,699	48,190	-	4,665
30	件数	6,135	226	241	244	4,329	24	1,071
	人員	266,609	91,875	31,889	16,742	102,058	12,716	11,329
31	件数	5,590	188	227	213	4,042	2	918
	人員	294,194	105,518	40,166	18,680	115,533	526	13,771
令和2年度	件数	6,916	58	111	150	6,145	20	432
	人員	118,696	13,862	8,593	7,095	83,568	859	4,719
3	件数	<b>7,256</b>	<b>126</b>	<b>183</b>	<b>198</b>	<b>6,049</b>	<b>10</b>	<b>690</b>
	人員	<b>176,298</b>	<b>41,203</b>	<b>18,925</b>	<b>9,312</b>	<b>98,204</b>	<b>1,180</b>	<b>7,474</b>

資料 市民協働推進課

注 平成28年8月から平成29年9月まで耐震補強工事のため閉館。

### 16-1 コミュニティセンター利用状況（大規模改造工事前）

年度	区分	総数	集会所 (4部屋)	ホール	音楽室	視聴覚室	調理室	茶屋	和室 (3部屋)	アトリエ	展示 ロビー
29	件数	7,015	2,721	359	596	524	182	377	1,759	269	228
	人員	194,496	62,880	43,180	17,880	20,960	1,820	1,885	22,830	2,690	20,371
30	件数	6,351	2,487	335	579	429	183	314	1,534	249	241
	人員	176,531	56,655	40,540	17,370	17,160	1,830	1,570	19,560	2,490	19,356
31	件数	5,641	2,235	285	491	339	134	279	1,396	240	242
	人員	152,519	49,115	32,700	14,730	13,560	1,340	1,395	18,060	2,400	19,219
2	件数	<b>1,198</b>	<b>601</b>	<b>31</b>	<b>108</b>	<b>67</b>	<b>3</b>	<b>46</b>	<b>295</b>	<b>47</b>	-
	人員	<b>12,922</b>	<b>6,510</b>	<b>1,978</b>	<b>1,006</b>	<b>1,479</b>	<b>12</b>	<b>178</b>	<b>1,426</b>	<b>333</b>	-

資料 市民協働推進課

注 令和2年10月から令和3年11月まで大規模改造工事のため閉館。利用施設の増減、変更あり。

### 16-2 コミュニティセンター利用状況（大規模改造工事後）

年度	区分	総数	集会室 (5部屋)	ホール	楽屋	音楽室	多目的室	調理室	茶室 和室	アトリエ	ギャラリー
3	件数	1,420	617	67	79	97	241	45	196	62	16
	人員	16,723	6,423	3,808	425	1,076	2,802	209	1,035	516	429

資料 市民協働推進課

注 令和2年10月から令和3年11月まで大規模改造工事のため閉館。利用施設の増減、変更あり。

## 17 イコス上尾利用状況

年 度	区 分	総 数	ホール	リフレッシュ ルーム	研修室	大会議室	中会議室	和 室	屋外 ステージ
平成29年度	件 数	2,517	468	678	418	306	254	392	1
	人 員	74,964	38,030	13,696	8,302	5,218	4,054	5,662	2
30	件 数	2,217	483	693	345	221	150	322	3
	人 員	68,698	37,353	13,128	7,089	3,324	2,035	5,485	284
31	件 数	2,073	485	656	295	224	129	281	3
	人 員	56,719	28,307	12,163	5,886	3,284	2,382	4,393	304
令和2年度	件 数	1,360	86	440	206	240	123	265	-
	人 員	22,220	6,887	7,156	2,693	1,878	1,373	2,233	-
3	件 数	1,980	197	546	256	346	251	374	10
	人 員	26,191	8,440	7,165	3,052	2,509	1,888	2,904	233

資料 市民協働推進課

## 18 市民体育館利用状況

単位：人

年 度	総 数	アリーナ	卓球室	体力相談室 兼 トレーニングルーム	柔道場	剣道場	弓道場	庭球場	会議室
29	388,014	161,670	28,530	69,693	23,589	36,244	14,277	30,432	23,579
30	376,975	153,389	25,950	73,378	24,000	32,415	14,528	28,266	25,049
31	319,719	119,672	21,490	69,330	21,054	29,282	13,446	25,002	20,443
2	150,156	45,952	12,004	26,168	9,816	13,053	8,212	23,505	11,446
3	220,996	72,946	19,905	39,062	16,391	17,911	10,506	27,441	16,834

資料 スポーツ振興課

## 19 スポーツ総合センター利用状況

年 度	平成29年度	平成30年度	平成31年度	令和2年度	令和3年度
利用者数	178,701	179,460	166,723	73,598	94,769

資料 スポーツ総合センター

## 20 さいたま水上公園利用状況

年 度	施 設	日数	利 用 者 数 (人)			1日平均 利用者数	救護者数	駐 車 場 (台)	
			総 数	大 人	小 人			大 型	普 通
平成29年度	夏季プール	46	63,016	30,045	32,971	1,370	185	128	17,181
30	夏季プール	47	61,058	28,200	32,858	1,299	185	192	18,551
31	夏季プール	47	52,578	24,173	28,405	1,119	170	231	17,060
令和2年度	夏季プール	-	-	-	-	-	-	-	-
3	夏季プール	-	-	-	-	-	-	-	-

資料 上尾運動公園管理事務所

注 駐車場利用台数は有料の夏期プールのみ。

令和2・3年度は新型コロナウイルス感染症の状況を鑑み中止とした。

## 15 教育・文化

### 2.1 上尾運動公園利用状況

年度	総 数		体 育 館				陸 上 競 技 場				補助競技場		テニスコート	
			アリーナ		集会室		グラウンド		集会室					
	件数	人員	件数	人員	件数	人員	件数	人員	件数	人員	件数	人員	件数	人員
29	5,678	282,725	1,041	110,960	173	4,010	1,672	98,804	261	9,112	173	46,545	2,358	13,294
30	5,236	275,920	903	103,559	180	3,751	885	100,971	415	8,614	145	44,167	2,708	14,858
31	4,135	311,686	466	105,169	160	3,223	974	114,000	494	14,002	144	64,716	1,897	10,576
2	4,389	104,187	791	37,181	70	1,460	1,032	26,610	183	4,358	100	23,065	2,213	11,513
<b>3</b>	<b>6,005</b>	<b>184,070</b>	<b>959</b>	<b>73,536</b>	<b>133</b>	<b>2,650</b>	<b>1,827</b>	<b>67,443</b>	<b>433</b>	<b>11,824</b>	<b>83</b>	<b>15,231</b>	<b>2,570</b>	<b>13,386</b>

資料 上尾運動公園管理事務所

注 平成29年度より陸上競技場の個人利用を開始。

### 2.2 健康プラザわくわくランド利用状況

単位：人

年度	利用者総数	利 用 者 内 訳				
		幼 児	小・中学生	一 般	高 齢 者	その他
平成29年度	125,465	5,360	15,042	23,867	63,388	17,808
30	133,277	7,066	15,249	25,179	66,232	19,551
31	127,750	9,453	13,540	24,397	61,711	18,649
令和2年度	49,998	2,029	3,484	7,966	27,796	8,723
<b>3</b>	<b>67,967</b>	<b>2,743</b>	<b>6,879</b>	<b>11,066</b>	<b>37,654</b>	<b>9,625</b>

資料 健康プラザわくわくランド

注 その他は、家族会員、平日会員、地区利用、アップフリーパスの利用者数。

### 2.3 児童館アップーランド利用状況

単位：人

年度	利 用 者 総 数		利 用 者 内 訳					
	市内利用	市外利用	乳幼児	小学生	中学生	高校生	付添い	その他
平成29年度	88,080	21,973	38,143	25,231	4,919	1,940	37,550	2,270
30	90,913	21,350	38,758	24,662	5,832	2,455	38,093	2,463
31	84,252	18,623	35,318	23,514	4,619	1,712	35,714	1,998
令和2年度	16,741	2,505	6,351	6,293	294	67	5,950	291
<b>3</b>	<b>29,847</b>	<b>5,090</b>	<b>12,970</b>	<b>7,870</b>	<b>975</b>	<b>125</b>	<b>12,771</b>	<b>226</b>

資料 青少年課

### 2.4 児童館こどもの城利用状況

単位：人

年度	利 用 者 総 数		利 用 者 内 訳					
	市内利用	市外利用	乳幼児	小学生	中学生	高校生	付添い	その他
平成29年度	102,678	89,459	75,579	32,081	1,755	288	79,964	2,470
30	102,629	96,262	79,487	31,531	1,598	201	83,803	2,271
31	90,891	81,248	67,635	28,139	1,625	121	72,398	2,221
令和2年度	22,155	12,881	15,326	4,289	298	9	14,917	197
<b>3</b>	<b>43,833</b>	<b>21,596</b>	<b>27,247</b>	<b>9,792</b>	<b>843</b>	<b>59</b>	<b>27,016</b>	<b>472</b>

資料 青少年課

## 16 治安・消防・災害

## 1 刑法犯罪発生件数

単位：件

年	総数	殺人	強盗	強制性交	暴行傷害	脅迫恐喝	窃盗	詐欺	横領	その他の刑法犯
平成30年	2,798	3	5	3	143	31	2,108	79	1	425
31・令和元年	2,520	2	3	1	144	20	1,916	81	3	350
2	1,854	2	4	-	120	25	1,325	60	4	314
3	1,731	-	6	1	128	22	1,159	72	2	341
<b>4</b>	<b>1,611</b>	<b>3</b>	<b>3</b>	<b>2</b>	<b>108</b>	<b>11</b>	<b>1,130</b>	<b>68</b>	<b>2</b>	<b>284</b>

資料 上尾警察署

注 上尾警察署の管轄区域内である桶川市、伊奈町を含む。

## 2 刑法犯罪検挙件数

単位：件

年	総数	殺人	強盗	強制性交	暴行傷害	脅迫恐喝	窃盗	詐欺	横領	その他の刑法犯
平成30年	1,022	3	5	2	122	20	708	25	-	137
31年・令和元年	991	2	2	1	116	17	706	29	2	116
2	702	2	4	-	103	21	433	13	4	122
3	753	-	8	1	114	21	462	21	2	124
<b>4</b>	<b>728</b>	<b>3</b>	<b>3</b>	<b>2</b>	<b>91</b>	<b>11</b>	<b>469</b>	<b>28</b>	<b>2</b>	<b>119</b>

資料 上尾警察署

注 上尾警察署の管轄区域内である桶川市、伊奈町を含む。

## 3 交通事故発生件数

年	件数		死傷者数(人)			
			総数		死者	負傷者
	実数	対前年比(%)	実数	対前年比(%)		
平成30年	830	91.5	949	89.7	4	945
31年・令和元年	683	82.3	812	85.6	1	811
2	637	93.3	738	90.9	2	736
3	555	87.1	643	87.1	1	642
<b>4</b>	<b>487</b>	<b>87.7</b>	<b>564</b>	<b>87.7</b>	<b>3</b>	<b>561</b>

資料 上尾警察署

## 4 火災発生件数

年	件数	死者(人)	負傷者(人)	罹災世帯			焼損棟数				焼損面積(m <sup>2</sup> )	損害見積額(千円)
				全損	半損	小損	全焼	半焼	部分焼	ぼや		
平成30年	43	1	3	4	2	15	4	4	5	18	508	49,570
31	42	1	11	13	1	20	12	8	7	20	2,581	166,347
令和2年	39	1	13	3	1	19	3	1	12	14	454	103,234
3	43	1	8	5	1	19	7	3	16	14	488	55,157
<b>4</b>	<b>42</b>	<b>3</b>	<b>14</b>	<b>8</b>	<b>1</b>	<b>21</b>	<b>6</b>	<b>-</b>	<b>15</b>	<b>19</b>	<b>714</b>	<b>91,398</b>

資料 上尾市消防本部予防課



## 16 治安・消防・災害

### 5 救急車出動状況

単位：件

年	総数	火災	自然災害	水難	交通事故	労災	運動競技	一般負傷	加害	自損	急病	その他
平成30年	10,658	35	5	4	818	89	111	1,470	40	99	7,251	736
31	10,945	48	6	4	805	88	98	1,465	54	116	7,483	778
令和2年	9,510	34	3	8	696	62	54	1,377	46	75	6,520	635
3	10,158	29	3	1	704	71	73	1,458	40	88	6,996	695
<b>4</b>	<b>11,908</b>	<b>46</b>	<b>2</b>	<b>1</b>	<b>737</b>	<b>84</b>	<b>90</b>	<b>1,683</b>	<b>49</b>	<b>124</b>	<b>8,414</b>	<b>678</b>

資料 上尾市消防本部警防課

### 6 消防概況

単位：人・台

区分	職員・団員	化学車	水槽付ポンプ車	普通ポンプ車※	救急車※	工作車	梯子車	指揮車	特殊車両	その他
消防本部・消防署	266	1	6	5	7	2	2	1	11	4
消防団	135	-	-	8	-	-	-	-	-	-

資料 上尾市消防本部消防総務課・警防課

注 令和4年12月31日現在

※非常用車を除く。

### 7 原因別火災件数

単位：件

年	総数	子供の火遊び	たばこ	たき火	こんろ	ストーブ	電気	放火又は疑い	その他	不明
平成30年	43	3	5	-	4	1	6	12	7	5
31	42	-	2	2	5	4	6	3	11	9
令和2年	39	1	4	2	4	-	4	4	10	10
3	43	1	2	1	5	1	4	12	9	8
<b>4</b>	<b>42</b>	<b>1</b>	<b>3</b>	<b>-</b>	<b>6</b>	<b>2</b>	<b>5</b>	<b>8</b>	<b>7</b>	<b>10</b>

資料 上尾市消防本部予防課

## 8 消防水利

区 分	総 数	上尾 地区	平方 地区	原市 地区	大石 地区	上平 地区	大谷 地区
<b>総 数</b>	<b>3,771</b>	<b>1,010</b>	<b>253</b>	<b>530</b>	<b>865</b>	<b>558</b>	<b>555</b>
防 火 水 槽	1,440	463	76	209	309	189	194
防火水槽内訳							
公設防火水槽 計	420	88	37	62	103	67	63
20m <sup>3</sup> 級	267	53	26	37	61	47	43
40m <sup>3</sup> 級	100	21	4	20	29	14	12
60m <sup>3</sup> 級	4	2	-	1	-	-	1
100m <sup>3</sup> 級	2	-	1	-	1	-	-
耐震性 20m <sup>3</sup> 級	3	1	-	-	-	-	2
耐震性 40m <sup>3</sup> 級	30	5	5	4	9	4	3
耐震性 60m <sup>3</sup> 級	1	1	-	-	-	-	-
耐震性 80m <sup>3</sup> 級	1	-	1	-	-	-	-
耐震性 100m <sup>3</sup> 級	12	5	-	-	3	2	2
(非常用飲料水含む)							
私設防火水槽 計	1,020	375	39	147	206	122	131
20m <sup>3</sup> 級	677	237	18	110	151	81	80
40m <sup>3</sup> 級	265	103	18	30	48	37	29
60m <sup>3</sup> 級	27	14	2	6	1	2	2
80m <sup>3</sup> 級	10	5	-	-	1	2	2
100m <sup>3</sup> 級	15	4	-	-	-	-	11
耐震性 20m <sup>3</sup> 級	3	1	-	1	-	-	1
耐震性 40m <sup>3</sup> 級	13	6	1	-	4	-	2
耐震性 60m <sup>3</sup> 級	4	3	-	-	1	-	-
耐震性 80m <sup>3</sup> 級	1	1	-	-	-	-	-
耐震性 100m <sup>3</sup> 級	5	1	-	-	-	-	4
消 火 栓	2,297	539	173	315	551	365	354
プ ー ル	34	8	4	6	5	4	7

資料 上尾市消防本部警防課  
注 令和4年12月31日現在

# 17 市民生活

## 1 市民相談受理件数(市民相談室受理分)

年度	総数	民 事 相 談										行政相談	特別相談 (法律・登記・ 税務相談等)
		借地・ 借家 関係	家 庭 関 係			金 銭 関 係		損 害 賠 償		近隣 関係	その他		
			相続	離婚	その他	サラ金	その他	交通 事故	その他				
29	2,643	60	637	314	170	22	96	44	54	133	546	3	564
30	2,557	75	685	260	169	26	103	38	53	90	506	7	545
31	2,478	46	691	238	159	22	142	30	44	113	451	1	541
2	1,753	26	467	130	146	3	83	18	33	78	273	1	495
<b>3</b>	<b>1,682</b>	<b>23</b>	<b>457</b>	<b>104</b>	<b>138</b>	<b>6</b>	<b>85</b>	<b>6</b>	<b>15</b>	<b>40</b>	<b>260</b>	<b>1</b>	<b>547</b>

資料 市民協働推進課

## 2 消費生活相談受理件数(消費生活センター受理分)

年 度	総 数	商 品 ・ 役 務 ( サ ー ビ ス ) 別 相 談																				その 他の 相談				
		商 品										役 務														
		商品 一般 (架空請求 はがき等 を含む)	食 料 品	住 居 品	光 熱 水 品	被 服 品	保 健 衛 生 品	教 養 娛 楽 品 (資格 取得教材 等を含む)	車 両 ・ 乗 り 物	土 地 ・ 建 物 ・ 設 備	そ の 他 の 商 品	ク リ ー ニ ン グ	レ ン タ ル ・ リ ー ス ・ 貸 借	工 事 ・ 建 築 ・ 加 工 (リ フ ォ ー ム 工 事 等 を 含 む)	修 理 ・ 補 修	管 理 ・ 保 管	役 務 一 般	金 融 ・ 保 険 サ ー ビ ス	運 輸 ・ 通 信 サ ー ビ ス (イン タ ー ネ ッ ト 関 連 架 空 請 求 書 等 を 含 む)	教 育 サ ー ビ ス	教 養 ・ 娛 楽 サ ー ビ ス (外国 語 教 室 の 契 約 等 を 含 む)		保 健 ・ 福 祉 サ ー ビ ス	そ の 他 の 役 務	内 職 ・ 副 業 ・ ね ず み 講	そ の 他 の 行 政 サ ー ビ ス
29	1,561	297	82	45	38	45	30	82	21	49	-	12	68	54	38	3	5	159	293	11	40	64	76	6	7	36
30	1,936	649	88	51	45	45	46	112	44	39	-	6	70	51	37	1	5	160	267	9	44	66	48	4	10	39
31	1,815	462	99	39	57	49	73	106	22	51	-	6	64	61	39	2	2	159	243	9	54	78	76	8	10	46
2	1,628	167	126	55	36	76	129	133	34	61	1	3	45	44	41	2	5	166	241	10	48	67	67	16	13	42
<b>3</b>	<b>1,506</b>	<b>129</b>	<b>93</b>	<b>65</b>	<b>41</b>	<b>83</b>	<b>94</b>	<b>136</b>	<b>42</b>	<b>63</b>	<b>-</b>	<b>1</b>	<b>61</b>	<b>56</b>	<b>49</b>	<b>3</b>	<b>11</b>	<b>145</b>	<b>99</b>	<b>7</b>	<b>120</b>	<b>60</b>	<b>77</b>	<b>22</b>	<b>3</b>	<b>46</b>

資料 消費生活センター

## 3 「市長へのはがき」種類別受理件数

年 度	総 数	健康 福祉 医療	環境 安全 みどり	保険 年金 税 証明	まち づくり 基盤 整備	教育 文化 スポ-ーツ	産業 経済	救急 消防	行財政 窓口 対応	その他
平成28年度	479	61	73	16	33	167	3	2	34	90
29	391	48	93	13	38	67	4	4	55	69
30	402	43	81	10	33	102	4	5	30	94
31	420	24	92	9	47	45	3	1	31	168
<b>令和2年度</b>	<b>514</b>	<b>143</b>	<b>72</b>	<b>8</b>	<b>37</b>	<b>83</b>	<b>6</b>	<b>3</b>	<b>34</b>	<b>128</b>

資料 広報広聴課

注 令和3年度より「市長へのはがき」は「市長への政策提言」及び「市政への問い合わせ」に制度変更。

## 4 「市長へのはがき」地区別受理件数

年 度	総数	上尾 地区	平方 地区	原市 地区	大石 地区	上平 地区	大谷 地区	原市 団地	尾山台 団地	西上尾 第一 団地	西上尾 第二 団地	その他
平成28年度	479	185	70	33	40	37	30	1	-	3	2	78
29	391	93	80	26	56	16	28	1	-	1	9	81
30	402	102	49	40	43	33	23	-	-	2	4	106
31	420	96	25	29	46	67	36	-	-	-	-	121
<b>令和2年度</b>	<b>514</b>	<b>144</b>	<b>32</b>	<b>53</b>	<b>68</b>	<b>36</b>	<b>47</b>	<b>-</b>	<b>-</b>	<b>3</b>	<b>8</b>	<b>123</b>

資料 広報広聴課

注 令和3年度より「市長へのはがき」は「市長への政策提言」及び「市政への問い合わせ」に制度変更。

## 5 「市長への政策提言」種類別受理件数

年 度	総 数	健康 福祉 医療	環境 安全 みどり	保険 年金 税 証明	まち づくり 基盤 整備	教育 文化 スポ-ーツ	産業 経済	救急 消防	行財政 窓口 対応	その他
<b>令和3年度</b>	<b>7</b>	<b>2</b>	<b>3</b>	<b>-</b>	<b>-</b>	<b>1</b>	<b>-</b>	<b>-</b>	<b>1</b>	<b>-</b>

資料 広報広聴課

## 6 「市政への問い合わせ」種類別受理件数

年 度	総 数	健康 福祉 医療	環境 安全 みどり	保険 年金 税 証明	まち づくり 基盤 整備	教育 文化 スポ-ーツ	産業 経済	救急 消防	行財政 窓口 対応	その他
<b>令和3年度</b>	<b>2,930</b>	<b>1,424</b>	<b>128</b>	<b>164</b>	<b>43</b>	<b>168</b>	<b>9</b>	<b>12</b>	<b>18</b>	<b>964</b>

資料 広報広聴課

## 7 各種要望書種類別受理件数

年 度	総 数	土木	交通	福祉	教育	財政	環境	全般	その他
平成29年度	17		1	-	4	1	-	10	1
30	23		-	-	4	3	-	14	2
31	24		-	-	5	1	-	14	4
令和2年度	47		-	-	2	1	-	10	33
<b>3</b>	<b>27</b>		<b>-</b>	<b>-</b>	<b>2</b>	<b>1</b>	<b>-</b>	<b>14</b>	<b>9</b>

資料 広報広聴課

## 17 市民生活

### 8 各種要望書地区別受理件数

年 度	総数	全域	上尾地区	平方地区	原市地区	大石地区	上平地区	大谷地区	原市団地	尾山台地	西上尾第一団地	西上尾第二団地	その他
平成29年度	17	17	-	-	-	-	-	-	-	-	-	-	-
30	23	23	-	-	-	-	-	-	-	-	-	-	-
31	24	23	-	-	-	-	1	-	-	-	-	-	-
令和2年度	47	46	-	1	-	-	-	-	-	-	-	-	-
<b>3</b>	<b>27</b>	<b>27</b>	-	-	-	-	-	-	-	-	-	-	-

資料 広報広聴課

### 9 外国籍市民のための相談（ハローコーナー）受理件数

年 度	総 数	予防接種・児童手当等	保育・乳幼児医療・保険・介護保険	国民年金・国民健康	日本語教室	税金	医療・健康	団地・住宅	仕事・職場	就学援助・受験	学校教育	婚姻・家庭問題	ごみ・リサイクル	文書内容確認	入国管理	戸籍	住居地登録・印鑑登録	社会福祉	法律関係	その他
29	222	11	41	5	21	11	7	11	16	11	1	54	5	2	7	2	1	16		
30	164	9	34	4	6	19	8	5	14	-	2	28	14	4	5	-	-	12		
31	276	6	46	2	14	33	5	17	30	4	3	48	13	4	9	5	-	37		
2	243	7	27	5	31	24	8	11	8	2	1	48	7	-	12	23	-	29		
<b>3</b>	<b>339</b>	<b>20</b>	<b>67</b>	<b>6</b>	<b>40</b>	<b>56</b>	<b>4</b>	<b>8</b>	<b>15</b>	<b>3</b>	<b>6</b>	<b>30</b>	<b>13</b>	<b>2</b>	<b>13</b>	<b>5</b>	<b>5</b>	<b>46</b>		

資料 市民協働推進課

### 10 戸籍・住民基本台帳届出状況

年度	総数	戸 籍 届 出 件 数						住 民 基 本 台 帳 届 出 件 数				
		総数	出生	婚姻	離婚	死亡	その他	総数	転入	転居	転出	その他
29	28,190	9,438	2,040	2,009	555	2,216	2,618	18,752	6,905	3,232	6,604	2,011
30	29,941	9,361	2,058	1,965	524	2,258	2,556	20,580	7,778	3,314	7,372	2,116
31	28,543	9,498	1,999	2,131	558	2,337	2,473	19,045	7,194	3,115	6,641	2,095
2	27,948	8,918	1,879	1,796	435	2,498	2,310	19,030	7,228	6,531	3,151	2,120
<b>3</b>	<b>28,380</b>	<b>9,381</b>	<b>1,896</b>	<b>1,886</b>	<b>534</b>	<b>2,687</b>	<b>2,378</b>	<b>18,999</b>	<b>7,365</b>	<b>6,637</b>	<b>2,905</b>	<b>2,092</b>

資料 市民課

### 11 各種証明書交付状況

年 度	総 数	戸 籍 謄・抄本	住 民 票 謄・抄本	住 民 票 閲 覧	他 の 諸 証 明	母 子 帳 手	所 得 証 明	納 税 証 明
29	241,521	35,122	124,902	61	31,249	1,557	45,554	3,076
30	238,351	35,467	122,473	57	32,422	1,574	42,554	3,804
31	218,924	35,368	116,053	55	31,162	1,497	31,189	3,600
2	211,139	30,684	116,093	77	34,162	1,468	24,537	4,118
<b>3</b>	<b>212,884</b>	<b>32,260</b>	<b>115,901</b>	<b>67</b>	<b>33,664</b>	<b>1,467</b>	<b>25,911</b>	<b>3,614</b>

資料 市民課・市民税課・納税課・健康増進課

注 平成29年4月より証明書のコンビニ交付サービスを開始。

平成31年度より他の諸証明に市民税課発行分個人事業証明を含む。

## 1 2 印鑑登録状況

年度	印鑑登録者総数(人)	登録数	証明書交付枚数
29	138,507	9,814	69,126
30	139,140	9,603	68,569
31	139,417	8,776	65,177
2	140,254	8,901	65,999
<b>3</b>	<b>141,020</b>	<b>8,581</b>	<b>61,156</b>

資料 市民課

注 印鑑登録者総数は各年4月1日現在。

## 1 3 一般旅券申請、交付数

年		令和4年												合計		
月		1月	2月	3月	4月	5月	6月	7月	8月	9月	10月	11月	12月			
申 請	一般 (新規)	10年	32	30	62	63	72	92	103	112	112	109	105	123	1,015	
		5年・子	4	16	29	21	37	66	39	50	39	56	39	59	455	
		変更	1		2	2	3	4	1	5	3	6	7		34	
	増 補			-	-	-	-	-	-	-	-	-	-	-	0	
		紛失届	10年						5	1	3		2	2	13	
	5年・子				1			1	1						3	
	一 般 新 規 ( 紛 失 等)	10年						4	2	2		1	2		11	
			5年・子			1			1			1			3	
	申 請 計			37	46	94	86	112	167	145	169	154	173	153	182	1,518
	申 請 等 合 計			37	46	95	86	112	173	147	172	154	175	155	182	1,534
交 付	一 般 ( 紛 失 新 規 含 む)	10年	32	30	53	63	75	75	110	107	102	112	113	113	985	
		5年	4	5	19	19	26	32	31	43	22	32	32	43	308	
		子ども	1	1	9	8	5	20	19	12	1	23	10	17	126	
		変更	1		2	1	3	3	2	3	2	9	5	3	34	
	訂 正			-	-	-	-	-	-	-	-	-	-	-	-	
	増 補			-	-	-	-	-	-	-	-	-	-	-	0	
交 付 計			38	36	83	91	109	130	162	165	127	176	160	176	1,453	
(うち延長交付)			-	-	-	-	-	-	-	-	-	-	-	-		
申 請 日 数			19	18	22	20	19	22	20	22	20	20	20	20	242	
交 付 日 数			23	21	26	25	23	26	25	26	23	25	24	24	291	

資料 上尾市パスポートセンター

注 「申請等合計」は「申請計」に「紛失届」の件数を加えたもの。

## 17 市民生活

### 14 情報公開請求（申出）の処理件数

年 度	区 分	計	公 開	部分公開	非公開	取下げ	未処理件数
平成29年度	総 数	258	81	117	54	6	-
	請 求	152	49	54	47	2	-
	申 出	106	32	63	7	4	-
30	総 数	495	104	221	147	23	-
	請 求	370	76	128	145	21	-
	申 出	125	28	93	2	2	-
31	総 数	856	188	412	250	6	-
	請 求	703	160	295	242	6	-
	申 出	153	28	117	8	-	-
令和2年度	総 数	763	163	409	191	-	-
	請 求	634	132	321	181	-	-
	申 出	129	31	88	10	-	-
<b>3</b>	<b>総 数</b>	<b>763</b>	<b>133</b>	<b>400</b>	<b>229</b>	<b>1</b>	<b>-</b>
	<b>請 求</b>	<b>612</b>	<b>105</b>	<b>311</b>	<b>196</b>	<b>-</b>	<b>-</b>
	<b>申 出</b>	<b>151</b>	<b>28</b>	<b>89</b>	<b>33</b>	<b>1</b>	<b>-</b>

資料 総務課

注 「請求」とは、上尾市情報公開条例の施行日である平成12年4月1日以後に作成又は取得した行政文書の公開の申請。

「申出」とは、施行日前に作成若しくは取得した行政文書の公開の申請又は市民以外の人からの行政文書の公開の申請。

### 15 個人情報開示等の処理件数

年 度	区 分	計	開 示	部分開示	不開示	不存在	取下げ
平成29年度	自己情報の開示	40	13	21	1	3	2
30	自己情報の開示	61	24	31	-	5	1
31	自己情報の開示	71	27	33	1	9	1
令和2年度	自己情報の開示	75	33	30	-	12	-
<b>3</b>	<b>自己情報の開示</b>	<b>76</b>	<b>21</b>	<b>45</b>	<b>-</b>	<b>10</b>	<b>-</b>

資料 総務課

注 開示申請以外の、個人情報の訂正・削除・目的外利用などの中止の申請はなし。

## 18 財政

## 1 一般会計歳入歳出決算額

単位：千円

年 度	歳 入	歳 出	年 度	歳 入	歳 出
平成元年度	36,139,359	34,980,484		(51,418,599)	(49,819,809)
2	38,136,710	36,690,538	18	51,266,538	49,803,916
3	45,366,934	44,563,882	19	52,774,095	51,536,553
4	44,731,559	43,676,003	20	54,884,128	51,771,492
5	46,064,261	44,943,675	21	57,910,211	56,642,265
6	48,670,928	47,416,026	22	58,255,997	56,417,623
7	53,184,466	52,063,629	23	58,415,307	56,620,163
8	61,004,409	59,382,707	24	60,121,104	58,132,714
9	56,677,562	55,238,147	25	58,965,068	56,752,202
10	52,694,119	51,034,599	26	59,584,328	57,151,024
11	54,753,097	53,430,839	27	62,980,122	59,788,838
12	52,213,838	50,909,439	28	63,432,852	60,757,522
13	55,487,516	54,036,327	29	63,359,761	61,146,035
14	52,242,851	50,389,328	30	61,938,728	60,048,138
15	55,157,558	53,794,998	31	65,381,730	63,221,403
16	56,517,499	54,918,709	令和2年度	92,090,741	88,553,670
17	50,926,872	48,968,490	<b>3</b>	<b>79,910,098</b>	<b>75,496,990</b>

資料 財政課

注 ( ) 内の数値は減税補てん債借換債を除いた数値である。

## 2 財政力状況 (普通会計)

単位：千円・%

区 分	平成29年度	平成30年度	平成31年度	令和2年度	令和3年度
基準財政需要額	27,886,770	28,398,126	28,799,185	30,132,262	<b>31,197,225</b>
基準財政収入額	25,165,136	26,018,752	26,024,028	27,503,198	<b>26,708,052</b>
標準財政規模	37,568,451	38,062,407	38,146,911	39,453,163	<b>41,794,711</b>
財政力指数	0.903	0.907	0.907	0.911	<b>0.891</b>
経常収支比率	95.4	97.3	96.8	95.2	<b>89.5</b>
地方債現在高	60,310,898	58,562,583	56,301,395	54,822,343	<b>54,582,174</b>
積立金現在高	6,886,433	7,238,057	5,903,955	6,190,030	<b>9,339,683</b>
健全化判断比率					
実質赤字比率	-	-	-	-	-
連結実質赤字比率	-	-	-	-	-
実質公債費比率	4.4	4.5	4.8	5.0	<b>4.8</b>
将来負担比率	24.0	14.4	12.8	10.9	-

資料 財政課

注 健全化判断比率は、「地方公共団体の財政の健全化に関する法律」に基づく指標。

実質赤字比率、連結実質赤字比率については、赤字額が生じない限り比率は表示されない。



## 18 財政

### 3 一般会計款別歳入歳出決算額

#### (1) 歳入

単位：千円

区 分 (款)	平成29年度	平成30年度	平成31年度	令和2年度	令和3年度
総 額	63,359,761	61,938,728	65,381,730	92,090,741	<b>79,910,098</b>
市 税	30,800,134	30,961,850	31,521,848	31,458,952	<b>31,639,083</b>
地方譲与税	386,023	397,842	398,584	416,540	<b>423,789</b>
利子割交付金	47,220	47,142	24,415	25,793	<b>21,321</b>
配当割交付金	162,090	130,859	159,473	136,487	<b>209,489</b>
株式等譲渡所得割交付金	176,948	120,202	96,406	163,378	<b>248,789</b>
法人事業税交付金	-	-	-	138,334	<b>285,003</b>
地方消費税交付金	3,368,573	3,783,889	3,642,491	4,469,511	<b>4,883,635</b>
ゴルフ場利用税交付金	35,782	35,752	32,888	30,102	<b>33,321</b>
自動車取得税交付金	160,220	169,426	88,725	-	<b>23</b>
環境性能割交付金	-	-	26,858	57,259	<b>55,094</b>
地方特例交付金	177,600	212,221	577,936	288,274	<b>449,794</b>
地方交付税	3,063,002	2,729,833	3,164,590	2,979,351	<b>4,849,035</b>
交通安全対策特別交付金	30,308	27,813	26,797	28,971	<b>28,145</b>
分担金及び負担金	730,172	740,102	563,356	334,101	<b>450,027</b>
使用料及び手数料	643,138	675,008	674,470	637,319	<b>626,115</b>
国庫支出金	9,361,920	9,822,839	10,433,607	37,083,170	<b>19,553,197</b>
県支出金	3,892,720	3,917,866	4,604,344	5,172,583	<b>4,951,916</b>
財産収入	73,994	98,260	84,656	69,962	<b>85,141</b>
寄 附 金	10,897	11,705	23,983	77,113	<b>96,842</b>
繰 入 金	199,059	69,131	1,479,990	445,868	<b>154,814</b>
繰 越 金	2,675,330	2,213,727	1,890,589	2,160,326	<b>3,537,071</b>
諸 収 入	1,243,932	1,207,663	1,513,124	1,197,845	<b>1,236,254</b>
市 債	6,120,700	4,565,600	4,352,600	4,719,500	<b>6,092,200</b>

資料 財政課

#### (2) 歳出

単位：千円

区 分 (款)	平成29年度	平成30年度	平成31年度	令和2年度	令和3年度
総 額	61,146,035	60,048,138	63,221,403	88,553,670	<b>75,496,990</b>
議 会 費	431,510	415,438	399,549	416,814	<b>411,814</b>
総 務 費	8,649,596	6,081,692	6,794,801	6,495,372	<b>9,892,835</b>
民 生 費	27,968,859	28,658,476	30,353,355	55,353,260	<b>37,719,257</b>
衛 生 費	5,183,365	5,269,870	5,158,141	6,226,437	<b>8,258,047</b>
農 林 水 産 業 費	183,324	179,187	166,424	149,179	<b>133,573</b>
商 工 費	439,321	422,260	796,367	1,136,875	<b>630,720</b>
土 木 費	4,883,537	5,272,604	4,854,931	4,309,780	<b>3,576,403</b>
消 防 費	2,493,349	2,512,000	2,584,312	2,760,495	<b>2,838,293</b>
教 育 費	4,465,287	4,573,263	5,092,320	5,114,156	<b>5,537,785</b>
公 債 費	6,447,886	6,663,348	6,896,819	6,418,014	<b>6,498,263</b>
災 害 復 旧 費	-	-	124,386	173,289	-
予 備 費	-	-	-	-	-

資料 財政課

## 4 普通会計性質別歳出内訳

単位：千円

区 分	平成29年度	平成30年度	平成31年度	令和2年度	令和3年度
総 額	61,126,577	60,027,916	63,200,708	88,537,954	<b>75,480,576</b>
人 件 費	11,059,923	11,064,974	11,151,521	12,027,580	<b>11,844,174</b>
扶 助 費	17,860,135	17,930,287	19,032,449	19,613,792	<b>25,217,105</b>
公 債 費	6,447,886	6,663,348	6,896,819	6,418,014	<b>6,498,263</b>
物 件 費	9,429,549	9,508,968	9,836,433	10,349,269	<b>11,801,070</b>
維持補修費	130,714	93,487	86,259	122,666	<b>133,231</b>
補助費等	2,187,231	2,019,193	3,193,821	27,004,240	<b>3,250,526</b>
繰 出 金	6,173,408	6,843,041	6,714,290	6,684,980	<b>7,032,230</b>
投資・出資金及び貸付金	219,871	209,083	774,440	803,850	<b>696,786</b>
積 立 金	376,591	385,506	45,644	572,982	<b>3,225,023</b>
投資の経費	7,241,269	5,310,029	5,469,032	4,940,581	<b>5,782,168</b>

資料 財政課

## 5 市税調定・収入額

単位：千円

科 目	令和2年度		令和3年度	
	調 定 額	収 入 済 額	調 定 額	収 入 済 額
総 額	32,131,140	31,458,952	<b>32,141,762</b>	<b>31,639,083</b>
(普通税)	29,797,540	29,156,461	<b>29,822,390</b>	<b>29,341,823</b>
市 民 税	15,934,218	15,476,900	<b>15,955,684</b>	<b>15,609,844</b>
固定資産税	12,216,654	12,053,558	<b>12,185,686</b>	<b>12,069,963</b>
軽自動車税	388,780	368,114	<b>403,719</b>	<b>384,723</b>
市たばこ税	1,257,888	1,257,888	<b>1,277,301</b>	<b>1,277,293</b>
(目的税)	2,333,600	2,302,491	<b>2,319,372</b>	<b>2,297,259</b>
都市計画税	2,333,600	2,302,491	<b>2,319,372</b>	<b>2,297,259</b>

資料 財政課

## 19 議会・選挙

## 1 歴代議長・副議長

議 長				副 議 長			
歴 順	氏 名	就任年月日	退任年月日	歴 順	氏 名	就任年月日	退任年月日
町制初代	小川 初五郎	昭30. 1. 8	昭30. 12. 31	町制初代	粕谷 健次	昭30. 1. 8	昭30. 12. 31
2	市川 一次	31. 1. 10	31. 12. 25	2	須田 義雄	31. 1. 10	31. 12. 25
3	小川 初五郎	31. 12. 25	33. 1. 9	3	河原塚 一男	31. 12. 25	32. 8. 13
4	石井 敏夫	33. 1. 9	33. 7. 14	4	山根 良朔	32. 8. 23	33. 1. 9
市制初代	石井 敏夫	昭33. 7. 15	昭34. 1. 28	5	荒井 芳郎	33. 1. 9	33. 7. 14
2	藤田 清蔵	34. 1. 28	34. 12. 31	市制初代	荒井 芳郎	昭33. 7. 15	昭34. 1. 28
3	斎藤 栄作	35. 1. 11	35. 12. 24	2	水野 利吉	34. 1. 28	34. 12. 31
4	小川 初五郎	35. 12. 24	36. 12. 23	3	佐藤 亀之助	35. 1. 11	35. 12. 24
5	小川 初五郎	36. 12. 23	37. 12. 20	4	長沢 信勝	35. 12. 24	36. 12. 23
6	山根 良朔	37. 12. 20	38. 7. 22	5	市川 木朔	36. 12. 23	37. 12. 20
7	木村 重蔵	38. 7. 23	38. 12. 31	6	尾花 二郎	37. 12. 20	38. 12. 31
8	木村 重蔵	39. 1. 10	39. 12. 22	7	関根 安司	39. 1. 10	39. 12. 22
9	新井 庄平	39. 12. 22	40. 12. 17	8	竹中 喜久	39. 12. 22	40. 12. 17
10	島田 隆三	40. 12. 17	41. 12. 23	9	永倉 信一	40. 12. 17	41. 12. 23
11	新井 賢哉	41. 12. 23	42. 12. 31	10	椎名 正貫	41. 12. 23	42. 12. 31
12	本田 四郎兵衛	43. 1. 5	43. 12. 20	11	島村 元治	43. 1. 5	43. 12. 20
13	高橋 賢次	43. 12. 20	44. 3. 24	12	吉田 長治	43. 12. 20	45. 3. 24
14	新井 賢哉	44. 3. 24	45. 12. 22	13	三沢 俊夫	45. 3. 24	45. 12. 22
15	島田 隆三	45. 12. 22	46. 12. 31	14	吉沢 熊太郎	45. 12. 22	46. 12. 31
16	島田 隆三	47. 1. 5	47. 12. 25	15	市川 木朔	47. 1. 5	47. 12. 25
17	三沢 俊夫	47. 12. 25	48. 12. 24	16	尾花 二郎	47. 12. 25	48. 12. 24
18	島田 隆三	48. 12. 24	50. 12. 31	17	平野 博通	48. 12. 24	50. 12. 31
19	島田 隆三	51. 1. 8	52. 12. 22	18	前島 秀旦	51. 1. 8	52. 12. 22
20	平野 博通	52. 12. 22	54. 12. 31	19	小川 長流	52. 12. 22	54. 12. 31
21	高野 鉄五郎	55. 1. 8	55. 12. 23	20	小川 実	55. 1. 8	55. 12. 23
22	河原塚 清次	55. 12. 23	56. 12. 23	21	平柳 一夫	55. 12. 23	56. 12. 23
23	荒井 隆治	56. 12. 23	58. 12. 31	22	長野 繁	56. 12. 23	58. 12. 31
24	小川 平吉	59. 1. 10	59. 12. 22	23	長野 繁	59. 1. 10	59. 12. 22
25	湯本 稔	59. 12. 22	60. 12. 23	24	岩瀬 敏夫	59. 12. 22	60. 12. 23
26	下里 孝典	60. 12. 23	62. 12. 31	25	田中 有由	60. 12. 23	62. 12. 31
27	榎本 和一	63. 1. 12	63. 12. 23	26	東 慶一	63. 1. 12	63. 12. 23
28	高橋 正保	63. 12. 23	平成. 12. 20	27	永吉 勇	63. 12. 23	平成. 12. 20
29	小川 和夫	平成. 12. 20	2. 4. 14	28	友光 豊	平成. 12. 20	3. 12. 31
30	下里 孝典	2. 5. 2	3. 12. 31	29	本田 哲夫	4. 1. 10	4. 12. 21
31	田中 茂	4. 1. 10	4. 12. 21	30	永松 浩文	4. 12. 21	6. 2. 22
32	矢部 克	4. 12. 21	6. 2. 22	31	永吉 勇	6. 2. 22	6. 12. 20

資料 議会事務局

## 1 歴代議長・副議長(続き)

議 長				副 議 長			
歴 順	氏 名	就任年月日	退任年月日	歴 順	氏 名	就任年月日	退任年月日
33	柳井 真太郎	平 6. 2. 22	平 6. 12. 20	32	武藤 政春	平 6. 12. 20	平 7. 12. 31
34	島田 正一	6. 12. 20	7. 12. 31	33	熊谷 昇	8. 1. 9	9. 12. 19
35	浅野目 義英	8. 1. 9	8. 12. 19	34	岡村 洋	9. 12. 19	11. 12. 31
36	須田 清	8. 12. 19	9. 12. 19	35	蓮見 孝	12. 1. 7	13. 12. 20
37	本田 哲夫	9. 12. 19	11. 12. 31	36	佐野 昭夫	13. 12. 20	15. 12. 31
38	岡野 喜一	12. 1. 7	13. 12. 20	37	黒須 喜好	16. 1. 8	17. 12. 21
39	深山 英孝	13. 12. 20	15. 12. 31	38	矢部 勝巳	17. 12. 21	19. 12. 31
40	松崎 真一	16. 1. 8	17. 12. 21	39	伊藤 美佐子	20. 1. 8	21. 12. 18
41	永吉 勇	17. 12. 21	19. 12. 31	40	斉藤 隆志	21. 12. 18	23. 12. 31
42	田中 守	20. 1. 8	21. 12. 18	41	橋北 富雄	24. 1. 6	24. 12. 20
43	平野 佳洋	21. 12. 18	22. 12. 17	42	小林 守利	24. 12. 20	26. 12. 19
44	中村 清治	22. 12. 17	23. 12. 31	43	伊藤 美佐子	26. 12. 19	27. 12. 31
45	岡田 武雄	24. 1. 6	24. 12. 20	44	新井 金作	28. 1. 8	28. 12. 21
46	矢部 勝巳	24. 12. 20	26. 12. 19	45	渡辺 綱一	28. 12. 21	29. 11. 9
47	田中 守	26. 12. 19	27. 12. 31	46	町田 皇介	29. 11. 9	30. 12. 22
48	田中 守	28. 1. 8	29. 11. 8	47	長沢 純	30. 12. 22	令元. 12. 31
49	道下 文男	29. 11. 9	30. 12. 22	48	長沢 純	令 2. 1. 9	4. 1. 24
50	小林 守利	30. 12. 22	令元. 6. 27	49	前島 るり	4. 1. 24	在職中
51	深山 孝	令元. 6. 27	元. 12. 31				
52	大室 尚	2. 1. 9	4. 1. 24				
53	渡辺 綱一	4. 1. 24	4. 12. 23				
54	星野 良行	4. 12. 23	在職中				

## 2 市議会開催状況

年	議員定数(人)	招集回数	会期日数	本会議日数	提出議案数				請願件数
					総数	市長提出	議員提出	委員会提出	
平成30年	30	4	89	31	108	89	17	2	10
31・令和元年	30	7	89	34	139	121	13	5	9
2	30	6	114	34	158	129	28	1	5
3	30	7	119	36	144	126	17	1	8
<b>4</b>	<b>30</b>	<b>6</b>	<b>108</b>	<b>37</b>	<b>126</b>	<b>98</b>	<b>27</b>	<b>1</b>	<b>8</b>

資料 議会事務局

## 3 選挙人名簿登録者数

単位：人

年	総数	男	女	年	総数	男	女
平成25年	184,766	91,706	93,060	30	191,521	94,643	96,878
26	185,296	91,869	93,427	令和元年	191,644	94,543	97,101
27	185,504	91,867	93,637	2	192,602	94,964	97,638
28	190,386	94,274	96,112	3	193,463	95,341	98,122
29	190,937	94,463	96,474	<b>4</b>	<b>194,078</b>	<b>95,546</b>	<b>98,532</b>

資料 選挙管理委員会

注 各年9月1日基準日

平成28年より登録者は18歳以上が対象

## 19 議会・選挙

### 4 投票区別名簿登録者数

単位：人

投票区	投票所名	名簿登録者数		
		男	女	計
1	上尾市役所	2,254	2,465	4,719
2	東小学校	3,816	3,900	7,716
3	中央小学校	2,551	2,847	5,398
4	上尾小学校	2,230	2,249	4,479
5	上尾中学校	2,679	2,687	5,366
6	東町小学校	3,472	3,494	6,966
7	東保健センター	2,326	2,268	4,594
8	上尾市プラザ22	1,729	2,012	3,741
9	富士見小学校	2,405	2,609	5,014
10	平方小学校	1,801	1,908	3,709
11	平方小学校	1,602	1,766	3,368
12	西上尾第二団地集会所	2,407	2,595	5,002
13	尾山台団地集会所	1,781	1,835	3,616
14	原市小学校	1,858	1,913	3,771
15	原市団地集会所	1,699	1,776	3,475
16	原市集会所	2,820	2,797	5,617
17	尾山台小学校	2,312	2,271	4,583
18	瓦葺小学校	2,752	2,730	5,482
19	浅間台会館	3,035	3,131	6,166
20	大石北小学校	3,159	3,114	6,273
21	大石公民館	4,016	4,009	8,025
22	大石南小学校	2,504	2,508	5,012
23	向山自治センター	2,030	2,205	4,235
24	西上尾第一団地集会所	2,964	3,347	6,311
25	西小学校	2,343	2,553	4,896
26	上平小学校	3,471	3,540	7,011
27	シラコバト団地集会所	1,588	1,663	3,251
28	上平中学校	1,667	1,693	3,360
29	上平北小学校	2,237	2,241	4,478
30	芝川小学校	2,708	2,890	5,598
31	上尾かしの木特別支援学校	2,456	2,459	4,915
32	大谷公民館	3,844	3,719	7,563
33	鴨川小学校	2,805	2,900	5,705
34	西中学校	2,144	2,336	4,480
35	大谷中学校	2,712	2,744	5,456
36	西保健センター	2,765	2,865	5,630
37	原市公民館	2,304	2,221	4,525
38	大石中学校	2,300	2,272	4,572
	<b>計</b>	<b>95,546</b>	<b>98,532</b>	<b>194,078</b>

資料 選挙管理委員会

注 令和4年9月1日基準日

## 5 各種選挙結果

選挙名	執行年月日	当日の有権者数(人)			投票者数(人)			投票率 (%)
		総数	男	女	総数	男	女	
知事	平成12年 6月25日	167,509	83,928	83,581	96,880	48,587	48,293	57.84
参議院議員(埼玉)	平成13年 7月29日	170,782	85,491	85,291	108,850	53,143	55,707	63.74
県議会議員	平成15年 4月13日	172,226	85,923	86,303	75,500	36,386	39,114	43.84
知事	平成15年 8月31日	173,130	86,361	86,769	66,254	33,245	33,009	38.27
参議院議員(埼玉)(補)	平成15年10月26日	174,644	87,153	87,491	50,474	26,345	24,129	28.90
衆議院議員(小)	平成15年11月 9日	174,647	87,172	87,475	100,348	50,105	50,243	57.46
市議会議員	平成15年12月 7日	173,045	86,309	86,736	75,049	36,115	38,934	43.37
市長	平成16年 2月 8日	173,745	86,687	87,058	69,102	33,658	35,444	39.77
参議院議員(埼玉)	平成16年 7月11日	176,406	88,003	88,403	94,576	47,673	46,903	53.61
衆議院議員(小)	平成17年 9月11日	177,465	88,627	88,838	116,382	57,796	58,586	65.58
県議会議員	平成19年 4月 8日	178,222	88,784	89,438	81,160	39,869	41,291	45.54
参議院議員(埼玉)	平成19年 7月29日	180,210	89,904	90,306	104,858	52,542	52,316	58.19
知事	平成19年 8月26日	178,354	88,831	89,523	51,400	26,354	25,046	28.82
市議会議員	平成19年12月 2日	178,517	88,892	89,625	78,634	37,733	40,901	44.05
市長	平成20年 2月 3日	178,585	88,948	89,637	62,167	30,765	31,402	34.81
衆議院議員(小)	平成21年 8月30日	181,296	90,316	90,980	120,423	60,403	60,020	66.42
参議院議員(埼玉)	平成22年 7月11日	182,103	90,746	91,357	104,053	52,437	51,616	57.14
県議会議員	平成23年 4月10日	180,156	89,667	90,489	77,163	38,111	39,052	42.83
知事	平成23年 7月31日	182,445	90,870	91,575	47,255	23,830	23,425	25.90
市議会議員	平成23年12月 4日	181,456	90,228	91,228	73,445	35,397	38,048	40.48
市長	平成24年 2月 5日	181,397	90,208	91,189	65,537	32,380	33,157	36.13
衆議院議員(小)	平成24年12月16日	183,539	91,149	92,390	104,651	53,021	51,630	57.02
参議院議員(埼玉)	平成25年 7月21日	184,356	91,501	92,855	95,715	48,626	47,089	51.92
衆議院議員(小)	平成26年12月14日	184,881	91,624	93,257	97,020	49,232	47,788	52.48
県議会議員	平成27年 4月12日	182,373	90,257	92,116	71,771	35,479	36,292	39.35
知事	平成27年 8月 9日	183,217	90,658	92,559	49,130	25,324	23,806	26.82
市議会議員	平成27年12月 6日	183,384	90,747	92,637	67,482	32,869	34,613	36.80
市長	平成28年 2月 7日	183,512	90,816	92,696	55,517	27,525	27,992	30.25
参議院議員(埼玉)	平成28年 7月10日	189,570	93,857	95,713	95,979	48,473	47,506	50.63
衆議院議員(小)	平成29年10月22日	190,444	94,136	96,308	97,171	48,818	48,353	51.02
市長	平成29年12月17日	188,807	93,303	95,504	66,441	32,642	33,799	35.19
市議会議員(補)	平成29年12月17日	188,807	93,303	95,504	66,410	32,625	33,785	35.17
県議会議員	平成31年 4月 7日	188,629	93,003	95,626	68,931	33,879	35,052	36.54
参議院議員(埼玉)	令和元年 7月21日	191,019	94,240	96,779	89,679	45,171	44,508	46.95
知事	令和元年 8月25日	189,241	93,274	95,967	63,613	32,372	31,241	33.61
参議院議員(埼玉)(補)	令和元年10月27日	191,387	94,362	97,025	41,129	21,297	19,832	21.49
市議会議員選挙	令和元年12月 1日	189,732	93,517	96,215	67,208	32,651	34,557	35.42
衆議院議員(小)	令和 3年10月31日	193,063	95,032	98,031	104,229	51,768	52,461	53.99
市長	令和 3年11月28日	191,651	94,342	97,309	59,788	29,650	30,138	31.20
市議会議員(補)	令和 3年11月28日	191,651	94,342	97,309	59,755	29,624	30,131	31.18
参議院議員(埼玉)	令和 4年 7月10日	193,571	95,275	98,296	95,967	47,908	48,059	49.58

資料 選挙管理委員会

注 (埼玉)は埼玉県選出、(小)は小選挙区、(補)は補欠選挙。

## 19 議会・選挙

### 6 各選挙の党派別得票数

選挙名	執行年月日	党派別得票数												
		総数	無所属											
知事	平成12年 6月25日	92,326	92,326											
参議院議員(比)	平成13年 7月29日	103,741	35,194	18,860	15,320	10,767	9,164	5,908	2,563	5,965				
参議院議員(埼)	平成13年 7月29日	102,944	25,981	20,700	17,883	14,766	10,278	4,126	3,010	6,200				
県議会議員	平成15年 4月13日	74,149	23,281	18,845	16,679	15,344								
知事	平成15年 8月31日	64,930	290	64,640										
参議院議員(埼)(補)	平成15年10月26日	49,748	21,539	19,549	8,660									
衆議院議員(小)	平成15年11月 9日	98,476	46,086	43,451	8,939									
衆議院議員(比)	平成15年11月 9日	99,153	41,369	30,134	15,970	8,510	3,170							
市議会議員	平成15年12月 7日	74,190	12,008	11,791	5,256	1,497	43,638							
市長	平成16年 2月 8日	68,300	68,300											
参議院議員(比)	平成16年 7月11日	93,168	38,426	22,965	14,790	8,830	4,889	3,268						
参議院議員(埼)	平成16年 7月11日	93,115	39,273	19,367	19,300	12,149	3,026							
衆議院議員(小)	平成17年 9月11日	114,367	52,220	50,236	11,911									
衆議院議員(比)	平成17年 9月11日	115,457	42,587	37,483	15,311	10,048	5,228	4,800						
県議会議員	平成19年 4月 8日	80,118	25,119	20,205	20,018	14,776								
参議院議員(比)	平成19年 7月29日	102,626	42,321	25,147	14,123	9,235	5,178	3,111	1,801	1,710				
参議院議員(埼)	平成19年 7月29日	103,277	48,215	20,151	19,972	9,532	3,203	2,204						
知事	平成19年 8月26日	50,634	50,634											
市議会議員	平成19年12月 2日	77,713	12,458	11,024	8,250	1,322	44,659							
市長	平成20年 2月 3日	61,658	61,658											

資料 選挙管理委員会

注 小数点以下は四捨五入。(比)は比例代表、(埼)は埼玉県選出、(小)は小選挙区、(補)は補欠選挙。

## 6 各選挙の党派別得票数(続き)

選挙名	執行年月日	党派別得票数									
		総数	民主党	自由民主党	諸派						
衆議院議員(小)	平成21年 8月30日	116,171	77,083	36,816	2,272						
衆議院議員(比)	平成21年 8月30日	118,594	52,894	25,427	14,426	10,476	7,136	4,739	1,481	2,015	
参議院議員(比)	平成22年 7月11日	101,830	33,774	19,190	15,660	14,448	7,498	4,156	2,445	4,659	
参議院議員(埼)	平成22年 7月11日	101,144	37,900	19,366	18,328	13,452	7,053	2,591	2,130	324	
県議会議員	平成23年 4月10日	76,142	19,907	18,854	16,531	11,031	9,819				
知事	平成23年 7月31日	46,366	46,366								
市議会議員	平成23年12月 4日	72,388	13,141	9,421	7,380	3,014	39,432				
市長	平成24年 2月 5日	64,660	64,660								
衆議院議員(小)	平成24年12月16日	100,609	38,884	35,308	15,826	9,563	1,028				
衆議院議員(比)	平成24年12月16日	102,700	25,138	18,639	18,442	13,685	10,302	7,792	6,517	2,185	
参議院議員(比)	平成25年 7月21日	93,704	28,569	15,057	13,172	11,355	11,304	8,345	1,999	3,903	
参議院議員(埼)	平成25年 7月21日	93,598	29,100	19,522	15,869	14,372	11,691	1,824	1,220		
衆議院議員(小)	平成26年12月14日	93,631	40,700	39,947	12,984						
衆議院議員(比)	平成26年12月14日	94,936	28,148	20,555	14,075	13,295	12,262	2,308	2,281	2,012	
県議会議員	平成27年 4月12日	70,803	18,260	16,224	13,618	10,330	12,371				
知事	平成27年 8月 9日	47,992	47,992								
市議会議員	平成27年12月 6日	66,330	12,598	11,557	6,803	35,372					
市長	平成28年 2月 7日	54,649	54,649								
参議院議員(比)	平成28年 7月10日	93,694	27,935	21,596	14,895	14,069	6,347	1,953	1,799	5,100	



## 19 議会・選挙

### 6 各選挙の党派別得票数(続き)

選挙名	執行年月日	党派別得票数									
参議院議員(埼)	平成28年 7月10日	総数	民進党	自由民主党	公明党	日本共産党	おおさか維新の会	日本のこころを大切にする党	幸福実現党		
		93,984	24,083	24,077	20,122	15,736	6,054	3,234	678		
衆議院議員(小)	平成29年10月22日	総数	希望の党	自由民主党	日本共産党						
		94,441	40,718	39,974	13,749						
衆議院議員(比)	平成29年10月22日	総数	自由民主党	立憲民主党	希望の党	公明党	日本共産党	日本維新の会	社会民主党	幸福実現党	
		95,840	27,611	25,867	16,442	12,704	8,754	3,125	916	421	
市長	平成29年12月17日	総数	無所属								
		65,188	65,188								
市議会議員(補)	平成29年12月17日	総数	無所属	日本共産党							
		60,852	44,246	16,606							
県議会議員	平成31年 4月 7日	総数	公明党	日本共産党	国民民主党	自由民主党					
		67,929	17,931	17,185	17,131	15,682					
参議院議員(比)	令和元年 7月21日	総数	自由民主党	立憲民主党	公明党	日本共産党	日本維新の会	国民民主党	れいわ新選組	諸派	
		87,873	24,726	19,485	13,136	10,582	5,963	5,801	3,744	4,436	
参議院議員(埼)	令和元年 7月21日	総数	自由民主党	立憲民主党	公明党	日本共産党	国民民主党	日本維新の会	NHKから国民を守る党	諸派	
		88,047	22,563	17,681	17,092	12,348	9,498	5,590	2,215	1,060	
知事	令和元年 8月25日	総数	NHKから国民を守る党	無所属							
		62,773	2,017	60,756							
参議院議員(埼)(補)	令和元年10月27日	総数	NHKから国民を守る党	無所属							
		39,722	5,350	34,372							
市議会議員	令和元年12月 1日	総数	公明党	日本共産党	立憲民主党	国民民主党	日本維新の会	NHKから国民を守る党	無所属		
		66,369	11,116	7,988	2,993	2,924	1,790	1,383	38,175		
衆議院議員(小)	令和3年10月31日	総数	立憲民主党	自由民主党							
		101,697	54,857	46,840							
衆議院議員(比)	令和3年10月31日	総数	自由民主党	立憲民主党	公明党	日本共産党	日本維新の会	国民民主党	れいわ新選組	諸派	
		102,167	31,360	26,757	13,230	9,712	9,147	4,741	3,948	3,272	
市長	令和3年11月28日	総数	無所属								
		58,872	58,872								
市議会議員(補)	令和3年11月28日	総数	自由民主党	無所属							
		55,101	33,861	21,240							
参議院議員(比)	令和4年 7月10日	総数	自由民主党	立憲民主党	公明党	日本維新の会	日本共産党	国民民主党	れいわ新選組	諸派	
		93,572	28,443	14,747	11,430	11,404	8,566	5,854	4,815	8,313	
参議院議員(埼)	令和4年 7月10日	総数	自由民主党	立憲民主党	公明党	日本維新の会	日本共産党	れいわ新選組	無所属	諸派	
		94,168	21,010	15,910	14,906	9,411	8,388	3,402	16,160	4,981	

## 20 行政

## 1 市の職員数（職種別）

単位：人

年	職員数			一般職員								教育職
	総数	男	女	一般行政職	税務職	薬剤医療職	看護保健職	福祉職	消防職	企業職	技能労務職	
平成30年	1,417	838	579	641	92	10	31	219	260	40	100	24
31・令和元年	1,419	839	580	644	91	10	31	218	260	41	100	24
2	1,426	840	586	651	88	10	30	218	267	41	97	24
3	1,421	835	586	657	86	10	30	214	266	41	95	22
<b>4</b>	<b>1,416</b>	<b>831</b>	<b>585</b>	<b>658</b>	<b>85</b>	<b>10</b>	<b>30</b>	<b>214</b>	<b>266</b>	<b>39</b>	<b>95</b>	<b>19</b>

資料 職員課

注 地方公務員給与実態調査の報告値。

## 2 年齢別職員数

年	総数 (人)	20歳未満	20～29歳	30～39歳	40～49歳	50～59歳	60歳以上	平均年齢
平成30年	1,417	8	338	364	380	302	25	40.1
31・令和元年	1,419	5	319	394	373	303	25	40.3
2	1,426	7	303	414	358	316	28	40.3
3	1,421	9	287	424	344	327	30	40.6
<b>4</b>	<b>1,416</b>	<b>8</b>	<b>266</b>	<b>443</b>	<b>327</b>	<b>338</b>	<b>34</b>	<b>40.9</b>

資料 職員課

注 地方公務員給与実態調査の報告値。

20 行政

3 上尾市組織図（令和5年4月1日現在）

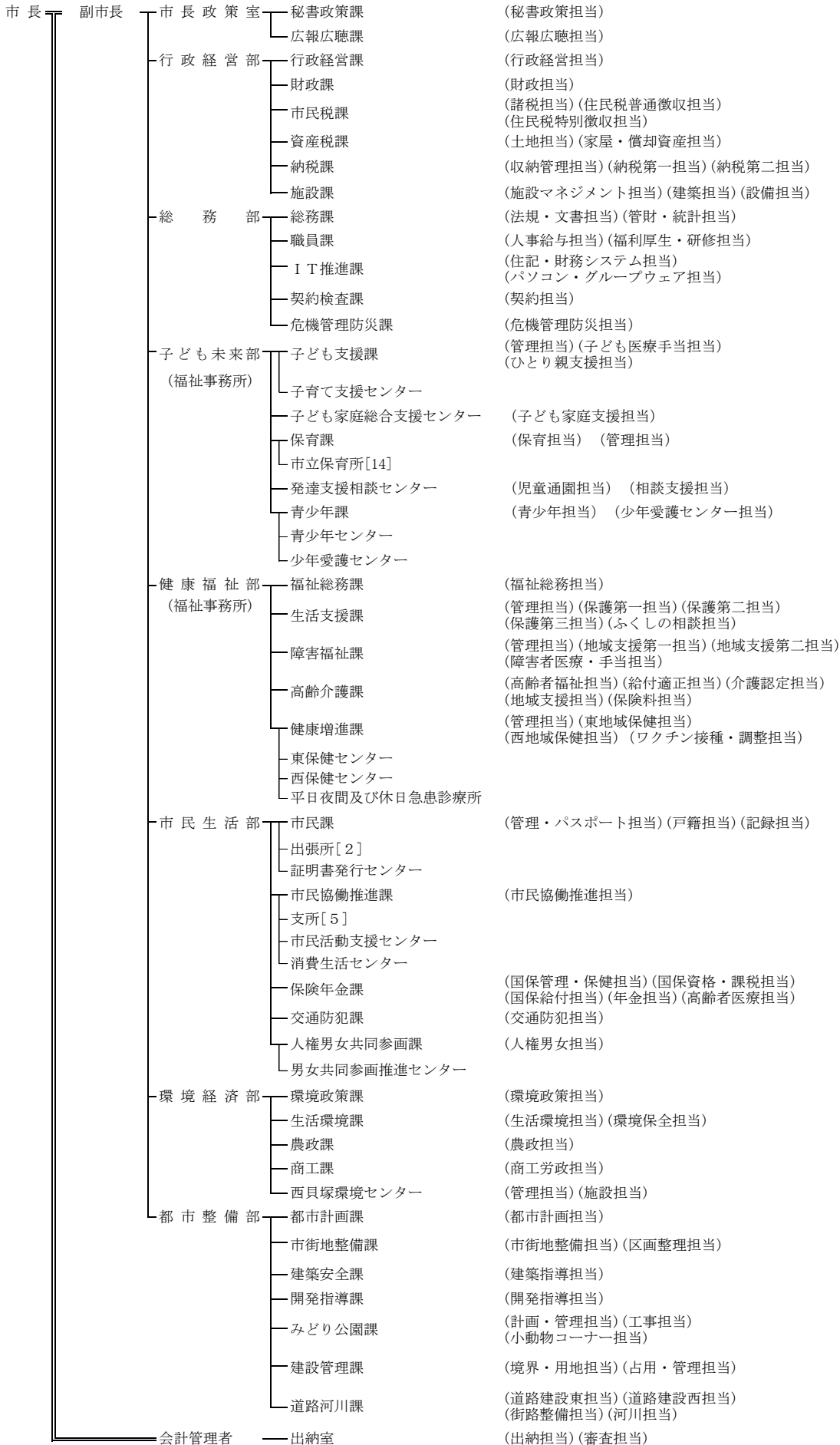

上下水道部	経営総務課	(総務担当)
	業務課	(給水担当)(排水担当)
	水道施設課	(計画設計担当)(工事担当)(管理担当)
	下水道施設課	(浄水・水質担当)
		(計画設計担当)(工事担当)(維持管理担当)
消防本部	消防総務課	(総務担当)
	予防課	(予防・査察担当)(調査・保安担当)
	警防課	(警防担当)(救急担当)
	指令課	(指令第一担当)(指令第二担当)
東消防署	管理課	(管理担当)
	消防第一課	(指揮担当)(警防担当)(救助担当)(救急担当)
	消防第二課	(指揮担当)(警防担当)(救助担当)(救急担当)
	原市分署	(警防第一担当)(救急第一担当)
		(警防第二担当)(救急第二担当)
	上平分署	(警防第一担当)(救急第一担当)
		(警防第二担当)(救急第二担当)
	伊奈分署	(警防第一担当)(救急第一担当)
		(警防第二担当)(救急第二担当)
西消防署	消防第一課	(指揮担当)(警防担当)(救助担当)(救急担当)
	消防第二課	(指揮担当)(警防担当)(救助担当)(救急担当)
	大谷分署	(警防第一担当)(救急第一担当)
		(警防第二担当)(救急第二担当)
	平方分署	(警防第一担当)(救急第一担当)
		(警防第二担当)(救急第二担当)
市議会	議会事務局	議会総務課
		(総務担当)
		議事調査課
		(議事調査担当)
教育委員会	教育総務部	教育総務課
		(庶務担当)(財務担当)(施設担当)
		(新しい学校づくり担当)
		生涯学習課
		(生涯学習・公民館・人権教育担当)
		上尾公民館
		上平公民館
		平方公民館
		原市公民館
		大石公民館
		大谷公民館
		スポーツ振興課
		(スポーツ振興担当)
		図書館
		(資料・サービス担当)(管理担当)
	学校教育部	学務課
		(教職員担当)(就学担当)
		指導課
		(教育指導担当)
		教育センター
		学校保健課
		(保健・安全担当)(給食担当)
		中学校給食共同調理場
		市立小学校[22]
		市立中学校[12]
		(分校1含む)
選挙管理委員会	事務局	(選挙担当)
監査委員	事務局	(監査担当)
農業委員会	事務局	(農地調整担当)
公平委員会		
固定資産評価審査委員会		