

新型コロナウイルスワクチン集団接種の流れ

みんなが輝くまち あげお

広報あげお

5月号

2021 No.1046

発行/上尾市
編集/広報広聴課

〒362-0850 埼玉県上尾市本町3-1-1
TEL 048-775-5111
FAX 048-775-9819

上尾市ホームページ【PC用】 <http://www.city.ago.lg.jp/>
【携帯用】 <http://www.city.ago.lg.jp/mobile/>
広報広聴課メールマガジン ss550000@city.ago.lg.jp

上尾市

3月28日に実施した模擬訓練を踏まえて、5月8日(土)からの集団接種は、**下図**の流れで進めていきます。ワクチン接種を円滑に進めるため、皆様のご協力をお願いします。

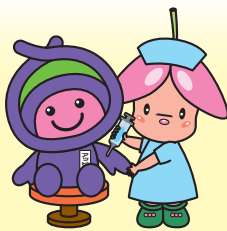

④ 予診
医師が予診票を確認し、聞き取りを行います。



⑤ 接種
肩の辺りに筋肉注射します。半袖など肩が出しやすい服装で受けましょう。



⑥ 接種後経過観察
接種後、副反応に備えて15～30分の経過観察を行います。



⑦ 接種済証発行
接種後に、接種済証を発行します。接種済証は大切に保管しましょう。

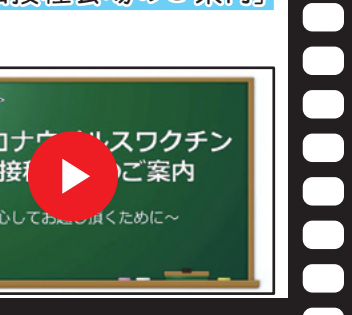

【東保健センター会場図】

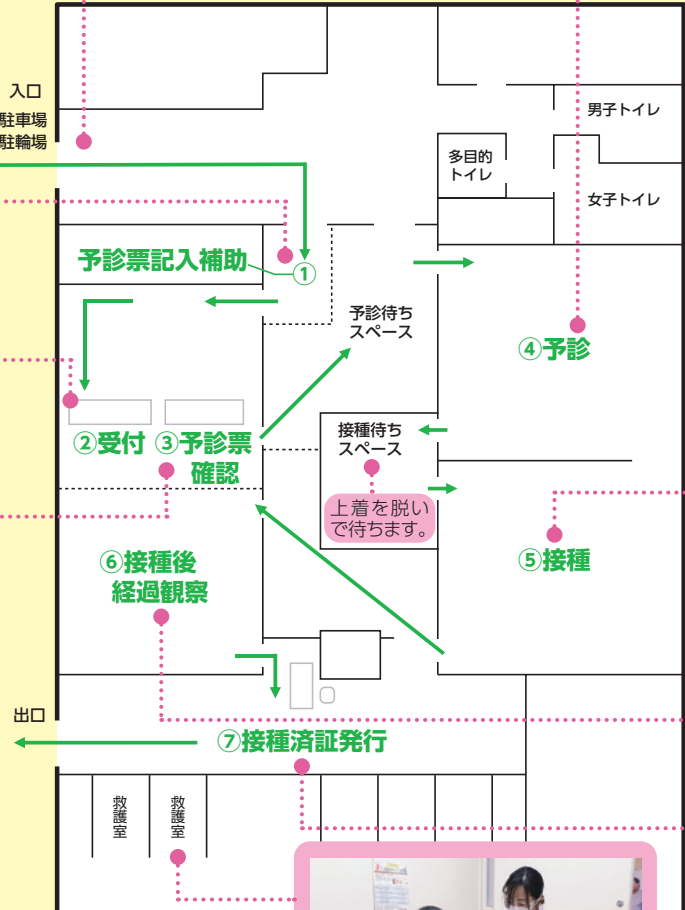

① 予診票記入補助
予診票の記入方法が分からない人は、こちらで補助します。
※できる限り自宅で記入して来てください。

② 受付
ワクチン接種券、本人確認書類、予約状況などを確認します。

③ 予診票確認
記載項目に不備がないかを確認します。



注意事項

【服装】
半袖などの肩が出しやすい服装
※上着などは脱ぎやすい物にしてください。



【ワクチン接種を受けられない人】

- ・37.5℃以上発熱している(37.5℃を下回る場合も平時の体温から発熱と判断される場合を含む)
- ・重い急性疾患にかかっている
- ・ワクチンの成分に対し、アナフィラキシーなどの重度の過敏症の既往歴がある

接種後、具合が悪くなった場合は、救護室で看護師が付き添い、症状を確認します。

「新型コロナウイルス集団接種会場のご案内」ムービー公開中!



◆上尾市のソーシャルメディアをご利用ください。



本紙は、再生紙を使用しております。



見やすく読みまちがえにくいユニバーサルデザインフォントを採用しています。