

1 平成21年度 教育行政重点施策

上尾市教育委員会は、上尾市の基本構想に掲げる「市民と築く心豊かなまち」を指針として、社会の変化に柔軟に対応する生涯学習の視点に立ち、健康で豊かな心をはぐむ学習活動を推進し、「夢・感動教育 あげお」の実現に向けて、次に掲げる施策に取り組む。

1 生きる力をはぐむ特色ある学校づくりの推進

学校は、児童生徒に生きる力をはぐむため、創意工夫を生かした特色ある教育活動を展開する中で、基礎的・基本的な知識及び技能を確実に習得させ、これらを活用して課題を解決するために必要な思考力・判断力・表現力等の能力を育てるとともに、主体的に学習に取り組む態度を養い、個性を生かす教育の場である。

このことを踏まえ、児童生徒の人間として調和のとれた育成を目指して教育課程を編成し、指導法の改善に積極的に取り組むとともに、「学力」「規律ある態度」「体力」について、埼玉県教育委員会が策定した「教育に関する3つの達成目標」を着実に身に付けさせる。

また、国際化・情報化の進展、科学技術の高度化などの社会の変化や特別支援教育、生徒指導などの今日的課題に対応する質の高い教育を実現するため、学校経営の改善・充実に努め、教職員の資質の向上、小学校1・2年生及び中学校1年生における少人数学級を継続するなど教育環境の整備に取り組む。

学校保健活動・安全活動の充実、給食の安全、食育の充実を図るとともに、学校の耐震補強など安心・安全な学校づくりを推進する。

さらに、学校応援団の活動をはじめ学校・家庭・地域が一体となって児童生徒を育てる教育を充実させ、開かれた学校づくりを一層推進する。

また、就学支援等についても引き続き実施する。

2 生きる喜びを分かち合える生涯学習の推進

豊かで充実した人生への希求、時代の変化に伴う新しい知識や技術の習得、家庭や地域社会の向上を目指した取り組みなど、市民は自己の生活の充実のために学習意欲を高め、多様な学習機会や情報提供、学習相談体制の充実を求めている。

こうした学習要求にこたえるため、いつでも、どこでも、自分が学びたいときに学べる体制を整備しながら自己実現と地域参加を積極的に支援していくとともに、一人ひとりが人権を尊重し合う社会を実現するため、家庭、学校、職場、地域社会などすべての生活の場面で人権意識を生かしていくよう推進していく。

市民の文化・芸術活動の展開や活動団体の育成を支援し、市民が豊かな文化の享受と発信ができるような環境づくりを実現していく。

また、人々の暮らしは歴史・文化の上に成り立っていることから地域の歴史への理解や伝統文化の継承、文化財の保存管理に努め、収集・整理を進めていくとともに学習活動を支援する環境を整える。

生涯学習の基盤施設としての図書館は、市民のための身近な情報ステーションとして、利用者は年々増加傾向にあり、図書資料の充実や施設の整備等が求められている。今後、「図書館サービス計画」を策定するとともに、図書館サービス網の充実整備に努める。

また、赤ちゃんと保護者が絵本を介してゆっくり向き合い、心ふれあうひとときを持つきっかけをつくるため、ブックスタート事業を充実する。

3 健康で活力に満ちた市民スポーツ活動の推進

少子高齢社会の到来とともに、人々の健康・体力づくりに対する関心やスポーツ・レクリエーション活動へのニーズはますます多様化してきている。

国、県のスポーツ振興計画やスポーツ都市宣言の趣旨を踏まえ、多くの市民が、いつでも、どこでもあらゆる機会を通じて個々の体力や適性に応じたスポーツ・レクリエーション活動に参加できる環境を整備することが求められている。

そのためにも、身近な場所にスポーツ施設を整備・充実していくことをはじめ、市民の継続的な生涯スポーツ活動の要となる団体や指導者・リーダーの育成、スポーツイベントの充実や地域スポーツ活動の充実など、各種施策の推進に努める。

◇施策の体系◇

1 生きる力をはぐくむ特色ある学校づくりの推進

1 安心・安全な教育環境の整備

- 校舎の耐震補強設計・耐震補強工事の実施
- 学校の安全対策の推進
- 校舎等施設の修繕・保全整備の充実

2 教育条件の整備

- コンピュータや情報通信ネットワークなどの情報教育環境の整備
- 学校図書館図書整備の充実
- 学校管理備品・教材教具の整備・充実
- 30人程度学級の実施
- 学級支援員・特別支援教育支援員・学校図書館支援員・生徒指導支援員・小学校理科支援員の配置
- 向原分校における学校教育の充実

3 学校経営の改善と充実

- 適切な教育課程の編成・実施・評価
- 市委嘱研究の計画的な推進と充実
- 学校評価制度の充実
- 学校評議員制度の充実
- 特色ある誇れる学校づくりの推進
- 家庭・地域と連携した教育活動の推進
- 学校応援団活動の推進

4 教職員の資質の向上と充実

- 計画的、広域的及び経験人事の推進
- 初任者研修等の充実
- 教科等指導法研究の充実
- 市費学校職員の研修の充実
- 学校職員の衛生管理の推進
- 人事評価制度の充実

5 豊かな心の育成

- 道徳教育等の充実
- 特別活動・部活動の充実
- 体験活動の充実
- 読書活動の充実
- ボランティア・福祉教育の充実
- 上尾市子ども憲章の活用
- 幼稚園・保育所・小学校が連携した教育の推進
- 中学生海外派遣研修の実施

6 創意工夫を生かした適切な教育指導の実施

- 学力調査、学力向上プランに基づく確かな学力の定着と学力向上の推進
- 「教育に関する3つの達成目標」の推進
- 小学校外国語活動の充実
- 「総合的な学習の時間」の充実
- 指導方法の工夫・改善
- 教育評価の工夫・改善

7 生徒指導の充実

- 生徒指導体制の充実
- アッピー学校パトロール隊の充実
- 保護者・地域・関係諸機関との連携推進
- 総合的な不登校対策の推進
- いじめ・暴力行為防止対策の推進
- 非行・問題行動防止対策の推進

8 人権教育の推進

- 人権教育推進体制の充実
- 人権教育基本方針・基本計画の推進
- 人権教育研修の充実
- 人権作文・標語集及び指導資料の作成と啓発推進

9 進路指導・キャリア教育の充実

- 進路指導体制の充実
- 進路指導・キャリア教育の推進
- 進路相談の充実
- 小学校・中学校・高校相互の連携推進

10 就学支援の充実

- 就学援助費等の充実
- 入学準備金・奨学金の貸付機会の充実
- 幼稚園就園奨励費補助及び保護者負担軽減費補助事業の推進

11 学校教育相談の充実

- 教育相談体制の充実
- 学校適応指導教室の充実
- 就学相談の充実
- 学校・教育センターとの連携推進

12 特別支援教育の推進

- 特別支援教育体制の充実
- 一人一人の教育的ニーズに応じた支援計画の作成と推進
- ノーマライゼーションの理念に基づく教育の推進

1 3 児童生徒の体力向上

- 「教育に関する3つの達成目標」の推進
- 体力向上推進事業の推進
- 小・中学校体育連盟事業への支援
- 体育的行事・部活動の充実
- 中学校合同部活動の実施

1 4 学校保健活動の充実

- 薬物乱用防止教育の推進
- 性・エイズ教育の推進
- 歯っぴーファイルを利用したう歯治療率の向上
- 生活習慣病に対応した健康診断の実施
- 心の健康の推進
- 学校における労働安全衛生研修会の開催

1 5 学校安全活動の充実

- 生活安全、防犯教育の推進
- 交通安全教育の推進
- 災害安全、防災教育の推進
- 学校安全パトロール事業（青色防犯パトロール）の推進
- 救急救命講習（AED講習を含む）の充実

1 6 学校における食育の充実

- 食育に関する指導の充実
- 「和食の日」の実施による献立内容の充実
- 家庭・地域との連携の推進
- 衛生管理マニュアルの見直しと衛生管理の徹底
- 学校給食施設・設備・備品の整備充実
- 給食費徴収率の向上

2 生きる喜びを分かち合える生涯学習の推進**1 学習機会、情報提供等の充実**

- 「あげおふるさと学園」の充実
- 生涯学習情報提供や学習相談の充実
- 上尾市生涯学習推進員制度の充実
- 「上尾市まなびすと指導者バンク」の充実
- 学校開放推進事業の充実
- 生涯学習関係団体・グループへの支援・援助
- 家庭教育講演会の開催
- 生涯学習ホームページの充実
- 全国生涯学習フェスティバルへの参加

2 人権教育の推進

- 人権教育集会所事業の推進
- 人権教育指導者の養成
- 地域人権講座の開催

3 文化・芸術活動の促進

- 市美術展覧会、市民音楽祭等の開催
- 市民文化団体の活動支援

4 公民館機能の充実

- 多様化、高度化する市民の学習ニーズに対応した主催事業の実施
- 地域交流と自主サークル活動の支援

5 図書館運営の充実

- 図書館サービスの充実
- 図書館資料の充実
- 視聴覚教材・教具の充実
- ブックスタート事業の充実

6 文化財保存事業の促進と保護思想の啓発

- 文化財の指定・登録の推進
- 埋蔵文化財の保護（出土遺物整理調査の）充実
- 無形民俗文化財の記録保存事業の推進
- 文化財めぐり、郷土史講座等の開催

7 市史調査事業の推進

- 歴史資料の収集・整理・保存
- 文書目録の発行

3 健康で活力に満ちた市民スポーツ活動の推進**1 生涯スポーツ活動の推進**

- スポーツ大会・スポーツ教室の充実
- 体育指導委員活動の充実

2 スポーツ・レクリエーション指導者及び関係団体の育成

- スポーツ指導者の育成
- スポーツ・レクリエーション関係団体の指導・育成

3 スポーツ・レクリエーション施設の整備

- スポーツ・レクリエーション施設の整備・充実
- 学校体育施設の開放と設備の充実

2 教育委員会委員



委員長
野澤治雄



委員長職務代理者
河合悦子



委員
本田直子



委員
甲原裕子



委員
細野宏道



教育長
岡野栄二

※上尾市教育委員会は、多様化する教育に対するニーズに、多角的視点をもつて的確に応えていくため、上尾市教育委員会の委員の定数を定める条例（平成21年上尾市条例第9号）を制定し、平成21年10月1日から6名の委員をもって組織されています。

3 歴代の教育委員会委員長・委員・教育長

(1) 歴代の委員長

氏名	就任年月日	退任年月日	氏名	就任年月日	退任年月日
北西 隆蔵	S30.1.1	S31.9.30	鈴木平八郎	S51.12.1	S59.9.30
新井 賢哉	S31.10.1	S32.3.31	横井 真雄	S59.10.1	S62.11.19
岡田孝次郎	S32.4.5	S35.9.30	北西 兵造	S62.11.24	H1.9.30
山田 良助	S36.1.9	S39.9.30	榎本 進	H1.10.2	H1.10.24
榎本 英治	S39.10.1	S41.9.30	畑 巖	H1.10.25	H3.11.19
関根 政	S41.10.1	S42.9.30	三澤 重雄	H3.11.20	H13.10.24
鎌田 文三	S42.10.1	S43.9.30	青木 恒夫	H13.10.25	H19.10.11
榎本 英治	S43.10.1	S44.9.30	岸井 幸弘	H19.10.12	H21.10.11
鈴木平八郎	S44.10.1	S50.11.30	野澤 治雄（現職）	H21.10.12	
平川 欣典	S50.12.1	S51.9.30			

(2) 歴代の教育委員会委員 【地方教育行政の組織及び運営に関する法律（昭和31年法律第162号）施行後】

氏 名	就任年月日	退任年月日	氏 名	就任年月日	退任年月日
北西 隆蔵	S30.1.1	S31.9.30	榎本 吉英	S51.10.1	S55.9.30
山根 良朔	S30.1.1	S31.9.30	小林 弘	S51.10.1	S55.9.30
水野 利吉	S35.10.1	S39.9.30	田島 尚	S54.11.20	S58.11.19
関根 宗次	S30.1.18	S31.9.30	秋山 衛	S55.10.1	S59.9.30
藤倉 弥平	S30.12.31	S32.3.31	榎本 進	S56.10.25	H1.10.24
山田 良助	S30.12.31	S39.9.30	横井 真雄	S58.11.20	S62.11.19
新井 賢哉	S30.12.31	S32.3.31	北西 兵造	S59.10.1	H1.9.30
細野 順作	S31.10.1	S32.3.31	小松 義昭	S59.10.1	S63.9.30
岡田 孝次郎	S32.4.5	S35.9.30	大河内 博	S61.7.1	S62.6.2
石井 正衛	S32.4.5	S34.12.3	宮内 哲夫	S62.11.2	H10.9.30
八木 武一	S32.4.5	S35.10.25	畑 巖	S62.11.20	H3.11.19
鈴木 利長	S32.4.5	S35.4.1	小澤 照雄	S63.10.1	H4.9.30
榎本 英治	S35.4.5	S44.9.30	谷川 恵哉	H1.10.1	H8.9.30
藤倉 薫	S35.4.2	S41.3.31	三澤 重雄	H1.10.25	H13.10.24
黒須喜代松（瓦葺）	S35.12.24	S38.9.30	佐野 基代江	H3.11.20	H7.11.19
市村 賢作	S38.10.1	S42.9.30	宇高 良哲	H4.10.1	H8.9.30
	S46.11.20	S50.11.19	新井 安子	H7.11.20	H11.11.19
鎌田 文三	S39.10.1	S43.9.30	永島 道二	H8.10.1	H12.9.30
関根 政	S39.10.1	S43.5.31	青木 恒夫	H8.10.1	H19.10.11
小林 栄次郎	S41.4.2	S45.9.30	浅見 勲	H10.10.1	H18.9.30
和気 寛道	S42.11.20	S46.11.19	井上 礼子	H11.11.20	H15.11.19
大室 晴一	S43.7.15	S47.9.30	野原 利安	H12.10.1	H16.9.30
鈴木 平八郎	S43.10.1	S59.9.30	岸井 幸弘	H13.10.25	H21.10.24
河原塚 福司	S44.10.1	S46.10.21	野本 昭代	H15.11.20	H19.11.19
倉林 嘉四郎	S45.10.1	S49.4.19	野澤 治雄（現職）	H16.10.1	
篠田 菊之助	S46.10.25	S48.9.30	岡野 栄二（現職）	H18.10.1	
平川 欣典	S47.10.1	S51.9.30	本田 直子（現職）	H19.11.20	
松本 ハツ	S48.10.25	S56.10.24	河合 悦子（現職）	H19.12.25	
関 小平	S49.10.1	S51.6.30	甲原 裕子（現職）	H21.10.1	
沖 種郎	S50.11.20	S54.11.19	細野 宏道（現職）	H21.10.25	

(3) 歴代の教育長

氏 名	就任年月日	退任年月日	氏 名	就任年月日	退任年月日
関根 宗次	S30.1.18	S31.9.30	関 小平	S49.10.1	S51.6.30
北西 隆蔵	S31.10.1	S32.3.31	小林 弘	S51.10.1	S61.5.31
鈴木 利長	S32.4.5	S35.4.1	大河内 博	S61.7.1	S62.6.2
藤倉 薫	S35.4.2	S41.3.31	宮内 哲夫	S62.11.2	H10.9.30
小林 栄次郎	S41.4.2	S45.9.30	浅見 勲	H10.10.1	H18.9.30
倉林 嘉四郎	S45.10.1	S49.4.19	岡野 栄二（現職）	H18.10.2	

4 教育委員会 会議

(1) 平成20年度 教育委員会会議の開催状況

定例会・臨時会	開催日時		場 所	出席 委員数
平成20年4月定例会	平成20年4月22日(火)	15:35~16:30	上尾市役所 教育委員室	5名
平成20年5月定例会	平成20年5月22日(木)	14:04~14:54	〃	5名
平成20年6月定例会	平成20年6月24日(火)	14:00~14:48	〃	4名
平成20年7月定例会	平成20年7月29日(火)	14:06~14:48	〃	5名
平成20年8月定例会	平成20年8月21日(火)	14:00~14:36	〃	5名
平成20年9月定例会	平成20年9月26日(金)	14:02~15:12	〃	5名
平成20年第2回臨時会	平成20年10月14日(火)	16:02~16:15	〃	5名
平成20年10月定例会	平成20年10月23日(木)	13:33~13:52	〃	5名
平成20年11月定例会	平成20年11月28日(金)	10:31~11:13	〃	4名
平成20年12月定例会	平成20年12月25日(木)	16:30~17:10	〃	5名
平成21年1月定例会	平成21年1月22日(木)	16:03~16:44	〃	5名
平成21年第1回臨時会	平成21年2月4日(水)	16:00~16:13	〃	5名
平成21年2月定例会	平成21年2月24日(火)	14:00~15:32	〃	5名
平成21年第2回臨時会	平成21年3月11日(水)	16:55~17:10	〃	5名
平成21年3月定例会	平成21年3月17日(火)	13:58~14:49	〃	5名
平成21年第3回臨時会	平成21年3月24日(火)	13:32~14:25	〃	5名

(2) 平成20年度 教育委員会議決案件

議案番号	議 案 名	採決 結果	議決番号	議決 年月日
議案第14号	平成20年度小・中学校校舎大規模改造等に係る 工事計画について	全員一致 可決	議決第14号	平成20年 4月22日
議案第15号	上尾市文化財保護審議会委員の委嘱について	全員一致 可決	議決第15号	
議案第16号	上尾市体育指導委員の委嘱について	全員一致 可決	議決第16号	
議案第17号	上尾市図書館協議会委員の任命について	全員一致 可決	議決第17号	
議案第18号	衛生管理者の任命について	全員一致 可決	議決第18号	
議案第19号	産業医の委嘱について	全員一致 可決	議決第19号	
議案第20号	平成20年度上尾市一般会計補正予算に係る申出に ついて	全員一致 可決	議決第20号	

議案番号	議案名	採決結果	議決番号	議決年月日
議案第21号	工事請負契約の締結に係る申出について	全員一致可決	議決第21号	平成20年 5月22日
議案第22号	工事請負契約の締結に係る申出について	全員一致可決	議決第22号	
議案第23号	工事請負契約の締結に係る申出について	全員一致可決	議決第23号	
議案第24号	上尾市公民館運営審議会委員の委嘱又は任命について	全員一致可決	議決第24号	
議案第25号	上尾市立人権教育集会所運営委員会委員の委嘱又は任命について	全員一致可決	議決第25号	
議案第26号	上尾市人権教育推進協議会委員の委嘱について	全員一致可決	議決第26号	
議案第27号	上尾市立小・中学校通学区域検討協議会委員の委嘱又は任命について	全員一致可決	議決第27号	
議案第28号	上尾市幼児教育振興協議会委員の委嘱又は任命について	全員一致可決	議決第28号	
議案第29号	上尾市立学校の学校医、学校歯科医及び学校薬剤師の公務災害補償に関する条例の一部を改正する条例の制定に係る申出について	全員一致可決	議決第29号	
議案第30号	上尾市立小学校給食運営委員会委員の委嘱又は任命について	全員一致可決	議決第30号	
議案第31号	財産の取得に係る申出について	全員一致可決	議決第31号	
議案第32号	上尾市立中学校給食共同調理場運営委員会委員の委嘱又は任命について	全員一致可決	議決第32号	
議案第33号	上尾市社会教育委員の委嘱又は任命について	全員一致可決	議決第33号	平成20年 6月24日
議案第34号	上尾市就学支援委員会委員の委嘱又は任命について	全員一致可決	議決第34号	
議案第35号	上尾市教育委員会事務局及び市立教育機関の職員の服務に関する規程の制定について	全員一致可決	議決第35号	平成20年 7月29日
議案第36号	上尾市教育委員会事務局及び教育機関職員の勤務時間等の特例に関する規程の一部を改正する訓令の制定について	全員一致可決	議決第36号	
議案第37号	上尾市立小・中学校通学区域に関する規則の一部を改正する規則の制定について	全員一致可決	議決第37号	
議案第38号	上尾市立学校の学校医、学校歯科医及び学校薬剤師の公務災害補償に関する条例施行規則の一部を改正する規則の制定について	全員一致可決	議決第38号	
議案第39号	学校医の委嘱について	全員一致可決	議決第39号	

議案番号	議案名	採決結果	議決番号	議決年月日
議案第40号	平成21年度使用小学校用教科用図書の採択について	全員一致可決	議決第40号	
議案第41号	平成20年度上尾市一般会計補正予算(第2号)案に係る意見の申出について	全員一致可決	議決第41号	平成20年 8月21日
議案第42号	上尾市立公民館条例の一部を改正する条例の制定に係る意見の申出について	全員一致可決	議決第42号	
議案第43号	市立学校教職員の退職に係る内申について	全員一致可決	議決第43号	
議案第44号	上尾市立小・中学校通学区域に関する規則の一部を改正する規則の一部の施行期日を定める規則の制定について	全員一致可決	議決第44号	
議案第45号	平成21年度当初教職員人事異動方針について	全員一致可決	議決第45号	平成20年 9月26日
議案第46号	学校医の委嘱にについて	全員一致可決	議決第46号	
議案第47号	市立学校教職員及び教育委員会事務局職員の人事異動に係る内申について	全員一致可決	議決第47号	
議案第48号	教育委員会事務局職員の人事異動について	全員一致可決	議決第48号	平成20年 10月14日
議案第49号	上尾市教育委員会公告式規則の一部を改正する規則の制定について	全員一致可決	議決第49号	平成20年 10月26日
議案第50号	上尾市スポーツ振興審議会委員の委嘱又は任命について	全員一致可決	議決第50号	
議案第51号	平成21年度市費学校職員人事異動方針について	全員一致可決	議決第51号	平成20年 11月28日
議案第52号	上尾市立小・中学校通学区域検討協議会委員の委嘱について	全員一致可決	議決第52号	
議案第53号	市立学校教職員及び教育委員会事務局職員の人事異動に係る内申について	全員一致可決	議決第53号	
議案第54号	教育委員会事務局職員の人事異動について	全員一致可決	議決第54号	平成20年 12月25日
議案第55号	上尾市立小・中学校通学区域に関する規則の一部を改正する規則の制定について	全員一致可決	議決第55号	
議案第1号	平成20年度上尾市一般会計補正予算(第4号)に係る意見の申出について	全員一致可決	議決第1号	平成21年 2月4日
議案第2号	教育に関する事務の管理及び執行に係る点検及び評価について	全員一致可決	議決第2号	平成21年 2月24日
議案第3号	平成20年度上尾市一般会計補正予算に係る意見の申出について	全員一致可決	議決第3号	
議案第4号	平成21年度上尾市一般会計予算に係る意見の申出について	全員一致可決	議決第4号	

議案番号	議 案 名	採決結果	議決番号	議決年月日
議案第5号	上尾市教育委員会委員の定数を定める条例の制定に係る意見の申出について	全員一致可決	議決第5号	
議案第6号	平成21年度当初教職員人事異動に係る内申について	全員一致可決	議決第6号	
議案第7号	教育委員会事務局職員の人事異動について	全員一致可決	議決第7号	平成21年 3月11日
議案第8号	平成21年度上尾市教育行政重点施策の策定について	全員一致可決	議決第8号	
議案第9号	上尾市幼稚園管理規則の一部を改正する規則の制定について	全員一致可決	議決第9号	
議案第10号	上尾市立小・中学校管理規則及び上尾市立幼稚園管理規則の一部を改正する規則の制定について	全員一致可決	議決第10号	
議案第11号	上尾市立小・中学校職員服務規程及び上尾市立小・中学校管理規則の一部を改正する規則の制定について	全員一致可決	議決第11号	
議案第12号	上尾市英語指導助手設置規則の一部を改正する規則の制定について	全員一致可決	議決第12号	平成21年 3月17日
議案第13号	上尾市社会教育指導員設置規則等の一部を改正する規則の制定について	全員一致可決	議決第13号	
議案第14号	教育に関する事務の管理及び執行の状況の点検及び評価に係る報告書の提出について	全員一致可決	議決第14号	
議案第15号	上尾市体育指導委員の委嘱について	全員一致可決	議決第15号	
議案第16号	上尾市文化財保護審議会臨時委員の委嘱について	全員一致可決	議決第16号	
議案第17号	上尾市社会教育指導員設置規則の一部を改正する規則の制定について	全員一致可決	議決第17号	
議案第18号	上尾市図書館規則の一部を改正する規則の制定について	全員一致可決	議決第18号	
議案第19号	上尾市教育委員会事務局及び教育機関職員の勤務時間等に関する規程の一部を改正する訓令の制定について	全員一致可決	議決第19号	
議案第20号	上尾市教育委員会事務局及び市立教育機関の職員の勤務時間等の特例に関する規程の一部を改正する訓令の制定について	全員一致可決	議決第20号	平成21年 3月24日
議案第21号	教育委員会事務局及び市立教育機関の職員に係る人事異動について	全員一致可決	議決第21号	
議案第22号	学校医、学校歯科医及び学校薬剤師の委嘱について	全員一致可決	議決第22号	
議案第23号	教育相談員、学校適応指導教室指導員及び臨床心理士の委嘱について	全員一致可決	議決第23号	
議案第24号	上尾市社会教育指導員の委嘱について	全員一致可決	議決第24号	

5 教育委員会の組織と事務分掌

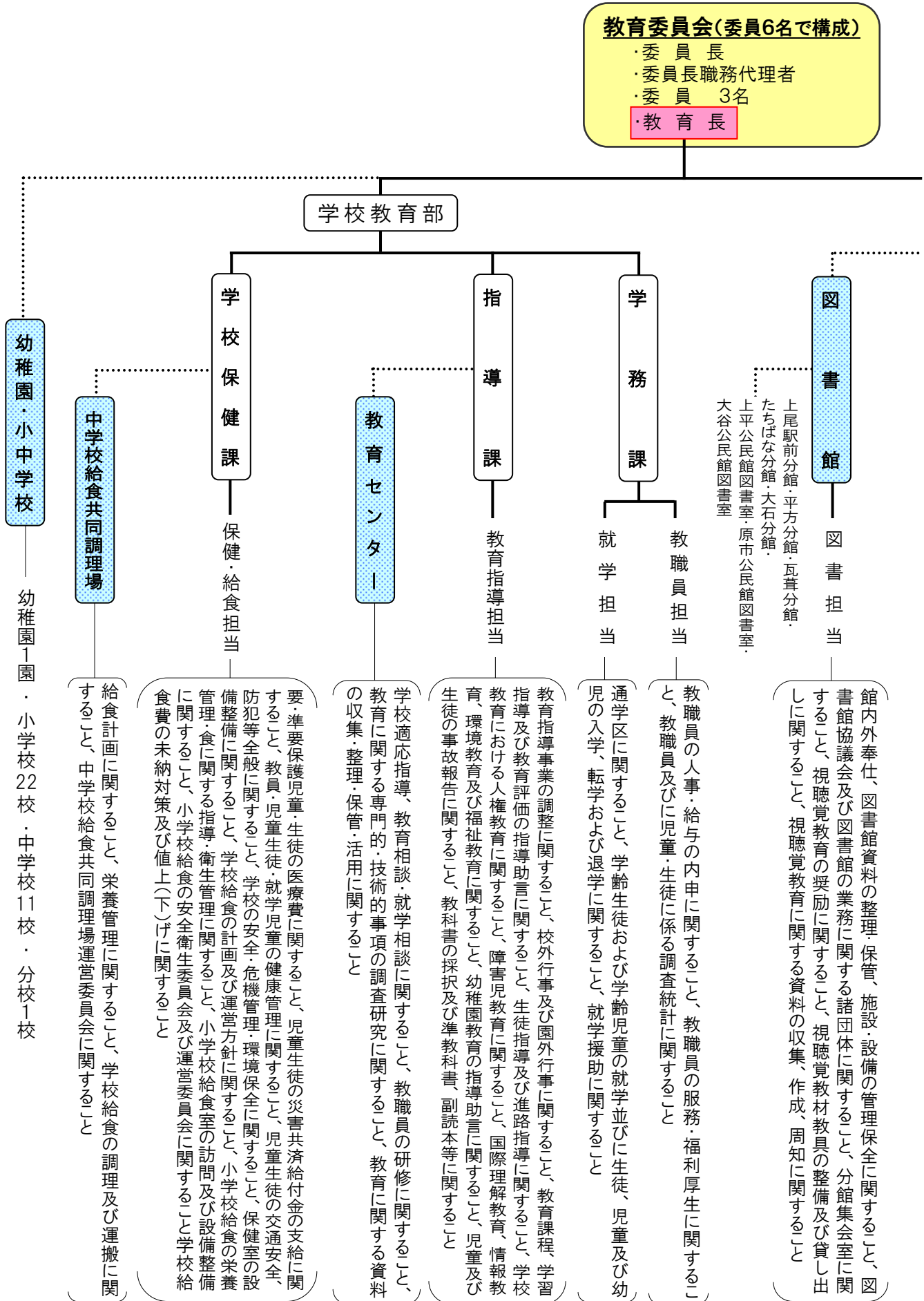

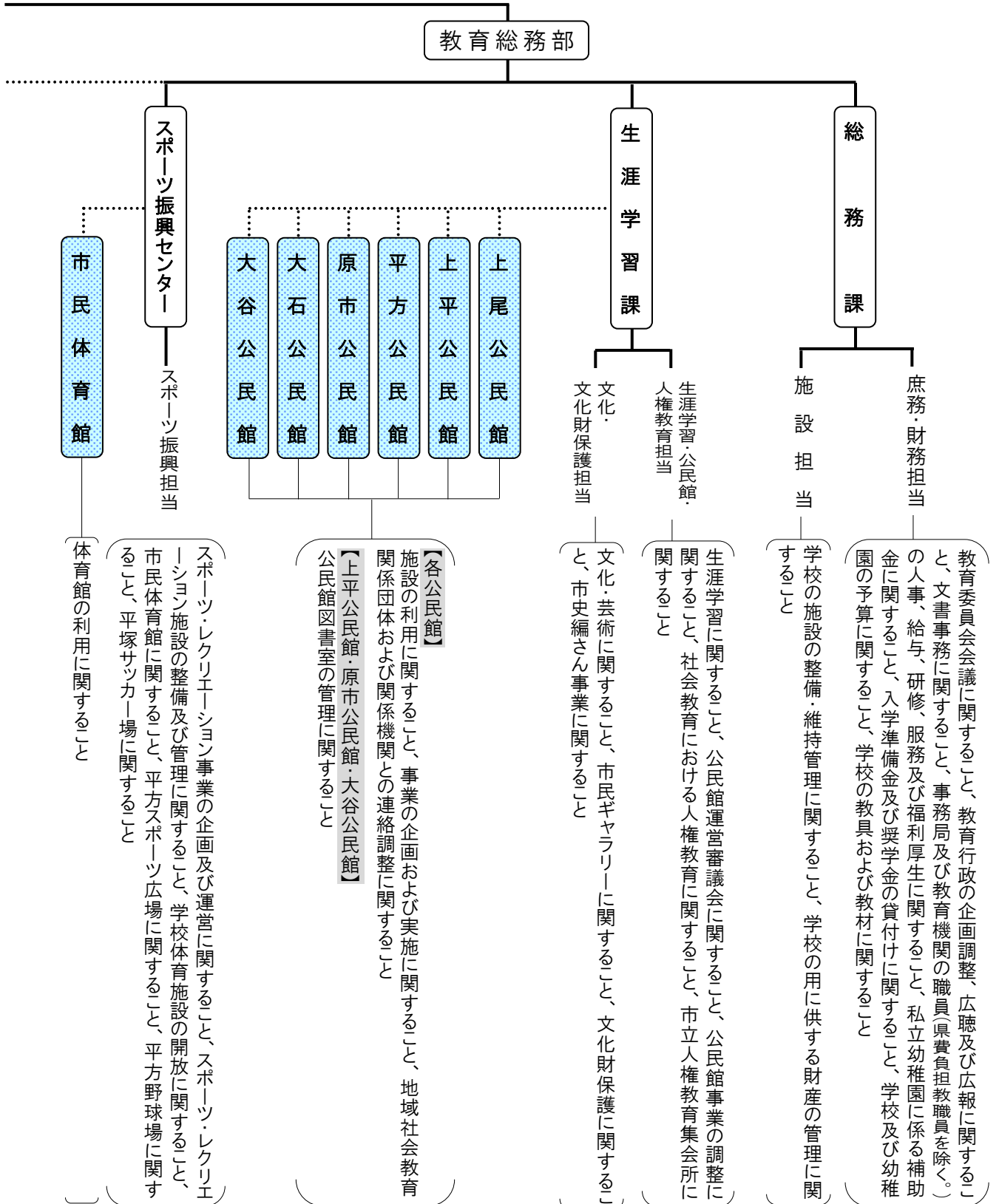
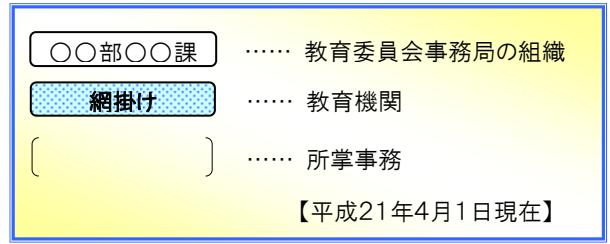

6 教育予算

平成 21 年度 上尾市一般会計予算 (当初)

[単位 : 千円]

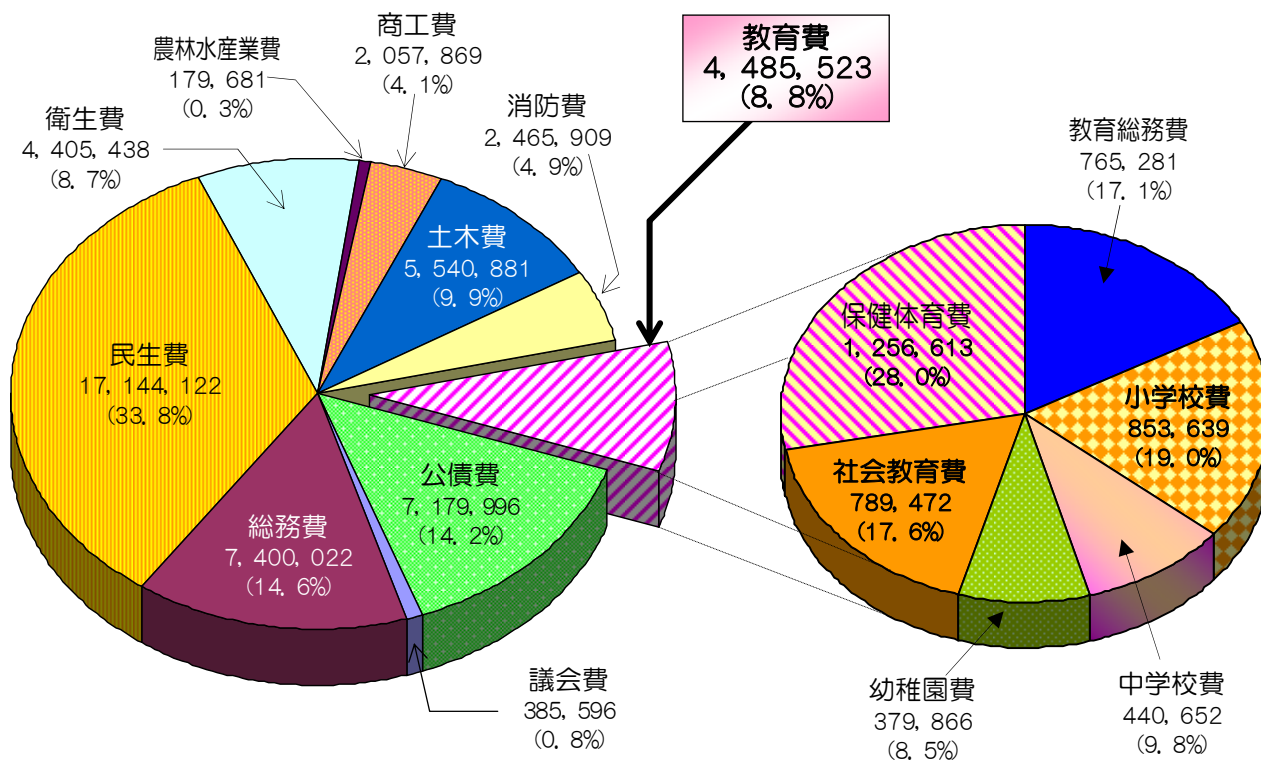

(1) 平成 21 年度 上尾市一般会計歳出予算 (当初) 【目的別】

(単位:千円)

	平成21年度		平成20年度		比較増減 (C) [(A)-(B)]	増減率 [(A)/(A)*100]
	予算額 (A)	構成比(%)	予算額 (B)	構成比(%)		
議 会 費	385,596	0.8	386,260	0.8	△ 664	△ 0.2
総 務 費	7,400,022	14.6	7,237,509	14.3	162,513	2.2
民 生 費	17,144,122	33.8	16,888,428	33.4	255,694	1.5
衛 生 費	4,405,438	8.7	4,766,553	9.4	△ 361,115	△ 7.6
農林水産業費	179,681	0.3	188,931	0.4	△ 9,250	△ 4.9
商 工 費	2,057,869	4.1	1,290,018	2.6	767,851	59.5
土 木 費	4,915,844	9.7	5,570,275	11.0	△ 654,431	△ 11.7
消 防 費	2,465,909	4.9	2,558,758	5.0	△ 92,849	△ 3.6
教 育 費	4,485,523	8.8	4,487,613	8.8	△ 2,090	△ 0.0
公 債 費	7,179,996	14.2	7,189,655	14.2	△ 9,659	△ 0.1
予 備 費	40,000	0.1	40,000	0.1	0	—
合 計	50,660,000	100.0	50,604,000	100.0	56,000	0.1

(2) 平成 21 年度 教育費歳出予算内訳 (当初)

(単位:千円)

	平成 21 年度	平成 20 年度	比較増減	対前年度比
○教育総務費	765, 281	740, 300	24, 981	3. 37 %
教育委員会費	4, 558	3, 936	622	15. 80 %
事務局費	459, 221	460, 247	▲ 1, 026	▲ 0. 22 %
教育指導費	260, 545	235, 625	24, 920	10. 58 %
教育センター運営費	40, 957	40, 492	465	1. 15 %
○小学校費	853, 639	849, 473	4, 166	0. 49 %
学校管理費	673, 396	715, 700	▲ 42, 304	▲ 5. 91 %
教育振興費	64, 950	65, 226	▲ 276	▲ 0. 42 %
学校建設費	115, 293	68, 547	46, 746	68. 20 %
○中学校費	440, 652	405, 089	35, 563	8. 78 %
学校管理費	323, 571	320, 899	2, 672	0. 83 %
教育振興費	53, 017	52, 232	785	1. 50 %
学校建設費	64, 064	31, 958	32, 106	100. 46 %
○幼稚園費	379, 866	375, 207	4, 659	1. 24 %
幼稚園費	379, 866	375, 207	4, 659	1. 24 %
○社会教育費	789, 472	813, 083	▲ 23, 611	▲ 2. 90 %
社会教育総務費	162, 031	169, 739	▲ 7, 708	▲ 4. 54 %
公民館費	217, 006	243, 598	▲ 26, 592	▲ 10. 92 %
図書館費	379, 706	369, 985	9, 721	2. 63 %
集会所運営費	12, 542	11, 174	1, 368	12. 24 %
文化財保護費	9, 555	10, 557	▲ 1, 002	▲ 9. 49 %
視聴覚ライブラリー費	3, 252	3, 555	▲ 303	▲ 8. 52 %
市史編さん費	5, 380	4, 475	905	20. 22 %
○保健体育費	1, 256, 613	1, 304, 461	▲ 47, 848	▲ 3. 67 %
保健体育総務費	339, 234	356, 912	▲ 17, 678	▲ 4. 95 %
学校給食費	529, 071	527, 756	1, 315	0. 25 %
共同調理場運営費	290, 553	294, 307	▲ 3, 754	▲ 1. 28 %
社会体育費	31, 260	65, 265	▲ 34, 005	▲ 52. 10 %
スポーツ施設運営費	66, 495	60, 221	6, 274	10. 42 %
合 計	4, 485, 523	4, 487, 613	▲ 2, 090	▲ 0. 05 %

(3) 平成21年度 教育予算主要事業概要 [★印は新規事業]

(単位:千円)

事業名 (★印は新規事業)	平成21年度 予算額	平成20年度 予算額
---------------	---------------	---------------

●教育総務費

○事務局費

入学準備金・奨学金貸付事業	8,126	8,126
---------------	-------	-------

○教育指導費

30人程度学級「あげおっ子アッププラン」事業	64,716	64,716
中学生海外派遣研修事業	11,442	11,045
小中学校ALT配置事業 (ALT…小学校2名・中学校11名配置)	51,477	51,477
★小学校における外国語活動支援事業 (小・中学校ALT配置事業で配置している2名のALTと合わせて計4名、小学校に配置する)	7,894	—



〔中学生海外派遣研修事業〕



〔小中学校ALT配置事業〕



〔三十人程度学級〕

○教育センター運営費

さわやか相談室運営事業	17,676	17,342
特別支援教育支援員配置事業 (通常学級に在籍している発達障害のある児童生徒への教育的対応を図る。)	8,580	8,580

●小学校費

○学校管理費

★緑のカーテン整備事業 (芝川小学校)	1,000	—
---------------------	-------	---

○教育振興費

小学校図書整備事業	15,000	15,000
小学校教育教材整備事業	26,888	26,248
小学校就学援助費補助事業	17,100	16,306



〔緑のカーテン整備事業〕



〔小学校図書整備事業〕

○学校建設費

小学校校舎大規模改造（耐震補強）事業・耐震補強設計等委託料 〔大石南小学校（管理屋体棟）、瓦葺小学校（管理屋体棟）、東町小学校（東校舎）、東小学校（南校舎・北校舎）西小学校（管理棟）、大石北小学校（特別教室棟）、平方北小学校（普通教室棟）、中央小学校（北校舎）〕	74,028	68,547
小学校校舎改築事業（富士見小校舎改築実施設計）	41,265	—

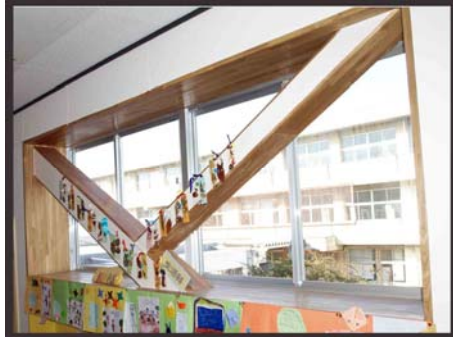

〔校舎耐震補強事業〕

〔耐震補強〕トイレ改修



●中学校費

○教育振興費

中学校図書整備事業	11,000	11,000
中学校教育教材整備事業	17,207	16,707
中学校就学援助費補助事業	21,418	21,133

○学校建設費

中学校校舎大規模改造（耐震補強）事業・耐震補強設計等委託料 〔東中学校（東校舎棟）、大石南中学校（南校舎棟（東））、南中学校（南校舎棟（中・東・西））、西中学校（特別教室棟）〕 中学校屋内運動場耐震2次診断委託料 〔上尾中学校、太平中学校、大石中学校、原市中学校、上平中学校、西中学校、東中学校、大石南中学校、瓦葺中学校、南中学校〕	64,064	31,958
---	--------	--------

●幼稚園費

○幼稚園費

幼稚園就園奨励費補助事業	245,122	239,488
私立幼稚園児保護者負担軽減費補助事業	72,432	74,836
私立幼稚園委託事務補助事業	18,270	18,270



●社会教育費

○社会教育総務費

★全国生涯学習フェスティバル事業 (埼玉県で開催(県内全市町村が参加))	1,005	—
成人式事業	2,754	2,701
美術展覧会事業	1,423	1,572
市民音楽祭事業(吹奏楽・器楽祭、邦楽祭、合唱祭)	694	687

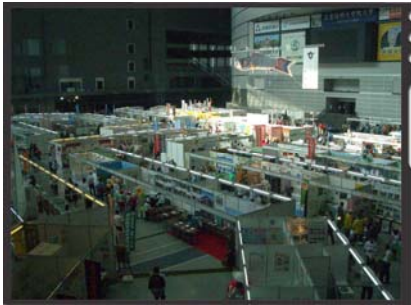

〔生涯学習フェスティバル事業〕



〔美術展覧会事業〕



〔成人式事業〕

○公民館費

公民館管理運営事業	89,534	67,315
-----------	--------	--------

○図書館費

図書館運営事業	99,623	101,637
図書館分館等運営事業(大石分館の開館時間の拡充)	92,904	87,178
図書館施設管理事業	32,407	33,730
ブックスタート事業(赤ちゃんと保護者が絵本を介して心ふれあうひとときのきっかけをつくるため、4ヶ月健診時に絵本を配布)	3,054	2,132
図書館本館改修事業	2,900	—



○集会所運営費

人権教育集会所運営事業(原市・畔吉集会所)	2,175	2,756
-----------------------	-------	-------

○文化財保護費

埋蔵文化財調査事業	4,883	4,869
無形民俗文化財記録保存事業	3,659	3,225

○視聴覚ライブラリー費

視聴覚ライブラリー運営事業	3,252	3,555
---------------	-------	-------

○市史編さん費

歴史資料調査事業	3,655	4,393
----------	-------	-------

●保健体育費

○保健体育総務費

学校健康診断事業及び健康管理事業	87,943	87,726
児童生徒安全推進事業	22,479	22,763
学校安全パトロールカー事業	3,383	3,393



○学校給食費

準要保護児童生徒給食費援助事業	56,896	53,933
-----------------	--------	--------

○共同調理場運営費

調理場備品等整備事業（調理備品の更新）	34,104	39,620
---------------------	--------	--------

○社会体育費

スポーツ大会等開催事業（シティマラソン、市民体育祭、市民駅伝競走大会、いきいきライフ大運動会の開催）	25,642	24,764
--	--------	--------

○スポーツ施設運営費

市民体育館管理運営事業	46,329	43,789
-------------	--------	--------

〔2009シティマラソン〕



〔市民体育祭〕



〔市民駅伝競走大会〕



〔いきいきライフ大運動会〕



7 教育費決算

(1) 平成20年度教育費決算 節別内訳

(単位:円)

		教育費合計	教育総務費	小学校費	中学校費	幼稚園費	社会教育費	保健体育費
1節	報酬	105,067,630	33,414,000	0	0	363,750	6,158,000	65,131,880
2節	給料	811,190,876	198,083,368	70,154,400	12,085,200	19,442,154	241,744,680	269,681,074
3節	職員手当等	484,636,302	126,063,929	39,270,887	7,008,997	12,276,420	140,607,417	159,408,652
4節	共済費	221,256,662	53,761,910	20,444,199	3,511,060	5,571,458	64,255,473	73,712,562
5節	災害補償費	0	0	0	0	0	0	0
6節	恩給退職年金	0	0	0	0	0	0	0
7節	賃金	250,519,271	131,109,786	0	0	99,950	4,961,065	114,348,470
8節	報償費	22,538,311	5,491,000	2,391,702	2,241,304	26,980	11,234,875	1,152,450
9節	旅費	1,972,190	1,171,469	9,380	0	103,678	574,000	113,663
10節	交際費	348,000	348,000	0	0	0	0	0
11節	需用費	615,572,769	27,147,782	258,934,741	134,676,026	1,412,472	51,824,849	141,576,899
	消耗品費	156,387,443	22,821,820	60,397,337	36,383,459	599,930	10,080,873	26,104,024
	燃料費	62,616,278	0	4,253,343	2,965,026	210,373	494,461	54,693,075
	食糧費	360,386	0	0	0	0	235,386	125,000
	印刷製本費	14,614,708	4,325,962	2,867,722	1,556,070	285,182	3,847,580	1,732,192
	光熱水費	270,306,328	0	141,489,555	66,956,369	305,987	31,769,636	29,784,781
	修繕料	100,096,331	0	49,926,784	26,815,102	0	5,378,421	17,976,024
	賄材料費	0	0	0	0	0	0	0
	飼料費	0	0	0	0	0	0	0
	医薬材料費	11,191,295	0	0	0	11,000	18,492	11,161,803
12節	役務費	40,655,431	1,604,874	16,551,086	10,849,411	186,696	4,645,759	6,817,605
13節	委託料	740,551,126	99,792,028	120,359,771	56,390,135	309,540	175,349,490	288,350,162
14節	使用料及び賃借料	241,859,441	1,846,480	101,742,117	57,213,217	14,910	59,695,272	21,347,445
15節	工事請負費	1,308,504,225	0	1,008,836,640	292,608,855	2,643,900	955,290	3,459,540
16節	原材料費	2,368,702	29,891	1,451,768	656,253	0	0	230,790
17節	公有財産購入費	0	0	0	0	0	0	0
18節	備品購入費	168,572,818	0	61,027,662	38,134,926	602,943	37,091,859	31,715,428
19節	負担金補助及び交付金	439,475,548	28,016,610	6,587,000	7,004,000	323,936,990	7,906,004	66,024,944
20節	扶助費	99,200,835	0	19,517,012	22,684,774	0	0	56,999,049
21節	貸付金	10,320,000	10,320,000	0	0	0	0	0
22節	補償・補てん及び賠償金	0	0	0	0	0	0	0
23節	償還金・利子及び割引料	247,900	240,400	0	0	7,500	0	0
24節	投資及び出資金	0	0	0	0	0	0	0
25節	積立金	370,926	0	0	0	0	370,926	0
26節	寄附金	0	0	0	0	0	0	0
27節	公課費	0	0	0	0	0	0	0
28節	繰出金	0	0	0	0	0	0	0
合 計		5,565,228,963	718,441,527	1,727,278,365	645,064,158	366,999,341	807,374,959	1,300,070,613

(2) 平成20年度教育費決算 性質別歳出内訳及び財源内訳

(単位:千円)

	総 額	教育総務費	小学校費	中学校費	幼稚園費	社会教育費	保健体育費	
							体育施設費等	学校給食費
人件費	1,620,309	411,878	208,690	65,221	37,614	453,740	98,808	344,358
物件費	1,876,552	100,502	603,014	321,624	460	326,574	63,999	460,379
維持補修費	44,088		22,170	10,756		2,305	724	8,133
扶助費	100,846		19,338	22,216	2,293		1,257	55,742
補助費等	463,631	357,517	20,922	16,787	117	19,744	48,131	413
普通建設事業費	1,443,800		1,103,395	333,135	2,724	984	3,562	
積立金	371					371		
投資及び出資金								
貸付金	10,560	10,560						
繰出金								
歳出合計	5,560,157	880,457	1,977,529	769,739	43,208	803,718	216,481	869,025
国庫支出金	526,860	61,357	370,972	93,433		1,000	98	
都道府県支出金	27,800	26,617	561	22		600		
使用料・手数料	46,486		187	134	6,392	19,111	20,662	
分担金・負担金 ・寄付金	114					114		
財産収入	257					257		
繰入金								
諸収入	20,536	12,250				7,005	1,281	
繰越金	6,872		3,096	3,776				
地方債	573,100		443,500	129,600				
一般財源等	4,358,132	780,233	1,159,213	542,774	36,816	775,631	194,440	869,025

[出典：平成20年度 地方財政状況調査（11表）]

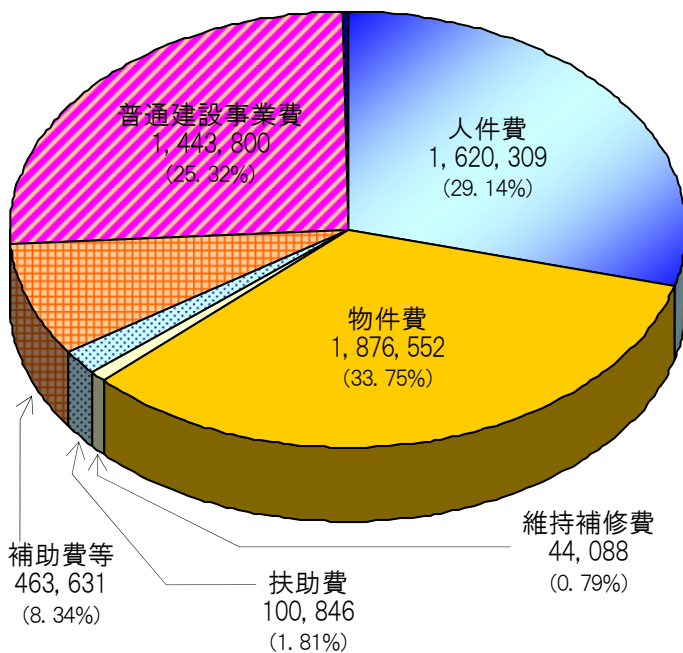

人件費：報酬、給料、手当等、一定の勤務に対する対価、報酬として地方公共団体から支払われる一切の経費。

物件費：人件費、維持補修費、扶助費、補助費等以外の地方公共団体が支出する消費的性質の経費の総称で、パート賃金、旅費、教育委員会交際費、需用費、役務費、備品購入費、報償費、委託料、使用料及び賃借料、原材料費等をいう。

維持補修費：地方公共団体が管理する公共用又は公用施設の効用を維持するための経費をいう。

扶助費：地方公共団体が法律に基づいて支給する費用及び地方公共団体が単独で行う各種扶助の支出額をいう。教育費では就学援助費等が該当する。

補助費等：報償費のうち報償金及び賞賜金、役務費のうち保険料、物件費に計上されない委託料、負担金補助及び交付金、公課費などをいう。

普通建設事業費：投資的経費の代表的なもので、道路、橋りょう、学校などの建設・大規模修繕等に要する経費。

(3) 一般会計・教育費決算額の推移

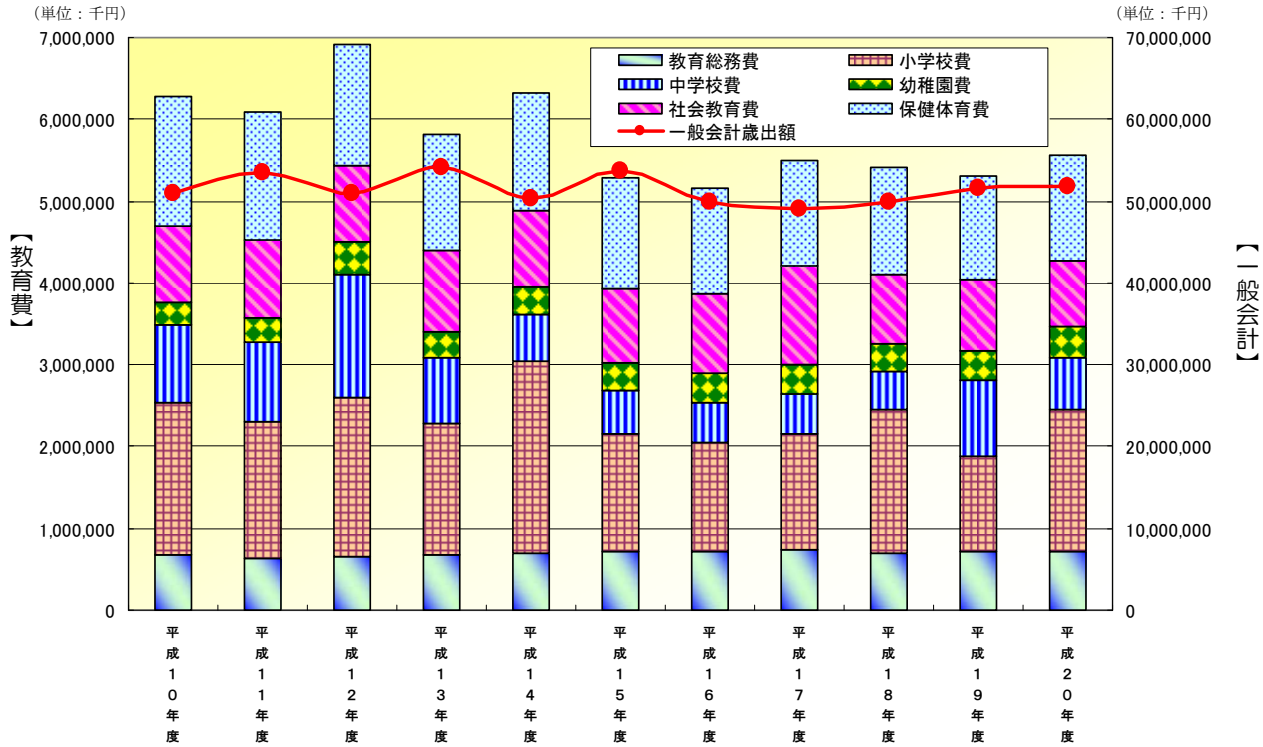

※平成16年度一般会計歳出決算額については、減税補てん債借換債の額を除いた金額

(単位：円)

	教育総務費	小学校費	中学校費	幼稚園費	社会教育費	保健体育費	教育費 合計
平成10年度	671,245,010	1,866,029,143	948,504,878	282,016,620	930,385,828	1,590,453,120	6,288,634,599
平成11年度	627,325,346	1,682,286,965	966,467,762	292,983,961	957,007,491	1,560,277,438	6,086,348,963
平成12年度	650,240,718	1,940,640,935	1,521,166,235	400,362,546	929,326,241	1,484,150,363	6,925,887,038
平成13年度	669,990,999	1,622,574,390	797,628,858	322,915,019	994,894,467	1,405,791,309	5,813,795,042
平成14年度	692,839,790	2,349,331,019	570,026,237	343,571,595	938,128,728	1,419,296,002	6,313,193,371
平成15年度	722,452,630	1,434,802,075	521,193,590	339,829,795	909,768,579	1,355,541,212	5,283,587,881
平成16年度	725,433,972	1,319,977,332	488,190,111	359,627,499	975,589,484	1,294,158,846	5,162,977,244
平成17年度	748,159,084	1,413,347,842	474,620,752	359,665,665	1,208,903,848	1,292,397,530	5,497,094,721
平成18年度	708,236,734	1,742,294,265	463,654,326	350,290,465	846,117,609	1,295,276,923	5,405,870,322
平成19年度	728,647,962	1,159,633,623	924,470,912	355,280,095	877,152,221	1,255,537,940	5,300,722,753
平成20年度	718,441,527	1,727,278,365	645,064,158	366,999,341	807,374,959	1,300,070,613	5,565,228,963

	一般会計歳出額	教育費 合計	構成比(%)	増減率(%)
平成10年度	51,034,598,745	6,288,634,599	12.32	
平成11年度	53,430,839,240	6,086,348,963	11.39	▲3.22
平成12年度	50,909,438,661	6,925,887,038	13.60	13.79
平成13年度	54,036,327,088	5,813,795,042	10.76	▲16.06
平成14年度	50,389,327,787	6,313,193,371	12.53	8.59
平成15年度	53,794,998,277	5,283,587,881	9.82	▲16.31
平成16年度	49,819,808,570	5,162,977,244	10.36	▲2.28
平成17年度	48,968,489,988	5,497,094,721	11.23	6.47
平成18年度	49,803,916,276	5,405,870,322	10.85	▲1.66
平成19年度	51,536,553,337	5,300,722,753	10.29	▲1.95
平成20年度	51,771,491,589	5,565,228,963	10.75	4.99